Killeri 2017
PONI
KUNINKUUSRAVIT
JYVÄSKYLÄ
LA-SU 12.-13.8.
Parhaat raviponit ja poni-raviurheilijat paikalla - tule sinäkin!
ILMAINEN SISÄÄNPÄÄSY!
Kotieläinpiha, tivoli, keppihevoskilpailut ja Kille-maskotti. Talutusratsastusta, lasten-musiikkiorkesteri Orffit ja huvipuistolaitteita. Paljon erilaista ohjelmaa ja aktiviteetteja eri-ikäisille nuorille!
KAIKKIEN AIKOJEN PARHAAT PONIKUNINKUUSRAVIT JYVÄSKYLÄN KILLERILLÄ!
www.ponikuninkuusravit.fi

minimani

Suojelijan tervehdys

Tänä viikonloppuna Suomen parhaat raviponit ovat koolla Jyväskylän Killerillä. Kahden päivän aikana tullaan näkemään taas molemmissa ponikategorioissa huimia suorituksia, tiukkoja kamppailua ja ennen kaikkea ravaamisen iloa.

Entisenä ponityttönä on suuri ilo ja kunnia toimia vuoden 2017 Ponikuninkuusravien suojelijana. Poniharrastus on harrastuksista parhaimpia. Ponin kanssa työskentely opettaa ahkeruutta, aloitteellisuutta, sinnikkyyttä, vastuullisuutta, yhteistyötä ja organisointitaitoja. Kaikista näistä taidoista on hyötyä myös myöhemmässä elämässä.

Osa nuorista poniharrastajista jatkaa hevosalalle aikanaan myös työelämässään. Osalle hevoset säilyvät hyvänä harrastuksena. Mutta se on varmaa, että jokaisella rakkaus poneihin ja hevosiin tulee säilymään läpi elämän. Kun hevoskärpänen kerran puraisee, se ei hellitä ikinä. Ja hyvä niin! Poni on ihmisen ystävistä parhaimpia. Kun sitä hyvin hoitaa ja kouluttaa, tuloksia syntyy.

Kilpailijoiden, ohjaistajien ja valmentajien lisäksi hyvät poniravit eivät onnistuisi ilman kymmeniä talkoolaisia, järjestäjiä, hevosenhoitajia, kuljettajia ja sponsoreita. Kiitos myös kaikille teille tämän tapahtuman mahdollistamisesta. Toivotan kaikille antoisaa ja jännittävää viikonloppua Ponikuninkuusravien merkeissä!

Henna Virkkunen
Europarlamentaarikko

Hyvät Ponikuninkuusravien kilpailijat taustavoimineen, hyvä yleisö sekä yhteistyökumppanit, tervetuloa Suomen- satavuotisjuhlavuoden Ponikuninkuusraveihin. Suomen Hippos on myöntänyt ravinuorisotoiminnan päätapahtuman Ponikuninkuusravit 2017 järjestämisoikeuden Suomen 100-vuotisjuhlan ja Suomenhevosen 110 – vuotisjuhlan kunniaksi Keski-Suomen Hevosjalostusliitolle. Se on tunnustus Keski-Suomen Hevosjalostusliitolle, Keski-Suomen Raviradalle sekä Killerin ravinuorille osaamisesta ja taidoista tapahtumien järjestäjänä. Olemme ylpeitä, että juhlavuotemme Ponikuninkuusareena on Jyväskylän Killeri.

Maakunnan hevosväen ja yhteistyökumppaneiden yhteistyöllä olemme rakentaneet Ponikuninkuusraveista monipuolisen, eri-ikäisille vieraillemme suunnatun tapahtuman. Tänä viikonloppuna ajetaan Ponikuninkuusravit 13. kerran. Toivomme ja uskomme Ponikuninkuusravien antavan meille kaikille paljon hienoja kokemuksia, mieleenpainuvia muistoja ja mukavia tunnelmia kilpailujen ja oheisohjelman parissa.

Nuorissa on tulevaisuus, sananparsi on totta myös raviurheilun piirissä. Alan kehityksen turvaamiseksi tarvitsemme luonnollisesti ajan mittaa uusia aktiiveja ja harrastajia lajin piiriin. Nuorisotyö raviurheilun piirissä saa nykyään enemmän ja parempaa huomiota osakseen. Voimme nyt vuonna 2017 antaa raviurheilun kentältä muutaman kiitoksen sanan nykyiselle Suomen Hippos ry:n hallitukselle. Se on ottanut tämän vuoden aikana uudella, vahvalla tavalla alan keskusjärjestön haltuun ravinuorten toiminnan kehittäjän roolin.

Paikallinen käytännön esimerkki tekemisestä on Keski-Suomen Hevosjalostusliiton oma nuorisohanke, joka on ollut käynnissä viime vuoden toukokuusta. Killerin ravinuorten aktiiviseen harrastajajoukkoon kuuluu nyt yli sata innokasta ponien ja hevosten harrastajaa. Toivon mukaan heistä usea on tulevaisuuden ponien ja hevosten omistajia, valmentajia, hoitajia ja yleisöä. Näin ala vahvistuu ja pysyvyys varmistuu. Tämän päivän nuoret on se perusta, jonka varassa tulevaisuuden raviurheilu etenee menestyksensä kaviouralla.

Keskisuomalaiset nuoret vanhempineen ovat lyöneet itsensä likoon tapahtumamme onnistumiseksi. Työskentely tätä elokuun viikonloppua varten alkoi varhain viime vuonna. Nyt saamme nauttia työn tuloksina monipuolisesta tapahtumasta. Suuri kiitos jokaiselle talkoolaiselle ja vapaaehtoiselle, joka on antanut panoksensa Killerin Ponikuninkuusravien onnistumiseksi.

Kaikki tämän viikonlopun tuottaminen ei olisi mahdollista ilman hyviä yhteistyökumppaneita. Onneksi olemme saaneet yrityksiä mukaan riittävän laajan joukon. Arvostamme teidän suhtautumista raviurheilun nuorisotyöhön ja Ponikunkkareihin, olemme kiitollisia jokaiselle teistä.

Killerin ponikuninkuusravit ovat sarjassaan 13. kisatapahtuma ja edellisen kerran ponikuninkuusravit ajettiin Killerillä tasan kymmenen vuotta sitten. On siis juhlan ja teemamme mukaisesti karnevaalien aika. Ravinuoret juhlivat kilpailemalla Killerin kaviouralla, otetaan me yleisönä osaa juhlintaan, kannustetaan reilun pelin hengessä kaikkia ja toivotaan hienoja suorituksia jokaiselle. Vietetään vauhdikas ja mieleenpainuva mukava päivä.

Olette lämpimästi tervetulleita juhlavuotemme 2017 Killerin Ponikuninkuusraveihin!

Heikki Kankainen

Puheenjohtaja, Keski-Suomen Hevosjalostusliitto ry

Tervetuloa tapahtumakaupunki Jyväskylään

Jyväskylän kaupunki on täyttänyt tänä vuonna 180 vuotta ja Suomi täyttää 100 vuotta. 140 000 asukkaan Jyväskylä tunnetaan erityisesti yliopisto- ja koulutuskaupunkina. Vahvuuksiamme ovat terve kuntatalous ja pääkaupunkiseudun jälkeen vilkkain asukasluvun kasvu. Jyväskylä houkuttelee idearikkaita ja aktiivisia ihmisiä, myös kansainvälisesti.

Yritysten toimintaympäristö on hyvä ja jo olevien yritysten kasvulle, uusien syntymiselle ja muualta tänne siirtymiselle on luotu edellytyksiä. Rakentaminen on poikkeuksellisen vilkasta; syntymässä on älykaupunki Kangas ja uusi sairaala Nova. Lähivuosina Hippokselle rakentuu Pohjoismaiden monipuolisin sisäliikunnan keskus ja samalla Jyväskylä ottaa entistä vahvemmin paikkansa maan johtavana liikuntakaupunkina.

Tapahtumakaupunkina Jyväskylä on tunnettu, vuosittain järjestetäänkin yli 5000 tapahtuma. Suurin ja kansainvälisin on vuosittainen Neste Ralli. Tänäkin vuonna järjestetään kongresseja ja messuja sekä urheilukilpailuja ja tapahtumia festivaaleista kotiseutupäiviin ja Jyväskylän Kesästä Suomipoppiin. Jyväskylän Paviljonki ja Lutakonaukio satamineen ovat tapahtumatoiminnan keskiössä. Samaan aikaan nyt järjestettävien Ponikuninkuusravien kanssa kaupungissa järjestetään Valtakunnalliset kotiseutupäivät ja Beachvolleyn SM-finaali.

Liikunta- ja urheilukaupunkiin sopivat erinomaisesti myös Ponikuninkuusravit. Edellisen kerran Jyväskylän Killerjärvi on isännöinyt Ponikuninkuusraveja vuonna 2007. Killerin ravirata on ympäri vuoden aktiivinen hevosurheilutapahtumien keskus, jossa nähdään sekä huippuravureita että keppihevosia. Hevosurheilu sopii kaikenikäisille ja suosittua vuodesta toiseen.

Toivotan Ponikuninkuusravit osallistujineen ja yleisöineen lämpimästi tervetulleeksi Jyväskylään.

Timo Koivisto

kaupunginjohtaja

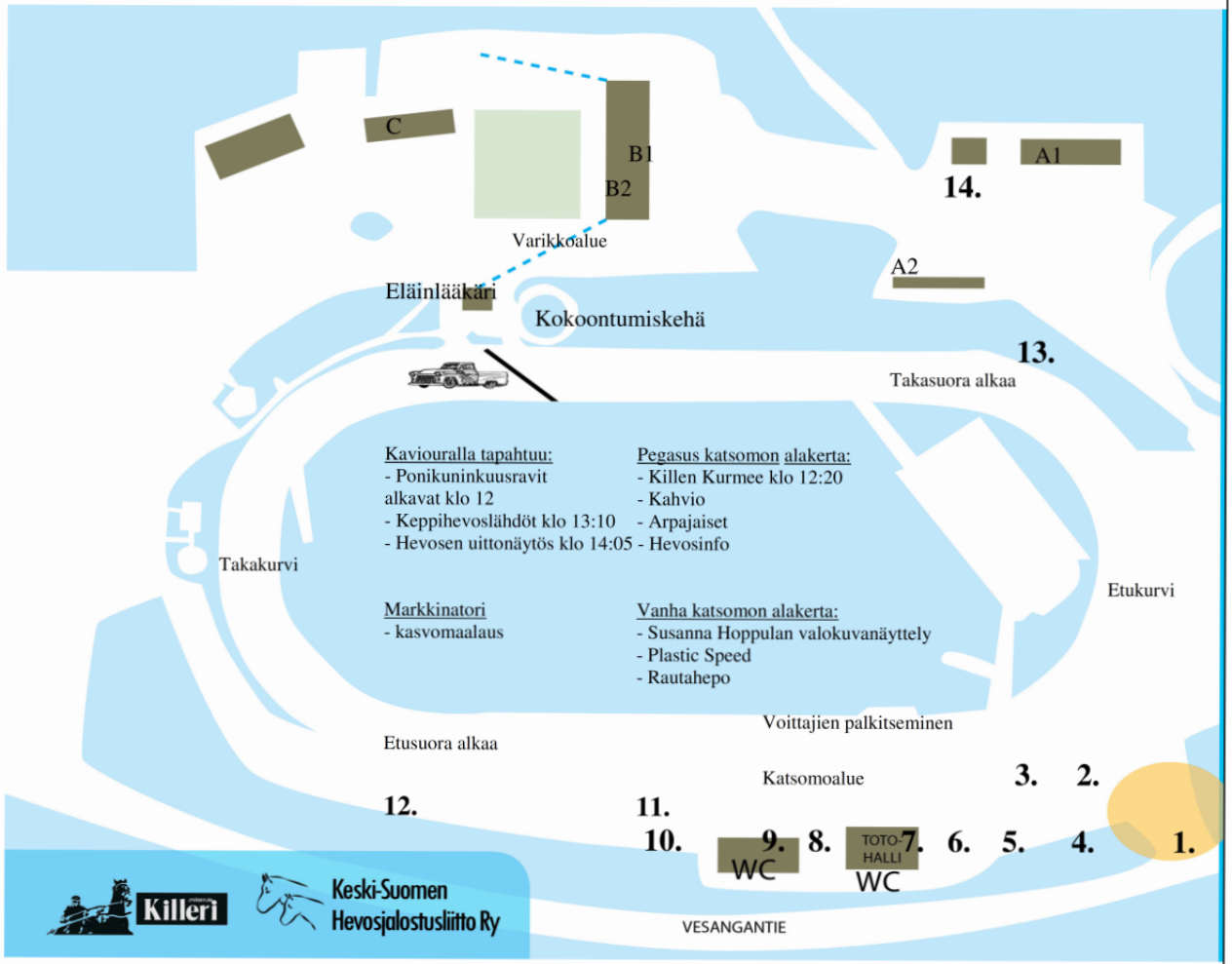

ALUEKARTTA:

1. Pääportti
2. Sumopainimatto
3. Tallikierrokset
4. Keppariareena
5. Huvipuistolaitteita
6. Minimanin teltta - ruokailu
7. Valokuvanäyttely
8. Lastenmusiikki-orkesteri Orffit ja ongintapiste
9. Killen Kurmee ja Kahvio
10. Markkinatori
11. Invaparkki
12. Hevos – ja poniajelutusta, ponitalutusta
13. Kotieläinpiha
14. Tallikahvio

Jyväskylän Killerin Ponikuninkuusravien 12.-13.8. aikataulu:

Lauantai 12.8.

klo 12:00 Suomenhevoskatrilli Killerin polkan tahtiin
klo 12:10 Avauspuhe, MEP Henna Virkkunen
klo 12:15 Suomen Hippoksen tervehdys, hallituksen puheenjohtaja Antti Lehtisalo
klo 12:18 Keski-Suomen maakuntalaulu, Kalle Oittinen
klo 12:20 VIP-ruokailu Killen Kurmee – ravintolassa alkaa
VIP-kattaus 12:20-14:20
klo 12:20 Esittely, lähtö 1 - Biofarm
klo 12:20 Lastenmusiikkiorkesteri Orffit esiintyy
klo 12:40 Esittely, lähtö 2 – Vapo
klo 13:00 Esittely, lähtö 3 - Paletti
klo 13:10 Keppihevoslähtö
klo 13:15 Lastenmusiikki Orffit esiintyy
klo 13:30 Esittely, lähtö 4 Pikkukunkku – Velj. Wahlstén
klo 13:45 SPRY palkitsee
klo 13:50 Esittely, lähtö 5 - Elonen
klo 14:05 Hevosen uittonäytös
klo 14:10 Esittely, lähtö 6 Ponikuningatarkilpailun avausmatka A-ponit - Mehujehu
klo 14:30 Esittely, lähtö 7 Ponikuningaskilpailun avausmatka A-ponit - FinnTack
klo 14:50 Esittely, lähtö 8 Poniruhtinatarkilpailun avausmatka B-ponit – Suuri Lelukirja
klo 15:10 Esittely, lähtö 9 Poniruhtinaskilpailun avausmatka B-ponit - Minimani
klo 15:25 Esittely, lähtö 10 – Panda
klo 15:40 Esittely, lähtö 11 Pikkuprinsessa - Saaga S ja Köppinen
klo 18:30 Illanvietto Cumulus Hotelli Laajavuori, Keilarata

Sunnuntai 13.8.

klo 12:00 Suomenhevoskatrilli Killerin polkan tahtiin
klo 12:10 Avauspuhe, Keski-Suomen Hevosjalostusliiton puheenjohtaja Heikki Kankainen
klo 12:15 Maamme – laulu, Kalle Oittinen
klo 12:20 VIP-ruokailu Killen Kurmee – ravintolassa alkaa
VIP-kattaus klo 12:20-14:20
klo 12:20 Esittely, lähtö 1 – Oskutuote
klo 12:20 Lastenmusiikkiorkesteri Orffit esiintyy
klo 12:40 Esittely, lähtö 2 - Prohay
klo 13:00 Esittely, lähtö 3 – Siirtopaino
klo 13:10 Keppihevoslähtö
klo 13:15 Lastenmusiikkiorkesteri Orffit esiintyy
klo 13:30 Esittely, lähtö 4 – Elixi
klo 13:50 Esittely, lähtö 5 – Suvi säilöheinä
klo 14:05 Hevosen uittonäytös
klo 14:10 Esittely, lähtö 6 Ponikuningatarkilpailun päätösmatka A-ponit – FinnTack
klo 14:30 Esittely, lähtö 7 Ponikuningaskilpailun päätösmatka A-ponit – Maaseudun Tulevaisuus/ MTK
klo 14:50 Esittely, lähtö 8 Poniruhtinatarkilpailun päätösmatka B-ponit - Strohfelder
klo 15:10 Esittely, lähtö 9 Poniruhtinaskilpailun päätösmatka B-ponit – Hevosjalostusliitot
klo 15:25 Kuopion Ponikuninkuusravit 2018 esittäytyy
klo 15:30 Esittely, lähtö 10 - Hankkija
klo 15:45 Kuninkaalliset seremoniat

PALETTI

www.paletti.fi

Perheyritys vuodesta 1922

HORZE-MYYMÄLÄSSÄ VIIKON-LOPUN AJAN TARJOUKSESSA:

Myymälä auki ravien ajan koko viikonlopun katsomorakennuksen alakerrassa. Tervetuloa!

R2 kilpakärryt

990 €
sis. renkaat

R3 potkupuomikilpakärryt ponimalli

1090 €
sis. renkaat

Horze harjapakki, joka toimii myös jakkarana

15 €

FT Elite silatyynyt

10 €

Paljon lasten vaatteita tarjouksessa!

horze®

FINN TACK

Ponikuninkaalliset 2005-2016

Ponikuninkaat

2005	Turku	Golda Apache – Juho Ihamuotila	8.59.4
2006	Turku	Golda Apache – Juho Ihamuotila	8.43.9
2007	Jyväskylä	Golda Apache – Sanni Ihamuotila	8.45.6
2008	Joensuu	Nearly Perfect – Fanny Suomela	9.21.6
2009	Seinäjoki	Nearly Perfect – Fanny Suomela	9.05.1
2010	Kajaani	Ekslätts Flying Star – Mirka Kemilä	9.11.3
2011	Hankasalmi	Golda Apache – Liisa Ihamuotila	8.57.0
2012	Kouvola	Exas – Ida-Maria Tammela	9.05.0
2013	Pori	Ekslätts Sacrifice – Niko Kärnä	8.49.1
2014	Härmä	Broängens Ghosakrama – Saana Tuuri	8.44.1
2015	Ypäjä	Keiju-Prinssi – Julia Kiukas	8.38.1
2016	Virpiniemi	Goldenwild's Sammy – Melissa Melkko	8.43.6

Ponikuningattaret

2005	Turku	Caiza – Piia Iso-Kouvola	9.25.7
2006	Turku	Ruskealan Peppi – Jenni Kaija	9.13.6
2007	Jyväskylä	Sonata – Jenni Kaija/Joni-Petteri Irri	9.20.2
2008	Joensuu	Ferreo Anemone – Milla Ekoluoma	9.16.5
2009	Seinäjoki	Zilvia – Santtu Raitala	9.04.4
2010	Kajaani	Smedens Starlet – Tessa Länsimäki	9.08.2
2011	Hankasalmi	Ferreo Anemone – Anni Hämäläinen	9.19.5
2012	Kouvola	Pomona II – Mats Havulehto	8.54.8
2013	Pori	Zilvia – Riku Rikala	8.50.9
2014	Härmä	Missil – Sara Niemi	8.45.3
2015	Ypäjä	Mimmi IV – Viivi Mattinen	8.39.9
2016	Virpiniemi	Uutelan Amarillo – Fanni Klemetti	8.49.4

Poniruhtinaat

2007	Jyväskylä	Vera II – Laura Mattila	3.59.0
2008	Joensuu	Trogen – Henna Halme	3.05.4
2009	Seinäjoki	Ernst Rivaldo – Sanni Ihamuotila	2.53.6
2010	Kajaani	Jarmo – Tessa Länsimäki	7.27.3
2011	Hankasalmi	Ernst Rivaldo – Sanni Ihamuotila	7.37.4
2012	Kouvola	Ernst Rivaldo – Mira Kaappola	7.10.9
2013	Pori	Remington IV – Raija Soini	7.01.4
2014	Härmä	Jarmo – Tessa Länsimäki	7.02.0
2015	Ypäjä	Miniatyr – Pinja Iltanen	6.55.0
2016	Virpiniemi	Smedens Andiamo – Jenni Rautiainen	6.53.8

Poniruhtinattaret

2010	Kajaani	Farmens Tix – Eeva Paakkari	7.25.1
2011	Hankasalmi	Thelma – Fanny Suomela	3.19.3
2012	Kouvola	Dorindah – Laura Mattila	7.02.6
2013	Pori	Farmens Tix – Emmi Hartikainen	7.07.7
2014	Härmä	Kalypzo – Melina Mauno	6.58.2
2015	Ypäjä	Gudrun Gross – Ilona Kilpeläinen	6.57.4
2016	Virpiniemi	Gudrun Gross – Ilona Kilpeläinen	7.00.7

Ohjeita Ponikuninkuusravien kilpailijoille

Verryttelyajat
Lauantaina ja sunnuntaina lähtöjen maaliintulon jälkeen rata on suljettuna verryttelyltä 4 min ajan, seremonioiden alun ajan. Sen jälkeen verryttelyajat ovat vähintään 10 min.

Rata on suljettu lauantaina ja sunnuntaina verryttelyltä
Avajaisseremonioiden aikana klo 12.00-12.20
Oheisohjelman aikana klo 13.10-13.20
Kuopion Ponikuninkuusravien esittäytymisen aikana su klo 15.25-15.30

Seremoniat ja palkintojen jako
Lauantaina ja sunnuntaina kaikki palkintojen jaot ja seremoniat ovat sisäkentän voittajakehässä. Kilpailijoiden toivotaan välttävän sisäradalla ajoa seremonioiden aikana. Lauantaina ja sunnuntaina voittajaponien taustajoukot viedään seremonia kehään hevosvankkureilla, joita vetää Ponikuninkuusravien maskotin Killen kaima ohjaksissaan Jukka Romppanen. Vankkureihin noustaan varikkoalueen ja radan välisen portin läheisyydestä.

Tallialueella kulku
Kilpailijoilta toivotaan varovaisuutta. Tallialueelle vapaapääsy. Tallialueella ohjattuja tallikäyntejä.

Kengitystietojen ilmoittaminen
Kengitystieto tulee olla ilmoitettuna ja tallennettuna Heppa-järjestelmään viimeistään 1 tunti ennen oman lähdön esittelyä.

Kengitys tiedon voi ilmoittaa Heppa-järjestelmässä Oma Talli kohdassa ”Kengitystietojen syöttö”. Kengitystieto ilmoitetaan viimeistään sisäänkirjoituksessa ilmoittautumisen yhteydessä.

Ponin tunnistaminen ja mittaus
Tunnistettavat ja mitattavat ponit tarkastetaan eläinlääkärinkopilla klo 10.45. alkaen molempina kilpailupäivinä. Ponilla ei saa olla päällä tunnistusta ja mittausta haittaavia suojia eikä varusteita.

Ponit tunnistetaan ja mitataan 3-6-vuotiaina ennen vuoden ensimmäistä kilpailua ja 7-vuotiaana suoritetaan loppumittaus. Kaikki ponit kuitenkin tunnistetaan ja mitataan ennen ensimmäistä kilpailuaan. A-kategorian poni säkäkorkeus saa olla enintään 107 cm ja B-kategorian ponit 107,1-130 cm. Mittaustulos merkitään ponin passiin.

Lisätietoja raviurheilun nuorisotoiminnasta:
Suomen Hippos ry
Helena Hyvämäki-Mäenpää
nuorisotoiminnan koordinaattori
040 6464 609
helena.hyvamaki-maenpaa@hippos.fi

Ponikuninkuusravien ikuisesti kiertävät kiertopalkinnot Ponikuningas-, Ponikuningatar-, Poniruhtinas- ja Poniruhtinatar kilpailujen voittajille.

Jyväskylän Ponikuninkuusravit 2017 luovuttaa Suomen Hippos ry:n alaisuudessa ajettaviin ja valvomiin Suomessa järjestettäviin ponikuninkuusraveihin ikuisesti kiertävät Design Alosen suunnittelemat kiertopalkinnot. Kiertopalkinnot ovat yhtenäinen neljän kappaleen sarja ja sen nimi on ”Unelmalähtö”.

Kiertopalkinnot luovutetaan aina seuraavan vuoden Ponikuningas-, Ponikuningatar-, Poniruhtinas- ja Poniruhtinatar kilpailujen voittajille vuosittain aina edellisvuoden voittajilta, joiden on palautettava palkinnot hyvissä ajoin ennen kyseisiä kilpailuja.

Kiertopalkinnot saa kukin edellä mainittujen kilpailujen parhaimmat kilpailuihin laadittujen Suomen Hippoksen hyväksymien ja voimassa olevien sääntöjen mukaan. Kiertopalkinto luovutetaan seuraavaan ponikuninkuusravien kyseessä oleviin kilpailuihin asti poninomistajalle. Kiertopalkinto kiertää vuosittain. Palkintoihin ei ole kiinnityksiä.

Jos jostain syystä Ponikuningas-, Ponikuningatar-, Poniruhtinas- ja Poniruhtinatar kilpailut lakkautetaan eikä niitä enää järjestetä, kiertopalkinnot palautetaan ensisijaisesti Keski-Suomen Hevosjalostusliitolle tai jos tämä ei ole mahdollista niin jollekin muulle hevosjalostusliitolle. Jos tämäkään ei ole mahdollista niin palkinnot palautetaan Suomen Hippos ry:lle.

Ponikuningas- ja kuningatar kiertopalkinnot ovat mahdollistanut europarlamentaarikko Henna Virkkunen.

Poniruhtinas- ja ruhtinatar kiertopalkinnot mahdollistivat Suomessa toimivat Hevosjalostusliitot. Suomessa on 16 eri alueen Hevosjalostusliittoa.

Etelä-Pohjanmaan hjl
Etelä-Savon hjl
Etelä-Suomen hjl
Hämeen hjl
Kainuun hjl
Keski-Pohjanmaan hjl
Keski-Suomen hjl
Kymen-Karjalan hjl
Lapin hjl
Nylands Läns haf
Pohjanmaan hjl
Pohjois-Karjalan hjl
Pohjois-Savon hjl
Satakunnan alueen hjl
Svenska Österbottens haf
Varsinais-Suomen hjl

Keski-Suomen Hevosjalostusliitto Ry

Keski-Suomen Hevosjalostusliiton alaiset jäsenseurat lahjoittavat viikonlopun jokaiselle kilpailevalle 127:lle poniohjastajalle Design Alosen valmistaman Ponikuninkuusravit Killerillä - korun.

Keski-Suomen Hevosjalostusliitto ry:n jäsenseurat ovat:

Ala-Keiteleen Hevosystäväinseura ry

Hankasalmen Hevosystäväinseura ry

Karstulan Hevosystäväinseura ry

Keski-Suomen Hevosenomistajat ry

Keuruun Hevosystäväinseura ry

Keski-Suomen Hippos ry

Kinnulan Hevosystäväinseura ry

Konneveden Hevosystäväinseura ry

Korpilahden Hevosystäväinseura ry

Laukaan Hevosystäväinseura ry

Multian Ravi- ja Ratsastusseura ry

Petäjäveden Hevosystäväinseura ry

Pihtiputaan Hevosystäväinseura ry

Saarijärven Hevosystäväinseura ry

Uuraisten Hevosystäväinseura ry

Viitasaaren Hevosystäväinseura ry

Matthieu Abrivardin kypärän tarina

Ponikuninkuuskokonaiskilvan voittajaohjastaja saa tänä vuonna jotain aivan uutta ja spesiaalia.

Taannoin alkukesästä järjestetyssä Hevoset Kaivarissa -tapahtumassa järjestettiin huutokauppa, jossa muun muassa 10 000 voiton miehen ohjastajalegenda Jorma Kontion ajopuku oli kaupan. Samaisesta huutokaupasta Suomen Hippos ry:n toimitusjohtaja Vesa Mäkinen huusi menestyneen ranskalaisen raviohjastaja-ratsastaja Matthieu Abrivardin kypärähupun, millä hän ajoi kilpaa Vincennesissa kylmäverilähdössä Suomenhevosta Pireus. Abrivard on muun muassa tänä vuonna voittanut Ranskan suurimman montélähdön Prix de Cornulierin hevosella Bellissima France. Meille suomalaisille tuttu St. Michel sankari vuodelta 2016 Un Mec d'Heripre on kuulunut Abrivardin menestysvoittojen ajokkeihin. Huuto sisältää täytteenä myös kypärän.

Lämpimät onnittelut jo etukäteen Ponikuninkuuden voittajalle!

Taiteilijaesittely Samuli Alonen

Olen syntynyt Jyväskylässä 1977. Kiinnostuin taiteista pienenä poikana katsellessani isäni Karin työskentelyä kiviveistosten parissa.

”Kipinä” tekemiseen syttyi tuolloin. Matkani jatkuu Jyväskylässä Pykälistön vahtitupa-alueella, jossa työskentelen 1890-luvun kulttuurihistoriallisesti arvokkaassa kulttuurimiljöössä. Kehitän Pykälistöä taiteellisen työni ohella.

Pidän työskentelystä kovien materiaalien parissa. Työstän metalleja ja kiveä. Lisäksi pronssin valaminen on vienyt kiehtovalle matkalle muotojen maailmaan. Pyrin luomaan teoksia, jotka saavat katsojan hyvälle tuulelle ja pysähtymään. Luonto, unet ja mielikuvat innoittavat minua.

design Alonen

Olen tehnyt veistotaidetta vuodesta 2000 lähtien ja osallistunut aktiivisesti näyttelyihin Suomessa ja ulkomailla. Kesällä 2012 voitin Billnäs Young Artist´ kilpailun . Samulin "Citybird"- linnut ovat hän tunnetuin teos. " Citybird " linnut voitti S-taidepalkinnon keväällä 2013. Nyt ajankohtaisena haasteena rakennamme Pykälistöön valoveistos puistoa, joka avautuu syksyllä 2017.

Luonteeltani olen ulospäinsuuntautunut ja sytyn herkästi uusille asioille. Työskentelyni perustuu pitkäjänteiseen tekemiseen ja rohkeisiin materiaalikokeiluihin tinkimättä taiteellisista tavoitteistani.

Pyrin laajentamaan näyttelyjä uusille alueille. Lähivuosille toivon saavani mielenkiintoisia haasteita veistämisen parissa.

Lihashuoltoa hevosille ja poneille
Keski-Suomessa
Marianna Kuusela
p. 040 861 8438
www.santunmaki.webnode.fi
f Santunmäen hevospalvelut

Jyväskylän ravitoiminnan historian tuulet

Jyväskylän ensimmäinen ravirata, Hippoksen ravirata, rakennettiin vuosina 1912-13. Ensitapahtumina Hippoksella ravattiin ravikilpailuja ja hiihdettiin kilpaa. Vuosien vieriessä Hippoksen alueella harjoiteltiin myös yleisurheilua tehden niistä myös kilpailupäiviä "Jyväskylän urheilun mekkaan". Tänä päivänä Jyväskylän Hippokselta löytyy muun muassa jääkiekkokotijoukkueemme Jyp:n kotihalli, Kirittärien pesäpallostadion, Alvar Aallon suunnittelema uimahalli AaltoAlvari ja maamme ainoan liikuntatieteellisen, eli Jyväskylän yliopiston tiloja.

Jyväskylän kaupungin urheilutoiminnan vilkastuttua ja kehityttyä oli ravien aika siirtyä uudelle paikalle. Ravitoiminta Hippoksella kesti vuoteen 1974, jonka jälkeen se siirtyi Killerjärvelle.
Killerjärven rata-alueemme, eli tutummin Killeri, on laajentunut viime vuosina hevosharrastuksen suosion kasvun myötä. Valmennusolosuhteet ovat mainiot. Killerin alueelta löytyy vaihderikkaassa maastossa kulkeva Ruokkeen lenkki, jonka pituus on 4,7 kilometriä pitkä. Lenkki palvelee hevosharrastajia täydellisesti lajikohteesta riippumatta. Uusin hanke on 700 metrin hiittisuora, joka valmistuu syksyllä 2017. Hevosia voidaan myös valmentaa uittamalla.

Alueeltamme löytyy myös Killerin liikuntakeskuksen palloiluhalli, joten voimme todeta, että Killeri on kokonaisuudessaan yksi iso urheilukeskus. Itse raviratamme Killeri on tunnettu pitkästä loppusuorastaan, mikä on jopa 220 metriä pitkä. Isot parkkitilat sekä ulkoalueet ovat myös ratamme valttikortit. Killerillämme voit sekä harrastaa, että harjoittaa ammattimaista toimintaa kaikenkattavissa tiloissa. Killerin suurina kilpailupäivinä ajetaan kesän alussa lämminveristen Eliitti ja elokuussa 5-vuotiaiden Suomenhevosten Derby. Tänä vuonna 2017 ravitapahtumia Killerillä on 29, mukaan lukien Ponikuninkuusravit.

Ponikuninkuusravien historia

Suomenhevosten Kuninkuusravit on pitkä perinne, kisoja on ajettu Suomen historiassa vuodesta 1924 asti. Ponikuninkuusravien historia ylettyy vasta 13-vuoden takaiseen historiaan alkaen Turusta vuonna 2005. Siinä missä hevoset juoksevat kuninkaallisista titteleistä, myös ponit tekevät samoin.

Ponikuninkuusraveissa A-kategorian ponit, eli shetlanninponit, kilpailevat oriille ja ruunille tarkoitetusta Ponikuninkaan tittelistä ja tammat vuorostaan Ponikuningattaren tittelistä. Tänä päivänä B-kategorian ponit, eli pääasiassa Gotlannin russponit, kilpailevat oriille ja ruunille tarkoitetusta Poniruhtinaan tittelistä ja tammat Poniruhtinattaren tittelistä. Vuodesta 2007 B-kategorian ponit ovat vakiinnuttaneet poniruhtinaskilpailun Ponikuninkuusraveihin. Poniruhtinatar näki ensimmäisen päivänvalon vuonna 2010 Kajaanissa ajettavissa Ponikuninkuusraveissa. Nykyään molemmat kategoriat ovatkin tasavertaisesti palkittavia niin oriiden ja ruunien kuin tammojenkin osalta.

Ponikuninkuusraveissa titteleiden kruunun saa kokonaismatka-aikojen nopein valjakko. Molemmille kategorioille juostaan ensimmäisenä kilpailupäivänä avausmatka 1600 metriä. Toisena kilpailupäivänä, eli Ponikuninkuusravien päätöspäivänä, juostaan päätösmatka, joka on pituudeltaan 2100 metriä. Eroten hevosten Kuninkuusravien autolähetykseen Ponikuninkuusraveissa lähetystapana toimii tasoitusajo, mikä tarkoittaa sitä, että mitä nopeampi poni on, sitä pidemmältä takamatkalta se lähtee 20 metrin tasoitusta antaen edeltä lähtevään poniin.

Jyväskylän Killerillä aiemmat Ponikuninkuusravit on järjestetty kymmenen vuotta sitten elokuussa 2007. Silloin Ponikuninkaaksi kruunattiin maailmanennätysponi Golda Apache, joka oli myös Turussa vuonna 2005 ensimmäinen Ponikuningas kautta aikojen. Ponikuningattaren kruunun sai Sonata ja Poniruhtinaan Vera II.

Ponikuninkuusravit ovat vakiinnuttaneet paikkansa poniraviurheilijoiden suurimpana suurkilpailuviikonloppuna vuosi vuodelta. Kun Suomenhevosten kuninkaalliset on kruunattu, on aika ponikuninkaallisten.

HEVARI.fi

KAIKKI VARUSTEET HEVOSILLE JA PONEILLE

MYYMÄLÄAUTO TALLIALUEELLA

1

Klo 12.20

Biofarm
Tasoitusajo B-ponit 1660m Suom.synt. 20m hyv.
p. 2.35.0 +20m/ 2,0 s
Palkinnot: 120-60-36-24-(12) €

Voittajaponille loimi, kolmelle parhaalle Ponikuninkuusravit 2017 ruusukkeet ja kunniapalkinnot

---

1 Yht: 2 0-0-0 2017: 2 0-0-0 a 0 e 2016: 0 0-0-0 0 e
LIGHT BREEZE **1640:1** **0 e**
6v prt r Lustig 24 RUSS - Hallonlundas Lilly - Skotte
tumm sin valk - tumm sin valk
Willman Terhi & Virve, Juuka
TERHI WILLMAN (P2)

T Willman	Ku	06.04	32	2100/1	-	k	c c
	Ku	12.06	31	1620/1	-	hll	c c

---

2 Yht: 1 0-0-1 2017: 1 0-0-1 a 2.50,1 30 e 2016: 0 0-0-0 0 e
GOLDEN STEPS **2** **2.50,1ke** **30 e**
5v vrt o Micky 29 RUSS - Heidi fra Hajdi - Junisorken
musta valk - musta hopea valk
Kuorikoski Taavi & Talja Fanny , Oulu
SARA TAITTONEN (P1)
(Milla Ekoluoma)(C)

S Taittonen	To	15.07	32	1600/2	2,50,1x 3		

---

3 Yht: 2 0-0-0 2017: 2 0-0-0 a 2.35,3 20 e 2016: 0 0-0-0 0 e
GIZMO **3** **2.35,3ke** **20 e**
6v rnvkk r Gumino 37 RUSS - Gudrun Gross - Parat
pun valk musta - valk
Kirvesniemi Minttu & Mirja, Kouvola
VIKTORIA PENTTILÄ (P3)
(Minttu Kirvesniemi)(P3)

V Penttilä	La	25.05	36	1600/1	2,35,3x 4		c c
	H	04.06	31	1600/2	2,37,2x 7		c c

---

4 Yht: 0 0-0-0 2017: 0 0-0-0 a 0 e 2016: 0 0-0-0 0 e
DRÖMLIK DIANDRA **4** **0 e**
3v trn t Allgunnens Valdör 23 RUSS - Maj Lu Art 277 RUSS - Tejas Monzun 25 RUSS
pun musta - musta pun
Elo Pipsa & Weckman Mari, Salo
PINJA RÖNNI (P1)

---

5 Yht: 5 2-0-2 2017: 0 0-0-0 a 0 e 2016: 3 2-0-1 2.34,0 256 e
NIITTYKORVEN RASMUS **1660:1** **2.34,0ke** **295 e**
6v vrt o Juter KL 30 RUSS - Ai.Ka. Nadiina - Lustig 24 RUSS
musta - musta
Minna Koukkari, Tyrnävä
EMMI HARTIKAINEN (C)
(Minna Koukkari)(C)

He Soininen	Pp	14.05	32	2100/1	3,00,7x 3		c c
	Kt	13.09	35	1600/1	3,36,9 4		c c
Em Hartikainen	Po	06.08	38	2100/2	2,34,0x 3		c c
	Po	07.08	31	1600/1	2,34,8x 1		c c
	Kt	11.09	40	1620/1	2,36,5 1		c c

---

6 Yht: 1 0-0-0 2017: 1 0-0-0 a 2.33,7 20 e 2016: 0 0-0-0 0 e
BIBBIDY FLIT **2** **2.33,7ke** **20 e**
3v prn t Gemstone Aria 36 RUSS - Hinderås Tully - Trojka Viking
musta kelt sin - musta kelt sin
Koivisto Henna & Lauri, Lappeenranta
HENNA KOIVISTO (C)

He Koivisto	T	01.08	32	1600/3	2,33,7x 4		c c

---

7 Yht: 1 0-0-1 2017: 1 0-0-1 a 2.29,1 30 e 2016: 0 0-0-0 0 e
JAZZA PRINS **1700:1** **2.29,1ke** **30 e**
4v prn r Gemstone Aria 36 RUSS - Sola - Helios
musta - musta
Kirsi Ojala, Hirvensalmi
PETRA OJALA (C)

P Ojala	Ku	12.06	31	1620/2	2,29,1x 3		c c

---

8 Yht: 11 0-2-2 2017: 3 0-0-0 a 0 e 2016: 2 0-0-2 2.35,0 55 e
VITTORIO WEE **2** **2.30,6ke** **163 e**
6v mrn o Gumino 37 RUSS - Vera II - Niklas
musta - musta
Kangas Jenny & Saara, Konnevesi
JENNY KANGAS (P2)

Ve Uuttu	K	03.04	33	1600/3	2,35,0x 3		
	La	24.04	34	2100/3	2,41,8 3		
Je Kangas	S	10.04	31	1660/1	-	hll	c c
	Jm	13.05	33	1600/3	-	hll	c c
	T	14.07	32	1600/1	-	hll	c c

Yht: 7 0-0-0 2017: 0 0-0-0 a 0 e 2016: 2 0-0-0 2.40,9 10 e

9 FABLED LUNA 3 **2.30,3ke** **10 e**

6v trn t Micklas 26 RUSS - Mi Sakala F 10.10 37 1660/5 2,37,2x 8 c c
Nanna - Micky 29 RUSS M 18.10 33 2100/1 2,30,3 7 c c
vihr musta valk - valk J 15.11 40 1640/2 2,48,4 5 c c
Sakala Milena & Sari, Laukaa S 21.08 36 1660/1 2,40,9x 5 c c
MILENA SAKALA (P2) J 17.12 32 1700/2 - hkä c c

Yht: 21 0-2-7 2017: 7 0-0-4 a 2.29,7 140 e 2016: 10 0-1-2 2.38,5 192 e

10 SIR RUUBERT 4 **2.29,7ke** **436 e**

7v rt r Gumino 37 RUSS - V Lipo F 17.04 31 1680/1 - hll c c
Pialotta - Parat La 25.05 36 1600/2 2,33,1 3 c c
vihr musta - musta Ku 12.06 31 1640/1 2,41,7 4 c c
Valma Lipo, Kotka P 27.07 32 1600/5 -a hll c c
VALMA LIPO (P2) T 01.08 32 1620/1 2,29,7x 3 c c

Yht: 1 1-0-0 2017: 1 1-0-0 a 2.23,4 100 e 2016: 0 0-0-0 0 e

11 CHARIZARD 1760:1 **2.23,4ke** **100 e**

3v prn r Ernst Rivaldo 27 RUSS -
Olympia Dar - Darius Roll
musta - musta Sa Räsänen Ku 12.06 31 1600/1 2,23,4x 1 c c
Saara Räsänen, Kuopio
SAARA RÄSÄNEN (C)

Yht: 6 2-2-0 2017: 6 2-2-0 a 2.22,6 300 e 2016: 0 0-0-0 0 e

12 GOLDENWILD'S NIGHT WIND 1780:1 **2.22,6ke** **300 e**

6v prn t Micky 29 RUSS - M Kaappola F 17.04 31 1640/3 2,26,2x 1 c c
Lucky Ess - Munter Tk 23.04 35 1740/1 2,22,6x 2 c c
pun valk - valk P 05.05 32 2100/1 - hll c c
Merja Kaappola, Kauhajoki S 30.05 31 1700/1 2,25,3 1 c c
MIRA KAAPPOLA (C) P 16.06 32 2200/1 - hll c c

VAPON TURVEKUIVIKKEET

Pakattuja turpeita on mahdollista saada nyt useissa erilaisissa pakkauksissa. Tämä helpottaa työskentelyä erilaisissa ympäristöissä.

Kuiviketurve kuohkea 85 l

Kätevä uusi pakkauskoko ja kevyt paino tekevät kuivikkeen käsittelystä ja säilytyksestä tallissa tai muussa ulkovarastossa helppoa. Kokonsa vuoksi helppo kuljettaa ja kuohkeutensa vuoksi säilyy kuohkeana kylmissäkin olosuhteissa.

Kuiviketurvepaali 190 l

Uusi käytännöllisempi pakkauskoko 190L. Tiiviiksi puristettu turve/kuivikepaali säästää kuluja kuljetuksessa ja tilaa säilytyksessä. Tilavuus 100l pakattuna ja 190l irtona.

Kuiviketurvepyöröpaali

Helppo käsitellä ja siirrellä esimerkiksi pyöröpaalipihdeillä tai trukkipiikeillä. Saatavana myös lavan päällä. Vie vähän tilaa säilytettäessä.

Panda®

W-HEALING

2750

W-Healing Wrap pintelipatja 40 x 40 cm

2700

W-Healing Wrap tarrakiinnityksellä 37 cm x 41 cm

W-Healing tuotteet
Hevosta vasten oleva, keraamista ainetta sisältävä materiaali ja samaa ainetta sisältävä toppaus heijastavat hevosen oman lämmön takaisin. Tästä seuraa voimakas lämpövaikutus hoidettavalle alueelle.

2720

W-Healing Rug – selässä hoitava Healing alue

Koot:
135, 145, 155 ja 165 cm

Kysy lähimmältä jälleenmyyjältäsi!

VELJ. WAHLSTÉN OY

Vieterikatu 1, 15700 Lahti • Puh. 03 875 990 • Fax 03 735 3428
velj.wahlsten@veljwahlsten.com • www.veljwahlsten.com

JYVÄSKYLÄ

www.jyvaskyla.fi

2

Klo 12.40

Vapo

Tasoitusajo A-ponit 1140m p. 3.20.0 +20m/ 3,4 s
Palkinnot: 120-60-36-24-(12) €

Voittajaponille loimi, kolmelle parhaalle Ponikuninkuusravit 2017 ruusukkeet ja kunniapalkinnot

---

1

Yht: 1 0-0-0 2017: 1 0-0-0 a 3.28,3 0 e 2016: 0 0-0-0 0 e

NIITTYKORVEN ROBIN HOOD — **1140:1** — **3.28,3ly** — **0 e**

5v mkrj o Veggerbys Loch Morie 144 SH -
Niittykorven Belle - Korholan Pinocchio 35 SH
musta sin valk - musta
Koukkari Sanna & Rauhio Taika, Haapavesi-Tyrnäva
VEERA JÄRVELÄ (P1)
(Minna Koukkari)(C)

Ve Järvelä	To	15.07	33	1100/1	3,28,3	5	c c

2

Yht: 0 0-0-0 2017: 0 0-0-0 a 0 e 2016: 0 0-0-0 0 e

KOTIRINTEEN EKAVEKARA — **2** — **0 e**

14v m r Symphatil Darkness 65 SH - Free-Lady - Freeman of Marshwood
musta - valk
Ilona Rantanen, Viitasaari
INKERI RANTANEN (P2)
(Ilona Rantanen)(P1)

3

Yht: 0 0-0-0 2017: 0 0-0-0 a 0 e 2016: 0 0-0-0 0 e

KONSTILAN PRETTY WOMAN — **3** — **0 e**

6v mkrj t Celex SWE 62 SH - Willmis - Herr Valburg 31 SH
sin kelt valk - sin kelt
Meri Laurila, Ylivieska
MERI LAURILA (P1)

4

Yht: 0 0-0-0 2017: 0 0-0-0 a 0 e 2016: 0 0-0-0 0 e

LA VIULU — **4** — **0 e**

5v m t Celex SWE 62 SH - Simba II 1181 SH - Furunäs Porfyr
vaal pun hopea valk - vaal pun hopea
Minttu Rojo, Siilinjärvi
ELINA MIETTUNEN (P2)
(Petri Rojo)(B)

5

Yht: 0 0-0-0 2017: 0 0-0-0 a 0 e 2016: 0 0-0-0 0 e

USVANIITYN JANETH — **5** — **0 e**

5v trn t Usvaniityn Hemuli 125 SH - Usvaniityn Hulda 1412 SH - Alfons 91 SH
kulta vaal pun - vaal pun kulta
Heikkilä Marika & Timo, Kouvola
NINA HÄNNINEN (P2)

6

Yht: 2 0-0-1 2017: 2 0-0-1 a 3.18,2 30 e 2016: 0 0-0-0 0 e

PINKIE PIE — **1160:1** — **3.18,2ly** — **30 e**

4v rtkrj t Kompis Roderick 110 SH - Korholan Zarah - Bingo v.d. Zandkamp 29 SH
musta pinkki hopea - valk
Ronja Grönman, Heinola
RONJA GRÖNMAN (P1)
(Satu Grönman)(C)

R Grönman	Jm	09.07	32	1100/1	3,28,7	7	
	Pe	28.07	31	1000/2	3,18,2	3	

7

Yht: 2 0-1-0 2017: 2 0-1-0 a 3.17,4 60 e 2016: 0 0-0-0 0 e

VENITA — **2** — **3.17,4ly** — **60 e**

6v m t Vetebulle 69 SH - Klockas Henrietta - Galant SWE 71 SH
sin musta - valk
Matias Ahtiainen, Tyrnävä
KATRI LAUKKANEN (P2)
(Kalevi Pelkonen)(C)

Ka Laukkanen	To	15.07	33	1100/2	3,17,4x	2	
	Y	28.07	31	1100/4	3,19,2	5	

8

Yht: 7 0-1-0 2017: 1 0-0-0 a 3.13,2 20 e 2016: 6 0-1-0 3.13,5 58 e

KAUNISHARJUN FANTACY — **1180:1** — **3.13,2ly** — **78 e**

4v phkkopäist t Verano Lee v.d. Zandkamp 150 SH - Knytte's Geisha - Östertorps Opus
sin - sin
Lappalainen Jari ja Virpi, Riistavesi
VÄINÖ-KALLE KORHONEN (P2)
(Iida Korhonen)(P3)

V Lappalainen	Ps	15.07	32	1000/5	3,17,1x	9	c c
	Px	21.08	33	1120/2	3,18,2	2	c c
	Jo	04.09	31	1160/1	3,13,5	7	c c
	M	11.09	32	1120/1	3,19,9	8	c c
V-K Korhonen	Y	28.07	31	1120/1	3,13,2x	4	c c

Yht: 20 1-1-4 2017: 5 0-1-1 a 3.13,1 105 e 2016: 2 0-0-0 3.10,7 15 e

9 O.S. KICKEN (SE) **1200:1** **3.15,7aly** **3.10,7ly** **320 e**

8v klm r Maxmer - Tejas Du-Bonie - Dulex
musta pun - pun
Veera Puusaari, Veteli
VEERA PUUSAARI (P1)

V Puusaari

Ka	29.06	33	1070/5	-		hll	c c
Px	13.07	31	1020/2	3,23,4	2		c c
Kl	15.07	31	1140/1	3,13,1	5		
Pk	19.07	31	1100/2	3,20,9	3		c c
Y	28.07	31	1140/2	3,15,5x	7		c c

Yht: 2 1-1-0 2017: 2 1-1-0 a 3.10,7 160 e 2016: 0 0-0-0 0 e

10 BONOBO **2** **3.10,7ly** **160 e**

3v kimo r Celex SWE 62 SH - Chili Aria - Golda Apache 75 SH
musta sin - musta sin
Nykänen Kati & Noora, Tuusniemi
NEEA HARTIKAINEN (P1)

Ne Hartikainen

Ku	26.06	31	1100/1	3,10,7	1		c c
Li	11.07	32	1160/1	3,11,6	2		

Yht: 5 0-1-0 2017: 1 0-0-0 a 3.09,8 10 e 2016: 4 0-1-0 3.11,8 50 e

11 AAMUYÖN HALLA **3** **3.09,8ly** **60 e**

9v m t Aku 54 SH - Skogmyrens Duett 957 SH - Furunäs Bonzo
tumm sin - valk
Anttila Laura & Neeri, Kuhmoinen
LAURA ANTTILA (P1)

Sa Kuusisto
La Anttila

J	01.04	31	1140/1	3,11,8x	2		c c
Jm	24.07	31	1160/1	3,17,3x	6		c c
S	21.08	37	1100/1	-		hll	c c
T	06.09	31	1160/1	3,23,0	10		c c
Pe	28.07	31	1080/1	3,09,8	7		

Yht: 4 1-0-0 2017: 3 1-0-0 3.22,4a 3.12,7 100 e 2016: 1 0-0-0 3.37,1 0 e

12 HAVULAN HUPSU **4** **3.22,4aly** **3.12,7ly** **100 e**

4v m t Celex SWE 62 SH - Gläntans Gurlie - Gläntans Babar
vaal pun - vaal pun
Alisa Hilli, Oulu
ALISA HILLI (P1)

M Latvakoski
A Hilli

Ka	07.07	34	1070/6	3,37,1	9		c c
O	29.05	31	1100/6	3,22,4a	6		c c
To	04.07	31	1120/3	3,21,5x	6		c c
To	15.07	33	1120/2	3,12,7	1		c c

Yht: 12 0-0-2 2017: 4 0-0-1 a 3.13,0 30 e 2016: 0 0-0-0 0 e

13 CONERIDGE INDIAN 193 SH **5** **3.10,5ly** **100 e**

8v trt r Center 109 SH - Electric Honey Honey 848 SH - Vincent van Rijswijk 25 SH
tumm sin - valk
Anni Halinen, Laukaa
ANNI HALINEN (P1)

L Vesalainen
A Halinen

T	16.02	31	1100/5	3,10,5	6		c c
J	14.05	31	1140/2	3,13,0x	3		c c
J	22.06	31	1180/2	3,26,3x	5		c c
Hs	05.07	32	1060/1	3,17,5x	8		c c
Jm	09.07	32	1160/3	3,20,7	8		c c

Yht: 17 3-1-3 2017: 8 1-0-1 a 3.11,8 130 e 2016: 9 2-1-2 3.09,4 350 e

14 DEMONI **1220:1** **3.09,4ly** **480 e**

10v tprn r Golda Apache 75 SH - Miia - Ytterhalls Frosson SWE 43 SH
sin musta - sin musta
Veeti Mäntylä, Marttila
VEETI MÄNTYLÄ (P1)

V Mäntylä

H	01.04	32	1100/3	-		hll	c c
Tk	14.04	31	1120/1	3,15,8x	1		c c
H	04.06	34	1140/1	3,31,8x	11		c c
Km	25.06	31	1100/1	-		hll	c c
P	13.07	31	1100/1	3,15,5	7		c c

Yht: 3 0-0-1 2017: 1 0-0-1 a 3.04,8 30 e 2016: 2 0-0-0 3.12,4 12 e

15 SANNIKON ZOMBI **1240:1** **3.04,8ly** **42 e**

4v prt o Celex SWE 62 SH - Rovalds Zorbett - Kärlingehults Orkan
sin hopea valk - musta
Inka Kaihua, Rovaniemi
FANNI KLEMETTI (P2)

F Klemetti

To	08.07	31	1100/6	3,14,3x	9		c c
Po	06.08	39	1100/1	3,12,4x	6		c c
To	15.07	33	1180/1	3,04,8x	3		c c

Yht: 19 1-1-1 2017: 4 1-0-0 a 3.01,2 100 e 2016: 7 0-1-0 3.06,7 90 e

16 JUSSILAN IITU 1292 SH **1260:1** **3.01,2ly** **270 e**

14v m t Bjorn v.St. Nieuwmoed 28 SH - Ajoksen Jenni 1021 SH - Korholan Pinocchio 35 SH
musta valk - musta
Riina Uronen, Lemi
SIIRI SALONEN (P2)
(Inka Uronen)(P3)

Mi Tikka
Si Salonen

K	22.12	31	1100/1	3,08,3	4		c c
La	05.02	31	1600/4	3,14,8x	8		c c
La	25.05	32	1100/1	3,01,2	1		c c
Px	08.07	32	1080/2	3,14,2	7		c c
M	03.08	31	1140/1	3,08,9	12		c c

Ponikuninkuusravien ruokatarjonta

Keppariareenan vierellä on tarjolla Minimani-teltassa maukasta paellaa. Lisäksi katsomoalueelta löydät pyttipannua ja maistuvaa ravimakkaraa ja kahviosta pientä purtavaa. Killen Kurmee ravintolasta kysy lippuja ovelta, joita on tarjolla rajoitetusti.

Tallikahvio palvelee molempina päivinä kilpailijoita.

3

Klo 13.00

PALETTI
www.paletti.fi

Paletti

Tasoitusajo A-ponit 1140m p. 2.43.0 +20m/ 2,8 s

Palkinnot: 120-60-36-24-(12) €

Voittajaponille loimi, kolmelle parhaalle Ponikuninkuusravit 2017 ruusukkeet ja kunniapalkinnot

---

Yht: 48 4-7-6 2017: 9 1-0-2 a 2.43,3 275 e 2016: 17 1-3-3 2.45,7a 2.47,2 440 e

1 TEPSUTTI 1140:1 2.45,7ake 2.43,3ly 1.194 e

6v trm t Golda Apache 75 SH -
Harjulanmäen Brinsessa - Kompis Fritiof Ju Eskelinen
19 SH
musta - musta pun
Sanna Myllymäki, Kokemäki
JULIANNA ESKELINEN (P2)
(Riia Myllymäki)(J)

R	13.05	31	1100/2	2,43,7x	1	c c
Km	21.05	31	1180/1	2,45,0x	4	c c
H	04.06	37	1140/1	2,47,2x	7	c c
Km	11.06	31	1140/1	2,43,3	3	c c
P	16.06	31	1100/1	2,47,3	8	c c

Yht: 61 13-8-6 2017: 15 5-1-4 a 2.45,5 740 e 2016: 6 1-2-0 2.49,0 225 e

2 DAGACIA AWA 2 2.45,5ly 2.092 e

11v m t Galant SWE 71 SH - I Eskola
Ramoona - Emux 8 SH
musta - musta
Eskola Arttu & Iida, Sievi
IIDA ESKOLA (P1)

Px	13.07	31	1180/1	2,57,5	3	c c
Pp	19.07	31	1200/2	2,47,6x	1	c c
Pi	22.07	31	1140/3	2,51,5	1	c c
Y	29.07	31	1120/1	2,49,1x	4	c c
Ko	03.08	31	1200/1	2,45,5x	2	c c

Yht: 56 7-10-9 2017: 8 0-2-2 a 2.49,6 210 e 2016: 10 1-2-1 2.49,6 349 e

3 LITTLE GLADIATOR 3 3.00,9aly 2.49,6ly 1.762 e

8v rt r Golda Apache 75 SH - A Romsi
Lovely Me 982 SH - Love Spring
tumm sin valk - tumm sin
Aino Romsi, Tervola
NEA LEPPÄNEN (P2)
(Aino Romsi)(P2)

Ro	22.06	31	1120/2	2,52,1	9	c c
To	15.07	31	1120/1	2,53,0	7	c c
O	17.07	31	1140/2	2,49,6	4	c c
Ke	23.07	31	1080/1	2,49,7	3	c c
To	30.07	31	1100/7	2,50,5x	2	c c

Yht: 25 1-2-1 2017: 2 0-0-0 a 3.08,2 0 e 2016: 4 0-0-0 2.59,2 10 e

4 LURANAN LILLI 4 2.51,4ly 308 e

9v tprn t Golda Apache 75 SH - J Tammi
Lurana 724 SH - Kompis Douglas 24 SH
viol valk - viol
Iida-Maria Kuusela, Jyväskylä I-M Kuusela
IIDA-MARIA KUUSELA (P2)

Km	26.06	31	1100/2	2,59,2	6	c c
T	15.07	31	1160/1	3,03,6x	9	c c
T	26.07	31	1100/2	3,14,6	13	c c
Hs	05.07	31	1140/2	3,08,2x	8	c c
Pi	22.07	31	1120/1	3,20,1	7	c c

Yht: 71 4-5-6 2017: 5 0-1-0 a 2.49,0 66 e 2016: 9 0-0-1 2.47,9 47 e

5 RUOHOLAN TÄHTI 1160:1 2.49,2aly 2.42,9ly 1.085 e

14v prt t RP-Chocolate Eyes 40 SH - L Pulliainen
Ada v.d. Eng - Ode van Ammerzoden E Tuononen
musta kulta - musta kulta L Pulliainen
Oksanen Sanna & Tuononen Emma, Juuka E Tuononen
EMMA TUONONEN (P1) N Reijonen

Jo	08.01	31	1260/1	2,57,5x	4	c c
Ku	29.01	31	1120/1	2,49,0	2	c c
Ku	10.02	31	1220/1	2,58,2x	6	c c
Li	06.06	31	1180/1	2,57,0x	9	c c
Li	01.08	31	1260/1	3,00,6x	8	c c

Yht: 66 2-4-7 2017: 2 0-0-0 a 2.48,4 15 e 2016: 4 0-0-0 2.51,2 10 e

6 A.S. TIMBERLAKE 2 2.52,3aly 2.42,3ke 753 e

10v m r Joran v.d. Stationsstraat 95 SH
- Je Kangas
Renate v.d. Kronenburgh - Narco v.d.
Uitweg S Haapasalo
musta - valk E Pulkkinen
Alina Pulkkinen, Veteli
ELLA PULKKINEN (P1)

Ku	22.05	33	1100/3	-a	hll	c c
Su	03.06	31	1140/2	-	hll	c c
Pp	18.07	32	1060/1	2,51,2x	6	c c
Hl	02.07	31	1200/1	2,48,4	5	c c
Lp	30.07	31	1220/1	2,49,3	6	c c

Yht: 83 6-18-14 2017: 8 1-1-2 a 2.44,0 198 e 2016: 17 3-5-1 2.51,5a 2.42,8 615 e

7 KORPIMÄEN OSKAR 3 2.41,3aly 2.42,8ly 2.140 e

10v m r Opan 21 SH - No Rantala
Norrbergin Saara - Clay 15 SH
sin pun - sin pun
Rantala Nea & Noora, Seinäjoki
NOORA RANTALA (P2)

Hr	28.05	31	2020/2	-	hll	c c
H	04.06	37	1140/2	2,45,3x	3	c c
S	15.06	31	1160/3	-	hll	c c
Ka	29.06	31	1090/1	2,44,0	3	c c
R6	16.07	31	1180/1	2,49,8x	2	

Yht: 89 8-3-7 2017: 15 2-3-2 2.38,4a 2.35,8 391 e 2016: 3 0-0-0 2.52,9 0 e

8 EXTRAPRETTY ARIA 1200:1 2.38,4aly 2.35,8ly 1.407 e

11v trt t Golda Apache 75 SH -
Perry II - Benjamin Ve Järvelä
musta sin valk - musta Ju Saarela
Team Extrapretty, Oulu Ve Järvelä
VEERA JÄRVELÄ (P1)
(Veera Paakkari)(C)

O	22.05	31	1240/1	-	hll	c c
O	29.05	31	1100/3	2,38,4a	:2	c c
Vi	23.06	31	1300/2	2,41,8	5	c c
O	24.07	31	1600/1	-x	k	
Bo	04.08	37	1700/2	2,37,4x	1	c c

Yht: 95 11-11-15 2017: 7 1-0-3 a 2.39,9 230 e 2016: 16 1-1-3 2.35,0 350 e

9 POHJAN VILMA 2 **2.40,1ake 2.34,7ly 2.551 e**

10v sysrt t Celex SWE 62 SH - Natja - Emil
valk viol - valk
Veikko Tikkinen, Äänekoski
VEERA JOKINEN (P2)
(Veikko Tikkinen)(C)

V Jokinen	Pk	28.05	31	1180/2	2,40,3	1	c c
T Varis	Ph	17.06	31	1120/2	2,45,8	6	c c
V Jokinen	Hs	05.07	33	1060/1	2,39,9	4	
S Taittonen	Hj	09.07	32	1180/1	m2,55,63		
V Jokinen	Pk	19.07	32	1040/1	2,45,5x	3	

Yht: 100 13-11-13 2017: 8 1-1-1 a 2.33,2 131 e 2016: 13 0-3-1 2.34,8 272 e

10 KAJSA KAVAT (SE) 1220:1 **2.48,7ake 2.33,2ly 2.134 e**

15v prtkrj t Kompis Roderick 110 SH - Madicken - Richard v. Laren
pun musta valk - musta
Anu Juuma, Kuusamo
MELISSA MELKKO (P2)
(Anu Juuma)(C)

A Hekkala	Pl	10.06	31	1140/1	2,45,1x	1	c c
	Ro	22.06	31	1200/2	2,38,9x	6	c c
	So	01.07	31	1140/1	2,38,8	2	c c
F Klemetti	Ke	23.07	31	1180/2	2,50,3	9	c c
Me Melkko	To	30.07	31	1220/1	2,43,0x	15	c c

Yht: 42 12-7-6 2017: 3 2-0-0 2.23,5a 2.41,8 300 e 2016: 7 0-1-2 2.36,2a 2.31,8 160 e

11 WERA (SE) 2 **2.23,5ake 2.31,8ly 1.430 e**

14v m t Kölnäs Camillo 115 SH - Winnie - Dulex
sin musta - sin
Veera Marttila, Pälkäne
VEERA MARTTILA (P2)

Ve Marttila	T	06.08	31	1200/1	2,31,8x	5	c c
	H	27.08	31	1680/3	-	hll	c c
	T	04.02	31	1240/1	2,41,8x	6	c c
	L	02.07	31	1640/2	2,32,3a	1	c c
	Bi	28.07	31	1600/1	2,23,5a	1	

Yht: 57 9-5-10 2017: 8 1-3-0 a 2.29,6 314 e 2016: 15 2-0-3 2.32,5 392 e

12 DILBERT GREAT 1240:1 **2.56,9ake 2.29,6ly 1.995 e**

8v trt r Golda Apache 75 SH - Gläntans Dilba 1146 SH - Gläntans Babar
sin orans - sin
Juuso Ikonen, Ypäjä
JUUSO IKONEN (P2)

Ju Ikonen	H	04.06	37	1200/1	2,37,7	4	c c
	Km	11.06	31	1220/1	2,29,8x	2	c c
	L	02.07	34	1640/3	-	hll	c c
	M	16.07	31	1180/1	2,30,7x	6	c c
	T	01.08	35	1220/1	2,29,6x	1	c c

Yht: 25 8-3-3 2017: 7 2-0-0 a 2.31,1 380 e 2016: 11 5-1-3 2.35,9a 2.34,8 720 e

13 AARTEEN TIMANTTI 1347 SH 2 **2.35,9ake 2.31,1ly 1.332 e**

6v m t Diplomat SWE 50 SH - Rowy v.d. Wilgenkamp 1080 SH - Spirit v.St. Volmoed
valk vihr musta - vihr
Taina Lehtinen, Kouvola
LOTTA MÄSSELI (P1)

L Mässeli	H	03.05	31	1620/1	2,39,1x	7	c c
	Jm	13.05	36	1160/2	2,45,4x	4	c c
	H	04.06	38	1660/1	2,39,6x	10	c c
	M	16.07	31	1140/1	2,38,2x	10	c c
	T	01.08	33	1180/2	2,31,1	1	c c

Yht: 65 15-6-4 2017: 13 2-2-0 2.32,7a 2.30,8 366 e 2016: 12 2-1-3 2.35,4a 2.30,4 345 e

14 ROADRUNNER 3 **2.32,7ake 2.30,4ly 2.283 e**

12v rnh r Zeb - Hippotekets Blimunda - Sir Douglas
kelt musta - kelt musta
Elina Pakkanen, Kiuruvesi
ELINA PAKKANEN (P2)

E Pakkanen	Li	20.06	31	1220/1	-	hll	c c
	Ku	01.07	31	1200/1	2,31,5x	1	c c
	L	02.07	31	1640/9	2,32,7a	2	c c
	Li	11.07	31	1220/3	2,38,0	4	
	M	16.07	31	1180/4	-	hll	c c

Yht: 93 8-11-9 2017: 11 2-3-3 2.34,5a 2.30,8 510 e 2016: 14 0-1-0 2.38,2 122 e

15 RINDI II (SE) 4 **2.34,5ake 2.30,8ly 1.722 e**

14v m t Brandij v.d. Hoorn - Filippa - Allgunnens Micko
kelt musta - valk musta
Ikonen Joona, Juuso & Sonja, Ypäjä
JOONA IKONEN (P1)

Jo Ikonen	P	16.06	31	1120/1	2,36,3	1	c c
	L	02.07	31	1640/4	2,34,5a	6	c c
	R	06.07	31	1220/1	2,36,8	3	c c
	M	16.07	31	1160/3	2,30,8x	2	c c
	T	01.08	35	1200/2	2,32,5	2	c c

Yht: 74 19-12-11 2017: 8 4-2-1 a 2.29,1 540 e 2016: 17 4-4-2 2.27,4a 2.31,3 816 e

16 JOKIMÄEN CITRUUNA 5 **2.27,4ake 2.29,1ke 3.510 e**

7v rn r Celex SWE 62 SH - Chiquita II 1124 SH - Paul v.d. Papenhoeve
musta vihr - musta vihr
Sanni Kuusisto, Laihia
SANNI KUUSISTO (P2)

Ev Hietanen	P	16.06	31	1180/2	2,32,5	3	c c
Sa Kuusisto	Ka	25.06	31	1190/1	2,31,7	1	c c
	Ka	29.06	35	2140/1	2,29,1	1	c c
	Pp	18.07	31	1140/2	2,36,0x	2	
	Pk	19.07	32	1080/3	2,36,9x	1	

MARKKINATORIN NÄYTTEILLEASETTAJAT:

1. Liisankankaan Jäätelö
2. K-S Lampurit
3. Lakumies Reijo
4. MLL Järvi-Suomenpiiri
5. Killerin Ravinuoret ry
6. Kuopion Ravinuoret
7. Spr
8. Matti Rönkkö – puuhevoset
9. Minna Mäki -kepparit (la)
10. LuoKSe-hanke
11. Huippukylmä -Fysiovankkuri
12. Pipobaari
13. Suomen Kengityssepät
14. Aamuyön Hevostila, poniratsastusta ja -ajelua

4

Klo 13.30

Velj Wahlsten Pikkukunkku

Tasoitusajo A-ponit 1640 m p. 2.55.0 +20m/ 2,0
Palkinnot: 200-100-60-40-(20) €

Voittajaponille loimi, kolmelle parhaalle Ponikuninkuusravit 2017 ruusukkeet ja kunniapalkinnot

---

1

Yht: 20 0-4-2 2017: 5 0-1-1 a 2.56,2 100 e 2016: 11 0-2-0 2.58,5 150 e

SAVIRANNAN ZEUS **1640:1** **2.56,2ly** **325 e**

5v klm r Celex SWE 62 SH - Sjöängens Relis 999 SH - Fredrik
vihr musta valk - valk
Sakala Milena & Sari, Laukaa
MILENA SAKALA (P2)

Mi Sakala

J	26.05	32	1160/1	-	hll	c c
Ku	26.06	31	1280/1	3,01,5x	3	c c
Hs	05.07	32	1100/1	3,10,0x	7	
Jm	09.07	32	1220/1	3,00,7	4	
Su	13.07	31	1120/1	2,56,2x	2	

2

Yht: 12 2-1-1 2017: 7 2-1-0 a 3.02,9 280 e 2016: 5 0-0-1 3.14,9 42 e

KAKKULANMÄEN PABLO2 **3.02,9ly** **322 e**

4v m o Salut III 140 SH - Gläntans Pirola 1090 SH - Valentijn v.d. Amstelhof
musta pun - tumm sin
Mimmi Salo, Jokioinen
MIMMI SALO (P1)

Mim Salo

Tk	23.04	32	1100/1	3,08,1	2	c c
Jm	13.05	32	1100/5	3,14,1	5	c c
H	04.06	33	1100/1	3,02,9	1	c c
R	18.06	31	1160/1	3,10,0	12	c c
T	01.08	35	1100/4	3,09,2x	8	c c

3

Yht: 18 0-3-2 2017: 10 0-2-0 2.57,7a 2.55,6 139 e 2016: 8 0-1-2 3.14,7a 3.06,5 111 e

ALFURIN NORBERT **3** **2.57,7aly** **2.55,6ly** **250 e**

5v m r Gläntans Norton 147 SH - Wera - Kölnäs Camillo 115 SH
pun musta - musta pun
Alfur talli, Pälkäne
PINJA RÖNNI (P1)

P Rönni

Ka	29.06	33	1130/2	3,04,2	5	c c
R	06.07	31	1100/4	2,58,1	6	c c
Lo	13.07	33	1140/3	2,56,4x	4	c c
Px	22.07	31	1140/1	2,55,6x	2	c c
P	27.07	31	1100/9	2,57,7a	9	c c

4

Yht: 12 1-2-2 2017: 8 1-1-1 a 2.57,5 180 e 2016: 4 0-1-1 3.11,7 80 e

KAUNISRANNAN JEKKU **4** **2.57,5ly** **260 e**

4v m r Kevin v. Bunswaard 157 SH - Ekekullens Justitia 1364 SH - Almnäs Etapp
pun musta - pun musta
Veera Uuttu, Mikkeli
SOFIA KIUKAS (P2)
(Veera Uuttu)(P3)

S Kiukas

M	30.05	31	1120/4	3,07,1	3	c c
M	13.06	31	1600/2	-	hll	c c
Px	08.07	31	1000/3	3,11,5x	10	c c
Ps	14.07	31	1200/3	3,04,0x	13	c c
M	03.08	31	1160/1	2,57,9	10	c c

5

Yht: 16 4-2-1 2017: 7 0-1-0 a 2.53,1 80 e 2016: 2 1-0-0 2.55,5 100 e

PIRTTIRANNAN FORTE **1660:1** **3.01,8aly** **2.53,1ly** **600 e**

6v rt o Kölnäs Gor-Tex 136 SH - Royal Jasmin 988 SH - Kompis Fritiof 19 SH
pun musta valk - valk
Fofonoff Julia & Väyrynen Jessica, Oulu
JULIA FOFONOFF (P2)

J Fofonoff
Ev Hietanen
J Fofonoff

O	22.05	31	1100/1	2,59,7x	6	c c
O	08.06	31	1180/1	2,58,9x	11	c c
To	15.07	35	1180/4	2,53,1	7	c c
O	17.07	31	1100/1	2,54,1x	2	¢ ¢
To	30.07	31	1100/4	2,53,3x	6	c c

6

Yht: 7 4-1-1 2017: 3 1-1-0 a 2.51,1 184 e 2016: 4 3-0-1 2.53,2 330 e

USVANIITYN HARRY 284 SH **1680:1** **2.51,1ly** **514 e**

4v rn o Galant SWE 71 SH - Sabatini v. Stepelo 1078 SH - Libero W. v.d. Hertraksestraat
kulta vaal pun - vaal pun kulta
Heikkilä Marika & Timo, Kouvola
NINA HÄNNINEN (P2)

Ni Hänninen

Tk	08.10	31	1180/1	2,53,2	1	¢ ¢
J	17.12	39	1160/2	2,56,2	3	c c
H	01.02	31	1120/1	2,54,9	2	c c
H	22.02	31	1180/2	2,57,5	4	c c
La	10.07	31	1120/1	2,51,1	1	¢ ¢

7

Yht: 36 4-1-3 2017: 4 0-0-0 a 3.00,6 16 e 2016: 14 1-0-2 2.52,1 272 e

SAMMALISEN IISAKKI **2** **2.52,1ly** **766 e**

6v m r Gläntans Pirat 79 SH - Irma av Friheten 1242 SH - Huggarebo Liston
pun musta valk - pun
Marianne Raussi, Hamina
FIIA ESPO (P2)
(Marianne Raussi)(C)

T Mikkelä
F Espo

K	12.01	31	1140/2	-	hll	c c
La	09.04	31	1120/3	3,12,8	14	c c
Px	27.05	33	1000/3	3,00,6x	4	c c
Lo	13.07	33	1180/1	-	hll	c c
L	10.08	31	1180/3			c c

8

Yht: 13 6-1-1 2017: 10 5-1-0 a 2.49,1 602 e 2016: 3 1-0-1 2.59,2 145 e

DIAZ DARK **1700:1** **2.49,1ly** **747 e**

4v trn r Hagelunds Uno 121 SH - Ceana Stone 1383 SH - Joran v.d. Stationsstraat 95 SH
vaal pun sin hopea - vaal pun sin
Oona Halme, Orimattila
OONA HALME (P2)

O Halme

Tk	14.04	31	1220/1	-	hll	c c
H	04.06	33	1200/3	2,53,3	6	c c
Kt	19.06	31	1180/1	2,49,1x	1	c c
Lo	13.07	33	1200/1	2,52,9x	9	
L	10.08	31	1200/2			

Yht: 24 2-3-8 2017: 4 0-0-3 a 2.47,1 100 e 2016: 14 1-2-5 2.55,8a 2.51,2 370 e

9 AARTEEN FEENIKS 1720:1 2.55,8aly 2.47,1ly 675 e

5v prt r Liberty 107 SH - W Alatalo
Aarteen Amfibi 1288 SH - Maxmer
vihr musta - musta
Wilma Alatalo, Keminmaa
WILMA ALATALO (P2)

O	28.11	31	1120/2	2,51,2x	2	c c
To	26.03	31	1120/1	2,56,7x	3	c c
O	22.05	31	1140/2	2,47,1	3	c c
To	15.07	31	1140/4	2,49,9x	6	c c
To	30.07	31	1120/1	2,47,6x	3	c c

Yht: 17 2-1-4 2017: 9 2-1-2 a 2.47,8 375 e 2016: 3 0-0-1 3.10,9a 3.05,0 25 e

10 ROSENBERGS BREJK (SE) 2 3.10,9aly 2.47,8ly 440 e

6v mpäist r Maxmer - S Niinikoski
Co-Co - Haodo
tumm sin - sin
Salla Niinikoski, Kaustinen
SALLA NIINIKOSKI (P2)

Hl	02.07	31	1100/1	2,52,9x	1	c c
Kt	08.07	31	1160/2	-	hll	c c
Pp	19.07	31	1200/1	2,49,8x	3	c c
Pi	22.07	31	1140/2	2,56,6x	4	c c
Ko	03.08	31	1200/2	-	hll	c c

Yht: 12 4-3-2 2017: 7 3-1-1 a 2.47,5 380 e 2016: 5 1-2-1 2.57,4 210 e

11 AARTEEN KIILTOPÄÄ 3 2.47,5ly 590 e

4v m r Liberty 107 SH - E-S Liimatainen
Primula av Friheten 1013 SH - Lukas
pun - pun
Ella-Saara Liimatainen, Konnevesi
ELLA-SAARA LIIMATAINEN (P2)

M	05.03	31	1160/1	2,56,2	3	c c
Pk	19.03	31	1200/1	2,57,9	2	c c
Jm	13.05	32	1180/2	3,02,1	6	c c
Ka	29.06	36	1070/2	2,47,5x	1	c c
Hs	05.07	32	1120/2	2,57,6	1	

Yht: 19 2-4-2 2017: 15 2-3-2 a 2.48,9 469 e 2016: 2 0-1-0 3.02,1 50 e

12 LA PONTEVA 4 2.48,9ly 519 e

6v m o Celex SWE 62 SH - E Väänänen
Simba II 1181 SH - Furunäs Porfyr Pi Puustinen
musta valk - musta
Minttu Rojo, Siilinjärvi
PINJA PUUSTINEN (P1)
(Petri Rojo)(B)

O	22.05	31	1140/3	2,59,9x	8	c c
Hs	05.07	31	1160/2	3,05,3x	9	
Vi	21.07	31	1200/1	2,48,9	5	c c
Pi	22.07	31	1120/2	2,57,1	3	c c
Li	01.08	31	1220/4	2,53,4x	4	

Yht: 45 4-2-2 2017: 17 2-1-0 a 2.46,5 320 e 2016: 17 1-1-1 3.06,8a 2.53,1 168 e

13 DIRLANDAA K 1740:1 3.06,8aly 2.46,5ly 628 e

6v prt r Promisehill Moonshine 106 SH - Tuomelan Helmi 961 SH - Almnäs Ulex N Hartikainen
SWE 55 SH
-
Hartikainen Neea & Ninni & Noora,
Iisalmi
NOORA HARTIKAINEN (P1)

Li	20.06	31	1100/1	-	hll	c c
Vi	23.06	31	1200/1	-	hll	c c
Li	11.07	31	1100/1	2,52,8x	2	
O	17.07	31	1120/1	2,46,5	1	
Y	29.07	31	1140/2	2,53,2x	10	

Yht: 10 5-2-2 2017: 9 4-2-2 a 2.46,3 541 e 2016: 1 1-0-0 3.14,2 100 e

14 DACON DARK 2 2.46,3ly 641 e

4v klm r Hagelunds Uno 121 SH - Mi Rönkkö
Kotimäen Festival 1130 SH - Dollman
vihr musta harm - musta
Mikko Rönkkö, Kontiolahti
MIKKO RÖNKKÖ (P1)

Kj	11.06	31	1140/1	3,05,3x	3	c c
Li	20.06	32	1160/1	3,04,7x	3	c c
Jo	04.07	31	1200/2	2,55,9x	1	c c
Su	13.07	31	1140/1	2,52,7x	1	c c
Vi	21.07	31	1200/2	2,46,3x	2	c c

Yht: 27 1-5-4 2017: 15 1-3-2 2.47,0a 2.44,1 379 e 2016: 6 0-1-2 3.02,7 130 e

15 INGVAR 1760:1 2.47,0aly 2.44,1ly 593 e

5v mrn r Oskar 142 SH -
Lidia 919 SH - Onyx v.St. Geerhof 18 E Miettunen
SH
harm viol - hopea Sa Nordlund
Anette Arnberg, Viitasaari A Salo
AADA SALO (P2) E Miettunen
(Anette Arnberg)(J)

Kt	08.07	31	1160/1	2,44,1	2	c c
T	14.07	31	1140/1	2,50,1	3	c c
Px	22.07	31	1200/2	-	hll	c c
P	27.07	31	1100/11	2,47,0a	6	c c
Ko	03.08	31	1220/2	2,44,7x	3	

Yht: 26 14-6-1 2017: 9 4-3-1 a 2.38,2 630 e 2016: 15 9-2-0 2.45,6 1.072 e

16 PETBACKA MIKMIK 1820:1 2.38,2ly 1.852 e

6v mpäis r Galant SWE 71 SH - M Kiukas
Vera v.d. Lieting - Kovin v. Malang
lila musta - lila
Satu Naukkarinen, Joroinen
MARIA KIUKAS (P2)
(Julia Kiukas)(P3)

Ku	20.05	31	1120/2	-	hll	c c
M	13.06	31	1680/1	2,39,6	2	c c
Px	07.07	32	1140/2	2,38,2	1	
Px	08.07	31	1080/3	2,41,9	2	
Lo	13.07	35	1120/2	2,38,3	1	

WAHLSTÉN
1918

Velj Wahlsten lahjoittaa vuoden 2017 Ponikuningattarelle ja Ponikuninkaalle silat.

AIDOSTI SUOMALAISTA

ELONEN
Vuodesta 1966

Läheltä maukasta!

Elonen Oy Leipomo Jämsä
Café Elonen Jyväskeskus ja Jämsä. Myymäläleipomot Keljo, Seppälä, Palokka
www.elonen.fi

Täyden palvelun hevostarvikeliike Kaustisella

MYYMÄLÄSTÄMME LÖYDÄT LAAJAN VALIKOIMAN VARUSTEITA RATSASTUKSEEN JA RAVIURHEILUUN

VALMISTAMME LAADUKKAITA, KOTIMAISIA HEVOSVARUSTEITA PARHAASTA TÄRNSJÖN NAHASTA

TEEMME LISÄKSI HEVOSVARUSTEIDEN KORJAUSTYÖT

VARUSTEAUTOMME PALVELEE POHJANMAAN RAVIRADOILLA

valjasliike SAARINEN

VALJASLIIKE SAARINEN OY
Hilpertinkuja 4, 69600 Kaustinen
puh. 050-5463158
info@valjasliikesaarinen.fi

Raviurheilun nuorisotoiminnan kummihevoset tukevat Ponikuninkuusraveja 2017!

Vastaleivotut kuninkaalliset mahdollistivat Pikkukunkku -sarjan jakamisen ja Pikkuprinsessa -lähtö ajetaan ensimmäisen kerran Killerillä 12.8.2017.

Saaga S – Ravikuningatar vuosina 2015, 2016 ja 2017
Enn. 20,6 aly 23,2 ke
Voittosumma 425910 €
Omistaja Ilkka Pyysalo

Köppinen – Ravikuningas vuosina 2014 ja 2017
enn. 20,4 aly 22,3 ke
Voittosumma 607 353 €
Omistaja Jyrki & Kati-Maija Korhonen

VAKUUTUSPALVELU
ON NYT MYÖS
S-MOBIILISSA

ALENNUS JOPA 17% JA LISÄKSI S-RYHMÄN BONUS JOPA 5% VAKUUTUSMAKSUISTA

LÄHITAPIOLA
KESKI-SUOMI

S-mobiilissa ei yhdistetä S-ryhmän, S-Pankin ja LähiTapiolan asiakkaiden ostotietoja. lahitapiola.fi/s-mobiili
puh. 014 574 3000

5

Klo 13.50

Elonen

Tasoitusajo B-ponit 2140 m p. 2.13.0 +20m/ 1,3 s
Palkinnot: 120-60-36-24-(12) €

Voittajaponille loimi, kolmelle parhaalle Ponikuninkuusravit 2017 ruusukkeet ja kunniapalkinnot

---

Yht: 9 1-1-2 2017: 0 0-0-0 a 0 e 2016: 0 0-0-0 0 e

1 RAGNAR II (SE) **2140:1** **2.22,6ake** **2.23,3ke** **221 e**

10v tprn r Ernst Ronaldo - Ronina - Niklas
sin - sin
Aatu Hakkarainen, Pihtipudas
RIINA HONKONEN (P2)
(Esa Hakkarainen)(C)

A Peltonen	T	31.05	31	1600/2	m2,39,98		c c
	F	02.06	36	1660/3	2,32,0x	3	c c
	Tk	10.09	35	1600/1	2,24,6e	1	
	F	30.10	31	1640/1	2,22,6a	2	c c
No Mäenpää	Ku	27.09	32	1600/1	2,23,3x	5	¢ c

Yht: 24 4-2-5 2017: 9 1-1-1 a 2.13,4 240 e 2016: 7 1-0-2 2.22,7a 2.18,5 180 e

2 JAGUAR DAR (SE) **2** **2.22,7ake** **2.13,4ke** **750 e**

14v prn r Darius Roll - Rosenhälls Beata - Manfred
sin - sin
Rehulan Tila, Pori
KAISA REHULA (P2)

K Rehula	Tk	23.04	37	1600/3	-a		hll	c c
Al Isoviita	Tk	05.06	32	2200/1	2,15,9x	5		c c
K Rehula	P	16.06	32	2320/1	2,13,4x	4		c c
	Km	25.06	32	1700/3	-		hll	c ¢
	R	17.07	31	2240/1	2,24,6	4		c c

Yht: 22 1-5-5 2017: 9 0-3-0 2.12,7a 2.14,8 180 e 2016: 8 1-2-2 2.15,6a 2.19,8 300 e

3 AKIRA LAX **3** **2.12,7ake** **2.14,8ke** **584 e**

6v prn t Ernst Rivaldo 27 RUSS - Asilla Roll - Munter
tumm sin hopea - tumm sin
Mauri Heinonen, Kokemäki
JULIANNA SALOMAA (P1)

J Salomaa	Tk	05.06	32	2120/2	2,18,0x	2		c c
	P	16.06	32	2260/1	2,17,5x	5		c c
	Km	25.06	32	1640/3	2,14,8	2		c c
	P	27.07	33	1600/1	2,12,7a	4		c c
E Ritakallio	T	01.08	34	2100/1	m-		hll	c c

Yht: 39 3-10-4 2017: 1 0-0-0 a 2.17,8 10 e 2016: 6 0-1-0 2.13,2 50 e

4 VINNING WEE **2160:1** **2.17,1ake** **2.12,7ke** **969 e**

9v trn r Gumino 37 RUSS - Vera II - Niklas
valk musta pinkki - valk musta pinkki
Elina Herttua, Lapua
ELINA HERTTUA (P2)

E Herttua	P	28.02	37	2240/2	2,17,1x	5		
	S	11.04	31	1600/1	2,13,2x	6		c c
	P	01.05	32	2140/1	-		hll	c c
	Ka	07.07	33	2260/1	-		k	c c
	T	14.07	32	1740/1	2,17,8	5		c c

Yht: 21 3-2-5 2017: 1 0-0-0 a 2.16,8 0 e 2016: 6 0-1-2 2.11,0 150 e

5 KATTEDALS LOKE (SE) **2180:1** **2.20,2ake** **2.11,0ke** **539 e**

7v vprt r Parat - Bravo Dar - Darius Roll
musta - musta
Uudenmaan poniraviliiga, Sipoo
KALLE VÄRE (P2)
(Mats Havulehto)(J)

Ma Havulehto	Po	06.08	31	2100/3	2,11,0x	2		c c
	H	07.09	31	1760/1	2,12,7x	4		c c
	Tk	08.10	38	2160/2	2,18,8x	5		¢ ¢
	S	05.11	31	1720/1	2,17,0	5		c c
	T	14.07	32	1760/2	2,16,8x	6		c c

Yht: 51 4-2-11 2017: 5 0-0-1 2.13,4a 2.10,3 70 e 2016: 3 0-0-1 2.17,5 30 e

6 KORALL TROT (SE) **2200:1** **2.13,4ake** **2.10,3ke** **847 e**

9v prt t Junisorken - Katitzi - Garribaldi
sin musta valk - sin
Jan Schlesier, Köyliö
JESSICA OSSBERG (P2)

J Ossberg	Tk	05.06	32	2240/1	2,13,2x	4		c c
	P	16.06	32	2340/1	2,28,9	7		c c
	Km	25.06	32	1700/1	2,10,3x	3		c c
	T	14.07	32	1760/1	2,11,3x	4		c c
	P	27.07	33	1600/7	2,13,4a	6		c c

Yht: 5 5-0-0 2017: 4 4-0-0 a 2.10,3 440 e 2016: 1 1-0-0 2.27,3 100 e

7 CIRCO **2** **2.10,3ke** **540 e**

4v prt r Ernst Rivaldo 27 RUSS - Sigrun - Darius Roll
musta - valk
Pitkänen Aaro & Aino & Elli, Kuopio
NOORA NYKÄNEN (P3)

N Nykänen	J	17.12	32	1640/2	2,27,3	1		c c
	K	02.03	32	1740/1	2,24,5	1		c c
	Jm	13.05	33	1620/1	2,24,1	1		c c
	Px	07.07	33	1600/1	2,10,3x	1		c c
	T	14.07	32	1620/1	2,20,2	1		c c

Yht: 25 2-2-5 2017: 5 2-1-1 a 2.08,0 277 e 2016: 2 0-0-0 2.12,0 20 e

8 KRUSA (SE) **2220:1** **2.25,7ake** **2.08,0ke** **505 e**

10v prn t Micklas 26 RUSS - Fia-Lotta - Allgunnens Opal G
vaal pun hopea valk - vaal pun hopea
Minttu-Maaria Virtanen, Tervola
ELINA MIETTUNEN (P2)

E Miettunen	J	04.05	32	2160/1	2,12,2	2		c c
	S	16.05	31	1620/1	2,09,4x	1		c c
	Y	09.06	32	1620/1	2,09,0x	1		c c
	Ka	29.06	34	2080/1	2,08,0x	3		c c
	Y	29.07	32	1600/2	-		hll	c c

Yht: 18 1-3-5 2017: 1 0-0-0 a 0 e 2016: 0 0-0-0 0 e

9 UUSITUVAN JULIA **2240:1** **2.07,6ke** **394 e**

10v vprn t Allgunnens Valdör 23 RUSS - Tunia - Redde
musta valk - musta
Jutta Iman, Liperi
JUTTA IMAN (C)

Su Suomalainen	J	17.11	34	1720/1	2,15,0x 4	c c
J Iman	Ku	27.09	38	2120/1	2,07,6 3	c c
	La	11.10	31	2280/1	2,13,7x 6	c c
	Px	31.10	32	1640/1	2,15,9x 2	c c
	Jo	04.07	32	1640/1	- hll	c c

Yht: 73 7-16-9 2017: 2 0-1-0 2.08,1a 2.10,2 50 e 2016: 8 0-2-0 2.11,5a 2.08,7 157 e

10 DISKO (SE) **2260:1** **2.04,9ake** **2.05,3ke** **2.132 e**

15v prn r Vidar -
Dirina - Tomtebos Enoc G
vihr valk musta - vihr valk
Keränen Annu-Maria & Nina, Kempele
NINA KERÄNEN (C)

N Keränen	Po	07.08	37	1860/1	2,09,6x 9	c c
K Honkaperä	Kl	03.09	31	1740/1	m2,12,92	c c
N Keränen	Kl	03.09	35	1800/2	2,09,7 4	c c
	O	29.05	32	2100/5	2,08,1a 2	c c
	Y	09.06	32	1680/4	2,10,2 5	c c

Yht: 25 8-5-6 2017: 8 1-2-3 2.09,8a 2.05,7 320 e 2016: 7 0-3-2 2.19,0a 2.10,9 225 e

11 MARLEY WEE **2** **2.09,8ake** **2.05,7ke** **1.251 e**

7v mvkk r Skotte -
Maloo (ex Lind) - Ripadals Benni
sin kulta - sin kulta
Rantala Nea & Noora, Seinäjoki
NEA RANTALA (P3)

Ne Rantala	S	16.05	31	1640/1	2,10,1x 3	c c
No Rantala	H	04.06	32	1600/2	2,05,7x 2	c c
	Ka	29.06	34	2140/2	2,08,5 6	c c
Ne Rantala	S	06.07	31	1620/2	2,08,4x 2	c c
No Rantala	R6	16.07	32	1600/2	2,21,0x 3	

Yht: 42 4-11-7 2017: 9 0-4-2 2.08,3a 2.04,9 305 e 2016: 17 2-4-2 2.04,5a 2.08,1 478 e

12 RICKY WEE **2280:1** **2.04,5ake** **2.04,9ke** **1.218 e**

9v trn r Micklas 26 RUSS -
Ljungens Razzia 232 RUSS - Ripadals Jinnic
-
Sara Taittonen, Ylivieska
MILJA LATVAKOSKI (P2)
(Marko Taittonen)(B)

M Latvakoski	Ka	29.06	34	2100/1	2,06,2x 2	c c
S Taittonen	S	06.07	31	1620/1	2,08,9 3	c c
M Latvakoski	Px	13.07	32	1000/1	2,15,6 2	c c
S Taittonen	To	15.07	37	2100/2	2,04,9x 2	c c
	Y	29.07	32	1620/2	2,05,5x 2	

Yht: 28 5-4-4 2017: 1 0-0-0 a m2.18,4 0 e 2016: 3 0-1-1 2.14,1 80 e

13 GOLDEN CONTENDER **2300:1** **2.20,3ake** **2.02,9ke** **823 e**

9v rt t Gumino 37 RUSS -
Kanazta - Trofe
musta orans valk - musta
Eino Hoivala, Vesilahti
LINDA PITKÄNEN (P3)
(Terhi Lipponen)(C)

V Sankari	Tk	27.12	31	1700/1	2,10,4x 3	c c
	P	07.02	32	2320/1	2,14,1x 3	
Eve Laurila	P	28.02	31	2320/2	m2,25,32	
V Sankari	P	28.03	32	2100/2	- hll	
Jo Kangas	T	01.08	34	2140/1	m2,18,46	c c

Yht: 50 3-7-4 2017: 9 1-0-1 a 2.03,3 145 e 2016: 14 1-2-2 2.03,1 358 e

14 LEIJAN 32 RUSS **2** **2.03,1ke** **1.023 e**

10v rn o Allgunnens Valdör 23 RUSS - Eijan 243 RUSS - Quito
valk vihr musta - vihr
Taina Lehtinen, Kouvola
TAINA LEHTINEN (C)
(Lotta Mässeli)(P1)

L Mässeli	K	09.05	31	2120/1	- hll	c c
	Jm	13.05	35	1700/1	- hll	c c
T Lehtinen	L	02.07	33	2300/1	2,03,3 7	c c
L Mässeli	Lo	13.07	34	2260/1	m2,14,11	c c
	T	01.08	34	2140/2	m- k	c c

PONEISTA POTKUA NUORILLE!

Kehitetään yhdessä alueemme raviurheilun nuorisotoimintaa! Poneista potkua nuorille -hanke on yksi Keski-Suomen Leader-rahoitteisista nuorisohankkeista! Tule mukaan, ota yhteyttä!

Lisätietoja: poneistapotkua@killeri.fi / puh: 040-8496958 Sari tai 044-9792807 Suvi

Euroopan maaseudun kehittämisen maatalousrahasto: Eurooppa investoi maaseutualueisiin

6

Klo 14.10

Mehujehu Ponikuningatar

Tasoitusajo A-ponit, tammat 1640 m p. 2.26.0 +20m/ 1,8 s
Palkinnot: 250-125-75-50-(25) €

Voittajaponille loimi, kolmelle parhaalle Ponikuninkuusravit 2017 ruusukkeet ja kunniapalkinnot

---

Yht: 99 11-17-14 2017: 4 0-0-2 a 2.26,0 190 e 2016: 13 2-5-1 2.30,9a 2.28,3 535 e

1 JOKIMÄEN PIPA **1640:1** **2.30,9ake** **2.26,0ke** **2.883 e**

12v klm t Celex SWE 62 SH - Ee Oksanen
Monika 269 SH - Top Hat of Lindegaard
musta - musta
Eetu Oksanen, Jyväskylä
EETU OKSANEN (P2)

J	17.12	31	1260/2	2,33,8	5		c c
Ku	29.01	31	1240/1	2,34,0	3		c c
La	25.05	37	1220/1	2,41,6x	9		c c
L	02.07	34	1640/2	2,26,0	3		c c
Jm	09.07	31	1140/2	-	hll		c c

Yht: 115 11-12-11 2017: 11 1-1-1 2.32,7a 2.31,3 264 e 2016: 22 3-2-1 2.27,8 540 e

2 GAMBRA (SE) **2** **2.32,0aly** **2.27,8ke** **2.224 e**

10v m t Sir Douglas - Ti Vehviläinen
Mon Amie - Coco
pun musta valk - musta
Vehviläinen Tiia & Toni, Hankasalmi
TIIA VEHVILÄINEN (P2)

Ku	01.07	31	1220/2	2,33,9	4		c c
Hs	05.07	33	1100/4	-	hll		
Jm	09.07	31	1120/1	2,31,3x	1		c c
Ps	14.07	32	1200/1	2,36,8	4		
Pk	19.07	32	1080/2	2,45,7x	5		

Yht: 51 20-11-4 2017: 11 1-3-1 a 2.26,4 390 e 2016: 11 6-0-0 2.19,3a 2.27,3 725 e

3 PEARL CLOUD **3** **2.19,3ake** **2.26,4ke** **3.128 e**

6v tprn t Golda Apache 75 SH -
SMK Sinivuokko - Ytterhalls Frosson M Alfreds
SWE 43 SH
musta pun valk - pun
Elli Alfreds, Hämeenkyrö
MAIJA ALFREDS (P1)

Hr	28.05	31	2200/1	2,29,2	3		c c
H	04.06	38	1740/1	2,26,4	2		c c
P	16.06	31	1200/1	2,30,3	5		c c
L	02.07	34	1660/2	2,27,3	8		c c
Jm	09.07	31	1140/1	2,31,7x	4		c c

Yht: 106 8-8-16 2017: 5 0-1-0 2.34,7a 2.31,4 50 e 2016: 7 0-1-1 2.40,5a 2.28,6 106 e

4 ELSA II (SE) **4** **2.34,7ake** **2.28,6ly** **1.951 e**

14v mrn t Cherry Boy - E-S Liimatainen
L Lollypop - Pemboa Spanish Gold
pun - pun R Honkonen
Kivimaa Heidi & Noora, Jyväskylä E-S Liimatainen
ELLA-SAARA LIIMATAINEN (P2)

J	03.03	31	1220/1	2,38,8	5		c c
Ka	29.06	32	1070/2	-x	hva		c c
M	30.06	31	1600/3	2,34,7a	6		c c
Hs	05.07	33	1100/3	2,31,4x	2		
Y	29.07	31	1260/1	2,37,7	11		

Yht: 102 18-16-15 2017: 8 1-1-2 2.22,8a 2.24,9 205 e 2016: 15 0-2-2 2.29,8a 2.27,1 245 e

5 MARJALEENA 1190 SH **1660:1** **2.22,8aly** **2.24,9ke** **3.859 e**

11v tprt t Golda Apache 75 SH - V Pasanen
Mount Lazarella 772 SH - Argon Ve Pasanen
pun musta - pun V Pasanen
Sara Pesonen, Ikaalinen
VIIVI PASANEN (P2)

Ku	01.07	31	1240/1	2,27,7x	2		c c
Hs	05.07	33	1140/1	2,33,6x	5		c c
M	15.07	32	1100/1	2,22,8a	8		c c
O	24.07	31	1680/1	2,24,9x	1		c c
H	06.08	31	1600/1	2,23,0a	7		c c

Yht: 105 16-22-12 2017: 7 0-0-1 2.26,5a 2.23,1 90 e 2016: 13 0-0-0 2.28,4 66 e

6 KASTANJEGÅRDENS MITZY (SE) **1680:1** **2.24,1aly** **2.22,4ke** **3.731 e**

15v trt t Pepsi - R Autio
Kastanjegårdens Axelina - Migo
-
Autio Emmi & Roosa & Siiri, Kauhava
ROOSA AUTIO (P1)

S	22.04	31	1100/1	2,26,5a	4		c c
Hr	24.06	31	1609/10	-a	hll		c c
Ka	25.06	31	1230/1	2,29,4x	3		c c
Kt	08.07	31	1380/1	2,23,1	5		c c
Y	29.07	31	1300/2	-	hll		c c

Yht: 85 19-15-9 2017: 8 1-1-0 a 2.24,0 190 e 2016: 18 5-3-2 2.25,0 735 e

7 STELLA C.C. (SE) **2** **2.23,8aly** **2.24,0ly** **3.048 e**

9v klm t Maxmer - Sa Hautamäki
Vit Korall - Haodo
vaal pun harm - vaal pun
Hautamäki Iina & Sara, Kauhava
SARA HAUTAMÄKI (P2)

Hr	24.06	31	1609/9	-a	hll		c c
Ka	25.06	31	1230/3	2,31,9x	6		c c
Ka	29.06	32	1090/1	2,24,0x	1		c c
Jm	09.07	31	1160/1	2,26,5x	2		c c
Y	29.07	31	1280/1	2,28,4x	5		c c

Yht: 23 7-2-3 2017: 5 2-0-0 a 2.21,1 250 e 2016: 13 5-1-2 2.37,6a 2.34,7 664 e

8 EUFORIA **1700:1** **2.37,6ake** **2.21,1ly** **999 e**

5v tprt t Promisehill Moonshine 106 SH - T Varis
Yiazmiin 1036 SH - Kärlingehults Orkan
musta - musta
Tuukka Varis, Äänekoski
TUUKKA VARIS (P1)

J	03.03	31	1180/1	-	hll		c c
Pk	19.03	35	1220/2	2,29,9x	1		c c
Ku	20.05	31	1220/2	2,21,1x	1		c c
J	10.06	31	1680/1	-	hll		c c
L	02.07	34	1720/2	2,22,0x	7		c c

Yht: 126 18-14-23 2017: 7 1-2-2 a 2.21,3 326 e 2016: 16 2-1-4 m2.37,6a 2.19,5 435 e

9 HIETARANNAN JULIA 1023 SH — **1720:1** — **2.22,5ake** — **2.19,5ke** — **4.800 e**

13v prtkrj t Golda Apache 75 SH - Jokimäen Nette 844 SH - Almnäs Tempo 26 SH
pun musta valk - pun
Neea Espo, Kouvola
FIIA ESPO (P2)
(Neea Espo)(C)

F Espo	H	03.05	31	1780/2	2,22,1	3	c c
	H	17.05	31	1680/1	2,24,7x	4	c c
	La	25.05	35	1700/1	2,23,4x	2	c c
	L	02.07	34	1740/1	2,21,4x	10	c c
	Lo	13.07	32	1140/1	2,29,1x	1	c c

Yht: 114 27-20-22 2017: 8 3-2-2 2.23,1a 2.24,2 542 e 2016: 9 4-4-1 2.18,8 945 e

10 UUTELAN AMARILLA — **2** — **2.23,1aly** — **2.18,8ly** — **5.494 e**

11v trn t Golda Apache 75 SH - Milli - Iano 17 SH
sin hopea valk - musta
Iina Palojärvi, Rovaniemi
FANNI KLEMETTI (P2)
(Iina Palojärvi)(C)

E Miettunen	To	13.06	31	1280/1	2,26,3x	4	c c
F Klemetti	Ro	22.06	31	1280/1	2,26,5	1	c c
	To	04.07	32	1100/9	2,23,1a	3	
	To	15.07	36	1180/1	2,24,2x	2	c c
	Kk	16.07	31	1380/1	2,33,2	1	c c

Yht: 63 13-11-12 2017: 3 0-0-1 a 2.20,8 27 e 2016: 11 0-1-2 2.19,0a 2.19,7 220 e

11 NORON SISSI — **3** — **2.19,0aly** — **2.19,7ke** — **2.430 e**

8v m t Celex SWE 62 SH - Miss Detroit - V.V. Madison
vaal pun hopea valk - vaal pun hopea
Nora Mäenpää, Jämsä
ELINA MIETTUNEN (P2)

No Mäenpää	H	03.09	31	2260/1	-	hll	c c
	J	20.10	31	1760/3	2,24,1	4	c c
E Miettunen	O	18.06	31	1660/2	-	hll	c c
	Ka	29.06	32	1130/1	2,20,8x	3	c c
Ev Hietanen	O	24.07	31	1720/3	-	hll	¢ ¢

Yht: 48 9-3-5 2017: 8 0-1-1 2.24,4a 2.23,7 175 e 2016: 11 0-2-2 m2.27,8a 2.18,5 345 e

12 NORA IV 1098 SH (SE) — **1740:1** — **2.24,4aly** — **2.18,5ke** — **1.229 e**

12v m t Oskar 142 SH - Flora - Valentino II 85 SH
valk vihr musta - vihr
Taina Lehtinen, Kouvola
LOTTA MÄSSELI (P1)

L Mässeli	Jm	13.05	38	2180/1	-	hll	c c
	H	17.05	31	1700/2	2,24,6x	5	c c
	K	17.06	31	1100/4	2,24,4a:8		c c
	Lo	13.07	32	1160/1	2,30,5	3	c c
	H	04.08	31	1600/4	m2,26,62		c c

Yht: 67 10-12-11 2017: 3 0-1-0 a 2.19,7 70 e 2016: 14 3-2-4 2.16,0 632 e

13 SMEDENS GOSSIP 1295 SH (SE) — **1760:1** — **2.22,6aly** — **2.16,0ke** — **2.627 e**

9v mpäist t Maxmer - Hamodam - Damm
vihr sin valk - musta
Pinja Iltanen, Hamina
VEERA AHLQVIST (P2)
(Pinja Iltanen)(J)

P Iltanen	M	13.11	31	1220/1	2,26,1x	6	c c
	J	17.12	34	1760/1	2,27,4	7	c c
V Ahlqvist	H	03.05	31	1800/1	2,22,4x	5	c c
	H	17.05	31	1720/1	-	hva	c c
	Tk	07.07	31	1760/2	2,19,7x	2	c c

Yht: 111 30-18-9 2017: 16 8-2-1 2.13,4a 2.16,1 1.090 e 2016: 22 5-5-2 m2.27,8a 2.18,3 1.080 e

14 MOLLAMAIJA — **2** — **2.13,4ake** — **2.16,1ke** — **5.034 e**

14v prt t Celex SWE 62 SH - Jokimäen Tähti 843 SH - Korholan Pinocchio 35 SH
vaal pun sin hopea - vaal pun sin
Oona Halme, Orimattila
OONA HALME (P2)

O Halme	Sv	27.05	31	1609/2	-a	hll	
	Tk	07.07	31	1760/1	2,17,5x	1	c c
	Lo	13.07	32	1180/1	-	hll	
	La	20.07	31	1780/1	2,16,8x	5	
E Miettunen	H	04.08	31	1600/7	m-a	hll	c c

Yht: 114 43-9-14 2017: 12 3-1-4 2.10,5a 2.10,8 785 e 2016: 1 1-0-0 2.14,8 100 e

15 SAPHIRA — **1820:1** — **2.10,5aly** — **2.10,8ke** — **7.397 e**

10v klm t Celex SWE 62 SH - Sjöängens Relis 999 SH - Fredrik
pun musta - musta
Veera Pietiläinen, Hankasalmi
JENITA LAITINEN (P2)
(Jari Pietiläinen)(C)

Jen Laitinen	K	17.06	31	1100/2	2,10,5a	5	c c
	Hr	24.06	31	1609/4	2,15,4a	3	c c
	L	02.07	34	1820/1	2,14,1	6	c c
	M	15.07	32	1100/7	2,15,7a:6		c c
V Mäki-Jaakkola	H	04.08	31	1600/2	m2,25,71		c c

Yht: 146 52-32-24 2017: 12 5-2-2 2.07,6a 2.05,3 1.254 e 2016: 16 0-7-3 2.09,8a 2.08,3 1.016 e

16 POMONA II (SE) — **1880:1** — **2.07,5aly** — **2.05,3ke** — **10.504 e**

14v prt t Gläntans Domino - Paulien v.h. Oranjeplein - Leopold v.d. Strengstraat
hopea musta sin - hopea musta sin
Havulehto Emil & Mats, Sipoo
MATS HAVULEHTO (C)

Ma Havulehto	K	17.06	31	1100/5	2,07,6a:2		c c
	L	02.07	34	1880/1	2,09,2x	4	c c
	M	15.07	32	1100/4	2,08,3a	hml3	c c
E Miettunen	Jä	25.07	31	1140/4	2,08,1a	1	
Ma Havulehto	H	06.08	31	1600/8	2,08,3a:3		

7

Klo 14.30

Finntack Ponikuningas

Tasoitusajo A-Ponit 1640 m p. 2.26.0 +20m/ 1,8 s
Palkinnot: 250-125-75-50-(25) €

Voittajaponille loimi, kolmelle parhaalle Ponikuninkuusravit 2017 ruusukkeet ja kunniapalkinnot

---

1

Yht: 110 12-12-14 2017: 11 3-2-1 a 2.28,1 462 e 2016: 12 2-2-2 2.28,9 390 e

NIPORNAS CIDER (SE) **1640:1** **2.41,0aly** **2.28,1ly** **2.356 e**

14v r Damit - Cecilie - Paulus
valk musta pinkki - valk musta pinkki
Elina Herttua, Lapua
ELINA HERTTUA (P2)

E Herttua

Ka	29.06	32	1070/1	2,28,1x	2		c c
Ka	29.06	35	2160/1	2,31,0x	3		c c
Hs	05.07	33	1100/2	-		hll	
Pp	18.07	31	1140/1	2,34,6x	1		
Pk	19.07	32	1080/1	2,41,5x	4		

2

Yht: 68 11-7-6 2017: 4 0-0-0 2.30,1a 2.36,8 0 e 2016: 0 0-0-0 0 e

ROSENBERGS HAODINO 246 SH (SE) **2** **2.26,5aly** **2.26,9ke** **1.555 e**

12v rn o Haodo - Alette - Almnäs Ra
musta - musta
Pulkan Talli, Mäntyharju
LOTTA PULKKA (P2)
(Veijo Pulkka)(C)

L Pulkka

M	30.06	31	1600/2	-a		hll	c c
Jm	09.07	31	1140/3	2,36,8x	6		c c
M	15.07	32	1100/2	2,30,1a	9		c c
M	16.07	31	1220/2	2,44,6	14		c c
K	08.08	31	1180/1				

3

Yht: 87 6-5-5 2017: 2 0-0-1 m2.37,6a 2.26,8 75 e 2016: 8 2-1-0 m2.38,8a 2.25,9 310 e

FRUITBAT (SE) **1660:1** **2.32,5aly** **2.25,9ke** **1.478 e**

13v prn r Sir Douglas - Connie II - Aron
hopea musta sin - hopea musta sin
Inka Uronen, Lemi
MATS HAVULEHTO (C)
(Inka Uronen)(P3)

Si Salonen
E Käyhty
Si Salonen
E Käyhty

H	27.08	31	1740/1	2,34,1	9		c c
H	22.10	31	1600/4	m2,38,88			c c
M	13.11	31	1140/1	2,36,1	5		c c
La	20.07	31	1660/4	2,26,8	6		c c
H	04.08	31	1600/1	m2,37,63			c c

4

Yht: 65 7-8-5 2017: 1 0-1-0 2.25,7a 50 e 2016: 9 0-2-1 2.30,9a 2.24,2 155 e

NIEMENPELLON PÄTMÄN **2** **2.25,7ake** **2.24,2ly** **1.577 e**

11v trt r Diplomat SWE 50 SH - Niemenpellon Zinah - Tapolan Hugo 46 SH
pun musta valk - pun
Valjakka, Jere & Suvi, Mikkeli
FIIA ESPO (P2)
(Suvi Valjakka)(J)

S Kiukas
F Espo

Px	21.08	31	1700/1	-		hll	c c
M	11.09	35	1180/1	-		hll	c c
Pk	17.09	31	1120/3	2,30,4x	8		c c
M	13.11	31	1160/1	-		hll	c c
M	30.06	31	1600/5	2,25,7a	2		c c

5

Yht: 48 13-6-7 2017: 4 0-1-0 a 2.26,4 70 e 2016: 11 3-0-3 2.25,0 405 e

RAMA CHIRON **3** **2.30,0aly** **2.25,0ke** **1.931 e**

11v prn r Gläntans Pirat 79 SH - Rama Fantazem - Vincent van Rijswijk 25 SH
pun musta - pun musta
Maria, Sofia & Julia Kiukas, Mikkeli
SOFIA KIUKAS (P2)
(Julia Kiukas)(P3)

Ju Kiukas
S Kiukas

J	03.12	31	1240/2	2,27,6x	1		c c
Pk	19.03	32	1180/3	2,27,3	2		c c
M	30.06	31	1600/1	-a		hll	c c
Jm	09.07	31	1140/4	2,31,7x	5		c c
La	20.07	31	1660/2	2,26,4x	4		

6

Yht: 133 13-9-12 2017: 13 0-0-0 2.27,1a 2.22,2 65 e 2016: 17 0-2-1 2.26,6 189 e

AMIRAL DOLL (SE) **1700:1** **2.27,1ake** **2.22,2ke** **2.167 e**

12v rn r Dollman - Amorina 4 - Titan
pun musta - musta
Emma Koski, Karttula
EMMA KOSKI (P2)
(Jusa Koski)(C)

E Koski
S Koski
K Honkaperä

Hr	24.06	31	1609/8	2,27,1a	5		c c
L	02.07	34	1700/1	-		hll	c c
Hs	05.07	33	1160/1	2,31,6x	6		
Pk	19.07	32	1120/1	2,46,2	6		
H	04.08	31	1600/8	m-a		hll	c c

7

Yht: 71 9-15-8 2017: 7 0-1-0 2.22,3a 2.22,4 80 e 2016: 18 2-5-1 2.27,9a 2.21,2 631 e

STRAIT'S POKER **2** **2.22,3ake** **2.21,2ke** **2.195 e**

10v m r Bjorn v.St. Nieuwmoed 28 SH - Hagelunds Daffodill 484 Sh - Helmund of Transy
vaal pun hopea valk - vaal pun hopea
Korhonen Iida & Paavo, Kuopio
ELINA MIETTUNEN (P2)
(Iida Korhonen)(P3)

E Miettunen
V-K Korhonen
E Miettunen
V-K Korhonen

Jm	13.05	38	2140/1	-		hll	c c
Ku	20.05	31	1260/1	-		hll	c c
J	10.06	31	1680/2	-		hll	c c
Hr	24.06	31	1609/5	2,22,3a	4		c c
O	24.07	31	1720/4	2,22,4x	2		c c

8

Yht: 52 16-13-9 2017: 10 3-2-1 a 2.23,1 450 e 2016: 22 12-5-1 2.24,7a 2.20,2 1.730 e

GOLDENWILD'S SAMMY 263 SH **1720:1** **2.24,7ake** **2.20,2ke** **2.837 e**

6v klm o Smedens Rival 112 SH - Smedens Sandy 1161 SH - Haodo
pun musta valk - musta
Melissa Melkko, Lumijoki
MELISSA MELKKO (P2)

Me Melkko

To	13.06	31	1280/3	2,28,5	6		c c
O	18.06	31	1660/3	-		hll	c c
Ro	22.06	31	1280/2	2,30,2x	8		c c
L	02.07	34	1720/1	2,25,2x	12		c c
O	24.07	31	1720/1	2,23,1x	3		

Yht: 113 20-15-6 2017: 12 2-3-0 2.20,9a 2.22,9 490 e 2016: 17 2-2-1 2.21,8 395 e

9 **BROÄNGENS JOCKE (SE)** **1740:1** **2.20,9aly** **2.17,8ke** **3.709 e**

13v mkrj r Ekot's Ghost - Pribett - Billy Boy
sin valk - musta
Törnvall Tommi & Topias & Tuomas & Tuukka, Kalajoki
TUUKKA TÖRNVALL (P1)

Tu Törnvall	Px	13.07	33	1180/1	2,29,2x	4		
	Kl	15.07	31	1440/1	2,24,5	1		
	Pp	19.07	31	1400/1	2,24,4	2		
	O	24.07	31	1740/1	2,22,9x	4		
	Y	29.07	31	1320/1	2,23,3	hml4		

Yht: 91 9-19-9 2017: 20 3-4-3 2.26,4a 2.18,6 958 e 2016: 18 2-3-2 2.32,7a 2.30,6 521 e

10 **GOLDEN GERONIMO** **2** **2.26,4ake** **2.18,6ke** **2.951 e**

11v prt r Golda Apache 75 SH - Alfhild - Opan 21 SH
harm viol - hopea
Salo Aada & Aino, litti
AADA SALO (P2)
(Aino Salo)(P1)

V Kivinen	L	02.07	34	1640/1	2,25,6x	2	c c	
Ai Salo	Px	07.07	32	1200/2	2,35,9	5	c c	
A Salo	M	16.07	31	1220/1	2,25,2	3	c c	
	La	20.07	31	1660/3	2,18,6	2	c c	
I Haaranen	H	04.08	31	1600/6	m-a	hll	c c	

Yht: 57 11-9-5 2017: 5 1-0-0 2.14,4a 2.12,3 200 e 2016: 8 0-1-1 2.17,2a 2.16,5 205 e

11 **ANIMATZOO OBAMA** **1800:1** **2.14,4aly** **2.12,3ke** **2.029 e**

9v m r Bolero van Spuitjesdom 77 SH - Kotimäen Oona - Ober van Spuitjesdom
kulta vaal pun - vaal pun kulta
Jenni Mörsky, Hankasalmi
NINA HÄNNINEN (P2)
(Jenni Mörsky)(C)

Ni Hänninen	J	10.06	31	1720/1	2,12,3x	1	c c	
	K	17.06	31	1100/11	2,14,4a	7	c c	
	L	02.07	34	1800/1	2,17,6x	11	c c	
	M	15.07	32	1100/5	-a	hll	c c	
	H	06.08	31	1600/4	2,17,1a	:6	c c	

Yht: 92 14-13-9 2017: 6 0-0-1 2.16,6a 2.13,5 55 e 2016: 10 1-0-4 2.12,6a 2.12,4 410 e

12 **SMEDENS MAX SPEED (SE)** **2** **2.12,6aly** **2.12,4ke** **2.612 e**

12v klm o Maxmer - Gläntans Rosett - Gläntans Domino
sin musta valk - musta
Halinen Helena & Rantanen Henriikka, Janakkala
HENRIIKKA RANTANEN (P2)

Hen Rantanen	J	10.06	31	1760/4	2,13,5x	6	c c	
	K	17.06	31	1100/10	-a	hll	c c	
	Tk	07.07	31	1800/1	2,17,2	3	c c	
	M	15.07	32	1100/11	2,18,2a	7	c c	
	H	06.08	31	1600/7	2,16,6a	5	c c	

Yht: 97 23-11-17 2017: 6 0-0-3 2.07,8a 2.12,1 280 e 2016: 11 2-2-4 2.08,0a 2.09,9 855 e

13 **BROÄNGENS GHOSAKRAMA (SE)** **1820:1** **2.07,8aly** **2.09,9ke** **5.758 e**

13v trn r Ekot's Ghost - Betty - Dollman
musta valk - musta
Koivisto Henna&Pakkanen Jonna&Rahikka Hanna&Lotta, Kouvola
SIIRI SALONEN (P2)
(Henna Koivisto)(C)

V Kivinen	La	25.05	35	1820/1	2,14,5	3	c c	
Si Salonen	K	17.06	31	1100/8	2,07,8a	3	c c	
	L	02.07	34	1840/1	2,12,1	5	c c	
	M	15.07	32	1100/9	2,08,5a	3	c c	
V Kivinen	H	06.08	31	1600/5	2,09,6a	4	c c	

Yht: 60 10-22-8 2017: 9 4-2-1 2.07,6a 2.10,4 1.254 e 2016: 7 1-2-1 2.11,3 630 e

14 **THORVALD** **2** **2.07,6ake** **2.10,4ke** **4.001 e**

10v trt o Golda Apache 75 SH - Fireriver's Rosalinda 1045 SH - Bomil 12M Kiukas SH
lila musta - lila
Maria Kiukas, Mikkeli
MARIA KIUKAS (P2)
(Julia Kiukas)(P3)

	J	10.06	31	1760/3	2,13,3	5	c c	
	K	17.06	31	1100/9	2,10,5a	6	c c	
	L	02.07	34	1820/2	2,10,4	1	c c	
	M	15.07	32	1100/6	2,08,3a	:2	c c	
	H	06.08	31	1600/2	2,07,6a	1	c c	

Yht: 159 81-29-12 2017: 15 3-4-3 2.08,0a 2.08,3 968 e 2016: 7 2-1-0 2.10,1a 2.14,0 440 e

15 **DYNAMIT III (SE)** **1840:1** **2.06,4ake** **2.08,3ke** **10.649 e**

15v prt r Gläntans Domino - Dalsgårds Diana - Kärlingehults Max pun - valk
Haglund Patricia & Lukkarila Jari, Jakobstad
EVELIINA HIETANEN (P2)
(Nicole Haglund)(P3)

A Ljung	Hl	02.07	31	1420/1	2,23,0	7	c c	
Ev Hietanen	To	04.07	32	1100/1	2,14,4a	1		
	M	15.07	32	1100/10	2,12,9a	:4	c c	
A Ljung	H	04.08	31	1600/3	m-a	hll	c c	
Ev Hietanen	H	06.08	31	1600/6	-a	hll		

Yht: 161 51-23-23 2017: 7 3-1-1 2.07,5a 2.11,6 835 e 2016: 16 9-1-1 2.04,8a 2.07,9 2.290 e

16 **EKSLÄTTS SACRIFICE (SE)** **1860:1** **2.04,8aly** **2.07,9ke** **12.196 e**

15v vprt r Gläntans Domino - Speedy-Girl - Dollman
vaal pun sin hopea - vaal pun sin
Salmi Jutta & Titta, Ypäjä
OONA HALME (P2)
(Jutta Salmi)(C)

O Halme	K	17.06	31	1100/3	2,07,5a	1	c c	
	Hr	24.06	31	1609/1	2,11,3a	:1	c c	
	L	02.07	34	1860/1	2,11,6x	9	c c	
	M	15.07	32	1100/3	2,08,1a	1	c c	
	H	06.08	31	1600/3	2,07,9a	:2	c c	

8

Klo 14.50

Lasten Suuri Lelukirja Poniruhtinatar

Tasoitusajo B-ponit, tammat 1640 m p. 1.55.0 +20m/ 1,4 s
Palkinnot: 250-125-75-50 €

Voittajaponille loimi, kolmelle parhaalle Ponikuninkuusravit 2017 ruusukkeet ja kunniapalkinnot

Yht: 34 6-6-3 2017: 7 0-3-1 2.11,6a 2.07,9 200 e 2016: 17 4-3-0 2.11,8a 2.10,1 565 e

1 SMEDENS CHESS (SE) 1640:1 2.11,6ake 2.07,9ke 1.040 e

8v tprn t Gumino 37 RUSS -	M Kaappola	Pk	19.03	34	2200/1	2,16,9x	3	c c
Aida Roll - Munter	Ev Hietanen	F	17.04	33	1780/1	m-	hll	c c
pun valk - valk	M Kaappola	Tk	23.04	37	1600/1	2,11,6a	2	c c
Merja Kaappola, Kauhajoki	Ev Hietanen	P	05.05	32	2260/1	2,07,9	2	c c
MIRA KAAPPOLA (C)	M Kaappola	S	16.05	31	1680/1	2,08,0x	4	c c

Yht: 40 16-7-4 2017: 10 4-2-1 a 55,2 580 e 2016: 5 1-1-0 2.00,1 150 e

2 KIIKKU'S NEON 2 58,1ake 55,2ke 2.134 e

9v prt t Gumino 37 RUSS -	T Lind	J	16.04	31	1700/2	55,2	1	c c
Mynta Ernst - Ripadals Jinnic		M	01.05	32	1620/2	56,2x	3	c c
viol rusk - musta		H	10.05	31	1620/1	2,00,3x	5	c c
Lind Heta & Lotta & Tytti, Lahti		Pe	28.07	32	2280/2	2,03,3x	8	c c
TYTTI LIND (P2)		R	30.07	32	2220/4	-	hll	c c

Yht: 61 10-10-13 2017: 13 4-5-2 52,6a 54,6 840 e 2016: 15 0-1-3 56,0a 55,2 213 e

3 AI.KA. AWA 1660:1 52,6ake 54,6ke 2.275 e

11v tprn t Ernst Romeo -	R Lindholm	H	04.06	32	1780/2	54,7x	3	c c
Asilla Roll - Munter		Lo	12.06	31	2280/2	59,9x	1	c c
sin pun - musta		Tk	07.07	32	2300/2	57,4x	2	c c
Roosa Lindholm, Siuntio	M Kankkunen	Lo	13.07	34	2400/1	m2,07,3	2	c c
ROOSA LINDHOLM (C)	R Lindholm	Pe	28.07	32	2280/1	54,6	3	c c

Yht: 124 14-27-18 2017: 6 1-1-0 53,7a 55,6 190 e 2016: 12 2-2-1 53,3 450 e

4 SMEDENS VARENNA (SE) 1700:1 52,8ake 52,1ke 3.957 e

15v prn t Darius Roll -	E Ritakallio	P	08.04	32	2100/2	53,7ax	5	c c
Lilla My III 272 RUSS - Vagabond		P	21.04	31	2320/1	57,5x	2	c c
orans harm pinkki - orans		Km	21.05	32	1800/1	55,6x	4	c c
Hanna Heinonen, Kokemäki		P	25.05	32	2240/1	55,7x	4	c c
EMILIA RITAKALLIO (P2)		Tk	07.07	32	2340/1	-	hll	c c

Yht: 77 18-15-14 2017: 7 1-2-2 44,9a 49,9 510 e 2016: 13 2-2-1 52,0a 49,2 480 e

5 AMAZON (SE) 1740:1 44,9ake 49,0ke 3.935 e

9v prt t Tyson II -	M Espo	H	04.06	36	1760/1	50,2	2	c ¢
Hallonlundas Lilly - Skotte		K	17.06	32	1600/3	51,5ax	3	c ¢
orans rusk valk - orans rusk		L	02.07	32	1640/5	47,6ax	4	c c
Moona Espo, Kouvola		Lo	13.07	31	2240/1	49,9	1	c c
MOONA ESPO (C)		Bi	28.07	32	1900/5	44,9a	2	

Yht: 82 20-14-13 2017: 3 1-0-0 a 48,7 110 e 2016: 13 2-2-4 48,2a 47,0 555 e

6 FARMENS TIX (SE) 1760:1 48,2ake 47,0ke 3.883 e

13v prn t Korsnäs Brådis -	Ju Saarela	Kl	03.09	38	1860/1	50,2x	4	c c
Zanthana - Vagabond		Kt	11.09	37	2100/5	54,0ax	3	c c
sin - musta		L	02.07	32	1640/1	-a	hll	c c
Eeva Paakkari, Hämeenlinna		To	15.07	37	2260/1	48,7	1	
JULIA SAARELA (P2)		Bo	04.08	36	2320/1	54,1x	6	c c

Yht: 60 23-10-5 2017: 5 2-1-1 a 47,0 280 e 2016: 6 3-2-0 43,9a 46,3 502 e

7 PEARL (SE) 1780:1 43,9ake 46,3ly 2.804 e

13v rn t Tyson II -	N Elofsson	Va	14.05	35	1640/1	53,9x	4	c c
Snäckan - Hero	P Iltanen	Km	24.06	32	1800/2	47,4x	2	c c
vihr sin valk - sin		L	02.07	33	2460/1	47,0x	1	c c
Pinja Iltanen, Hamina		Lo	13.07	31	2300/1	48,1	3	
PINJA ILTANEN (C)		R	30.07	32	2380/1	48,8	1	

SPRY lahjoittaa kaikkien päälähtöjen ohjastajille (Kuninkuus- ja Ruhtinuus) muistopalkinnon.

lelukirja.fi

Lasten SUURI LELUKIRJA 2017

Iik...enää 3 kuukautta Suuren Lelukirjan ilmestymiseen!

Etsi kuvista viisi eroavaisuutta.

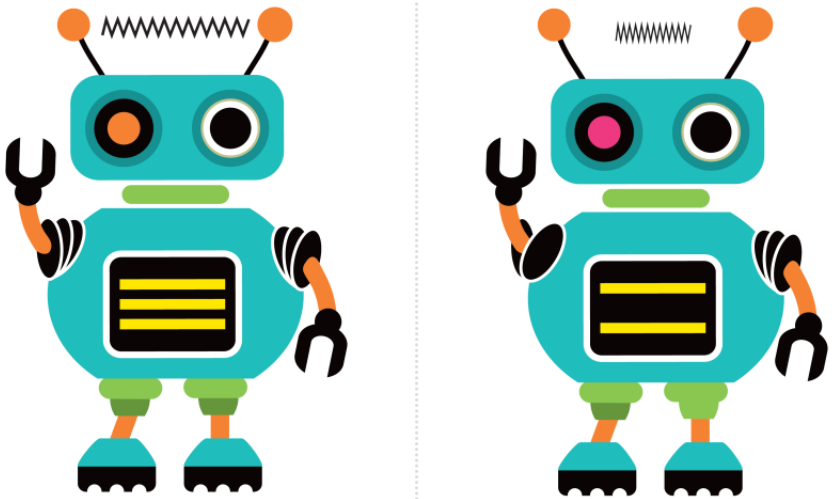

Parhaat ideat leikkeihin ja peleihin!

Working for Play

Toyrock Oy on vuonna 2014 perustettu kotimainen yritys, joka keskittyy toiminnassaan lasten leluihin ja lapsiperheen vapaa-ajanviettoon liittyvien tuotteiden maahantuontiin ja tukkumyyntiin.

Pienistä ja mukavista asioista syntyy elämyksiä kaiken ikäisille ihmisille. Niiden mahdollistamiseksi me kaikki Toyrockissa teemme työtä päivittäin.

ToyRock

www toyrock.fi facebook.com/toyrockoy/ YouTube Toyrock Suomi

9

Klo 15.10

minimani

Minimani Poniruhtinas

Tasoitusajo B-ponit 1640 m p. 1.55.0 +20m/ 1,4 s
Palkinnot: 250-125-75-50-(25) €

Voittajaponille loimi, kolmelle parhaalle Ponikuninkuusravit 2017 ruusukkeet ja kunniapalkinnot

---

Yht: 49 6-3-16 2017: 7 0-0-3 53,9a 57,1 140 e 2016: 12 0-0-4 55,0 175 e

1 TOLÄNGAS ROLANDO (SE) — **1640:1** — **53,9ake** — **55,0ke** — **1.553 e**

9v m r Ernst Ronaldo - Hemira - Hero
tumm sin harm - sin
Otto Saarinen, Asikkala
OTTO SAARINEN (P1)

Ot Saarinen	H	04.06	36	1680/2	57,1x	3		c c
	Lo	12.06	31	2280/3	2,00,8x	3		c c
	L	02.07	32	1640/4	53,9ax	5		¢ c
	Lo	13.07	31	2120/1	-		hll	
	R	30.07	32	2220/1	58,4x	3		

Yht: 53 3-3-5 2017: 9 0-0-2 a 2.09,8 80 e 2016: 7 0-0-0 2.06,3 30 e

2 HIETARANNAN JESPER — **2** — **2.10,3ake** — **2.06,3ke** — **710 e**

9v m r Micklas 26 RUSS - Kalypzo - Vagotte
kelt sin - kelt sin
Heta Aro, Huittinen
HETA ARO (P2)

H Aro	P	21.04	31	2100/1	-x		hkä	c c
	Km	25.06	32	1780/2	2,12,5	6		c c
	Tk	07.07	32	2100/1	2,10,0x	4		¢ ¢
	R	17.07	31	2360/1	2,17,9x	5		
J Pasanen	T	01.08	34	2100/2	m-		hll	c c

Yht: 79 6-8-13 2017: 7 0-1-1 a 58,0 110 e 2016: 11 1-0-1 58,4 140 e

3 HIETARANNAN JOONATAN — **3** — **55,8ake** — **56,1ke** — **1.802 e**

11v prn r Tyson II - Mouche SWE 226 RUSS - Rusch
pun kelt valk - pun
Haapaniemi Mika & Sari, Naantali
ALEKSANDRA ISOVIITA (P2)
(Markku Järvinen)(C)

Al Isoviita	Km	21.05	32	1740/1	59,7x	5		c c
	P	25.05	32	2180/1	2,02,6x	5		c c
T-M Haapaniemi	Km	24.06	32	1660/1	59,0x	4		c c
Al Isoviita	Tk	07.07	32	2280/1	2,00,4x	5		c c
Mi Heikkinen	T	01.08	34	2260/1	m2,04,55			c c

Yht: 27 9-6-0 2017: 10 4-2-0 2.04,6a 56,7 550 e 2016: 2 2-0-0 2.06,9a 2.12,6 200 e

4 GENERAL J (SE) — **4** — **2.04,6ake** — **56,7ke** — **1.221 e**

6v vrn r Fantom - Tillerosa - Parat
vaal pun sin hopea - vaal pun sin
Maria Taipale, Hollola
OONA HALME (P2)
(Maria Taipale)(P2)

O Halme	L	02.07	33	2280/1	56,7x	2		c c
Ma Taipale	Tk	07.07	32	2120/1	2,05,4	1		c c
O Halme	Lo	13.07	31	2120/4	-		hll	
Ma Taipale	R	17.07	31	2500/1	-		hll	
	H	06.08	32	1600/6	2,04,6a:6			

Yht: 37 8-9-4 2017: 6 0-3-0 54,4a 55,8 160 e 2016: 16 3-1-2 55,7 497 e

5 KATTEDALS ISSE (SE) — **5** — **54,4ake** — **55,7ke** — **1.544 e**

7v prt r Parat - Hults Diva - Darius Roll
kulta vaal pun - vaal pun kulta
Kymenlaakson poniraviliiga, Kouvola
NINA HÄNNINEN (P2)

Ni Hänninen	L	02.07	33	2380/2	55,8x	5		c c
	Lo	13.07	31	2120/2	57,0	2		c c
	R	30.07	32	2220/3	56,9x	2		c c
	T	01.08	34	2260/2	m59,1x	2		c c
	H	06.08	32	1600/7	54,4ax	5		c c

Yht: 53 11-19-4 2017: 4 1-1-0 a 58,0 150 e 2016: 8 3-3-1 55,1 570 e

6 KÅLMANS SCOOBY DOO (SE) — **6** — **57,3ake** — **55,1ke** — **2.535 e**

11v prt r Skärmnäs Pigall - Busiga Berta - Herman
kelt sin - sin
Harriet Kollanus, Helsinki
JUTTA SALMI (C)

Jut Salmi	H	07.12	31	1800/3	59,5x	3		c c
	Tk	14.04	32	1800/1	58,4	2		c c
	Pe	14.05	32	1760/1	58,0	1		c c
R Hirvonen	M	15.07	31	1609/5	m-a		hll	c c
	T	01.08	34	2280/1	m2,03,14			c c

Yht: 71 4-6-16 2017: 9 1-1-2 2.01,3a 2.01,6 250 e 2016: 8 1-1-2 2.01,8a 2.00,2 265 e

7 DRÖMMER LU ART — **7** — **2.01,3ake** — **2.00,2ke** — **1.597 e**

9v klm r Tejas Monzun 25 RUSS - Österängens Felizia - Ymer
viol valk - musta
Katariina Hämäläinen, Laukaa
KATARIINA HÄMÄLÄINEN (C)

Kata Hämäläinen	Jm	13.05	35	1740/1	2,04,0	4		c c
	J	14.05	32	1640/1	2,01,6	2		c c
	M	21.05	32	1740/2	2,01,6x	6		c c
	L	02.07	32	1640/3	2,01,3a	6		c c
	Jo	04.07	32	1720/1	2,02,2	5		c c

Yht: 33 8-5-2 2017: 11 0-0-1 55,8a 57,0 170 e 2016: 5 0-1-0 56,9 60 e

8 GEMSTONE ARIA 36 RUSS — **1660:1** — **55,8ake** — **54,3ke** — **1.515 e**

9v tprn r Ernst Rivaldo 27 RUSS - Lilla My III 272 RUSS - Vagabond
sin valk - sin
Suvi Saarinen, Kouvola
SUVI SAARINEN (P3)

Su Saarinen	L	02.07	32	1640/7	-a		hll	c c
	Tk	07.07	32	2300/1	59,4x	6		c c
Si Salonen	Lo	13.07	34	2420/1	m2,09,83			c c
Su Saarinen	Pe	28.07	32	2280/3	58,6x	5		
Si Salonen	R	30.07	32	2240/1	-		hll	c c

Yht: 95 23-17-12 2017: 11 1-2-3 47,3a 48,7 360 e 2016: 26 8-7-4 m54,5a 46,2 1.595 e

9 **ROBBIE WEE** **1780:1** **47,3ake** **46,2ke** **4.424 e**

11v prn r Tyson II -
Ljungens Razzia 232 RUSS - Ripadals M Kaappola L 02.07 32 1640/2 47,3a 2 c c
Jinnic S 06.07 31 1900/1 - hll c c
pun valk - valk Pp 09.07 32 2340/1 54,5x 1
Talli Minimafia, Kauhajoki H-M Marttila M 15.07 31 1609/6 m-a hpl c c
MIRA KAAPPOLA (C) M Kaappola Bi 28.07 32 1900/3 47,8ax 4
(Katariina Marttila)(C)

Yht: 56 27-12-7 2017: 8 6-1-1 46,0a 46,3 690 e 2016: 14 9-2-1 47,3a 48,0 1.225 e

10 **SMEDENS ANDIAMO 41 RUSS (SE)** **2** **46,0ake** **46,3ke** **3.819 e**

9v vrn o Gumino 37 RUSS - J Rautiainen K 09.05 31 2440/1 48,9x 1 c c
Aida Roll - Munter J 14.05 32 1820/1 47,5 1 c c
sin musta kulta - sin kulta L 02.07 32 1640/8 46,0ax 1 c c
Jenni Rautiainen, Kangasniemi E Miettunen M 15.07 31 1609/4 m59,5a 3 c c
JENNI RAUTIAINEN (eC) J Rautiainen Pe 28.07 32 2380/1 46,3x 1

Yht: 83 34-20-6 2017: 8 5-2-0 39,1a 44,6 1.502 e 2016: 16 3-7-3 40,2a 42,1 1.095 e

11 **MINIATYR (SE)** **1840:1** **39,1ake** **42,1ke** **7.912 e**

9v prt r Tyson II - P Iltanen Sv 28.05 31 1609/3 41,2a 5
Hults Minita - Läns G K 17.06 32 1600/5 39,1a 1 c c
vihr sin valk - sin J Antti-Roiko M 15.07 31 1609/1 m47,0a 1 c c
Pinja Iltanen, Hamina P Iltanen M 16.07 32 1609/3 39,3ax 1 c c
PINJA ILTANEN (C) H 06.08 32 1600/5 42,3ax 2

Yht: 141 78-17-13 2017: 11 4-4-1 36,3a 41,1 1.155 e 2016: 17 12-0-1 39,5a 43,2 1.671 e

12 **ERNST RIVALDO 27 RUSS (SE)** **1860:1** **36,3ake** **40,5ke** **13.318 e**

14v klm o Tyson II - Ev Hietanen S 15.06 32 2440/1 41,1 1 c c
Regazza Ernst - Niklas K 17.06 32 1600/2 40,1ax 2 c c
pun - valk M 15.07 31 1609/3 m52,3a:2 c c
Merja Kaappola, Kauhajoki M 16.07 32 1609/1 -a hll c c
EVELIINA HIETANEN (P2) H 06.08 32 1600/4 36,3a 1

Pysyvät Minihinnat ovat vankka perusta EDULLISELLE OSTOSKORILLE päivästä toiseen!

Mini-hinta

minimani

Vapaaherrantie 11 • puh. 044 4013 736 • www.minimani.fi

10

Klo 15.25

Panda

Tasoitusajo A-ponit 1140 m p. 3.05.0 +20m/ 3,1 s

Palkinnot: 120-60-36-24-(12) €

Voittajaponille loimi, kolmelle parhaalle Ponikuninkuusravit 2017 ruusukkeet ja kunniapalkinnot

---

Yht: 3 1-1-0 2017: 1 0-0-0 a 3.20,2 0 e 2016: 2 1-1-0 3.07,9 150 e

1 LITTLE MERMAID — **1140:1** — **3.07,9ly** — **150 e**

5v m t Gläntans Pirat 79 SH - Tatiana v.Stal Langelo - Orient v.d. Amstelhof
harm viol - hopea
Sanni Suoknuuti, Luumäki
AADA SALO (P2)
(Miia Hirvikallio)(C)

A Salo	K	13.08	37	1100/3	3,11,8	2	c c
	M	11.09	32	1120/2	3,07,9	1	c c
	Px	08.07	32	1060/1	3,20,2x	8	

Yht: 4 0-1-1 2017: 0 0-0-0 a 0 e 2016: 0 0-0-0 0 e

2 JOKIMUTKAN JALO-JALMARI — **2** — **3.05,2ly** — **100 e**

8v rt r Golda Apache 75 SH - Waradja v.d. Lageweg - Rivaldo v.d. Viersprong
pun - valk
Katja Hyttinen, Jämijärvi
EVELIINA HIETANEN (P2)
(Katja Hyttinen)(C)

Sara Niemi	Lp	25.07	36	1100/3	3,06,5x	2	c c
	Tk	03.08	31	1100/5	3,06,3	4	c c
	S	30.08	31	1140/3	3,08,3	7	c c
J Hietanen	J	21.09	31	1140/3	3,05,2x	3	c c

Yht: 10 0-0-6 2017: 2 0-0-1 a 3.13,1 50 e 2016: 7 0-0-5 3.12,3 169 e

3 HARSJÖNS ISABELLA (SE) — **3** — **3.12,3ly** — **219 e**

6v prtpäi t Titol - Basilika - Kärlingehults Max
-
Jamina Nättylä, Ähtäri
JAMINA NÄTTYLÄ (P1)

J Nättylä	Ph	28.08	31	1000/1	3,26,8x	3	c c
	Kt	11.09	36	1160/1	3,25,6	4	c c
	J	17.12	37	1200/2	3,12,3	3	c c
	Jm	13.05	32	1100/4	3,13,1	3	c c
	J	22.06	31	1160/1	3,17,2	4	c c

Yht: 2 2-0-0 2017: 2 2-0-0 a 3.11,7 200 e 2016: 0 0-0-0 0 e

4 USVANIITYN JESSE 248 SH — **4** — **3.11,7ly** — **200 e**

6v trn o Usvaniityn Hemuli 125 SH - Almnäs Tamara 1420 SH - Perigueux v. Isala
kulta vaal pun - vaal pun kulta
Heikkilä Marika & Timo, Kouvola
NINA HÄNNINEN (P2)

Ni Hänninen	La	31.07	31	1100/3	3,11,7	1	
	T	01.08	31	1100/1	3,14,6x	1	c c

Yht: 42 1-3-7 2017: 2 0-0-0 a 3.06,7 20 e 2016: 1 0-0-0 0 e

5 PONIKUJAN CILVER JUSTUS 273 SH — **1160:1** — **3.03,6ly** — **566 e**

13v vprt o Kompis Fritiof 19 SH - Galberina 968 SH - Emux 8 SH
-
Marttila Katariina & Heidi-Maria, Kauhajoki
NICLAS LAHTINEN (P2)

P Iltanen	H	06.06	33	1180/2	-	hll	c c
I Takamaa	Lp	25.07	31	1140/3	3,26,2	11	c c
Ev Hietanen	Pp	10.07	31	1140/1	-	hll	c c
E Miettunen	Pp	05.03	31	1100/1	-	hll	c c
N Lahtinen	Px	30.07	31	1040/3	3,06,7x	4	

Yht: 14 1-1-4 2017: 9 0-1-4 a 3.03,1 170 e 2016: 5 1-0-0 3.17,1 100 e

6 KAITALAN TAIKA — **2** — **3.03,1ly** — **270 e**

6v trn t Vetebulle 69 SH - Tessa Rose v.d. Belschuur 1357 SH - Boss v.d. Brouwerij
sin pun - musta
Jyri Hellevuo, Jyväskylä
HANNA HELLEVUO (P1)

H Hellevuo	Jm	13.05	32	1100/1	3,22,0	9	c c
	J	26.05	32	1140/2	3,08,0	6	c c
	Hs	05.07	32	1060/2	3,07,9	2	¢ ¢
	Ph	29.07	31	1060/1	3,07,2x	3	c c
	Px	30.07	31	1040/1	3,03,1	3	c c

Yht: 14 1-2-3 2017: 11 1-2-3 a 3.01,2 336 e 2016: 3 0-0-0 3.20,1 40 e

7 USVANIITYN JUSTIINA — **1180:1** — **3.01,2ly** — **376 e**

7v prt t Usvaniityn Hemuli 125 SH - Hamras Kiwa - Charley v.d. Provincialeweg
viin pun hopea - viin pun hopea
Nea Halinen, Lappeenranta
NEA HALINEN (P2)

N Halinen	J	14.05	31	1180/1	3,08,1x	4	c c
	La	25.05	32	1100/2	3,11,3x	3	c c
	H	04.06	33	1120/3	3,01,2x	2	c c
	R	18.06	31	1160/3	3,08,4x	9	c c
	Lo	13.07	33	1120/2	-	hll	c c

Yht: 17 3-0-0 2017: 5 1-0-0 a 2.58,0 160 e 2016: 7 2-0-0 3.08,0 197 e

8 COMPLEET V.D. BELSCHUUR (NL) — **1200:1** — **2.58,0ly** — **357 e**

8v klm r Alain v. Stal Nieuwemoed - Origineel v.d. Belschuur - Deandy v.St. Possemis
musta sin valk - musta
Eveliina Niemelä, Rovaniemi
VEERA JÄRVELÄ (P1)
(Minna Koukkari)(C)

Ve Järvelä	Y	30.04	31	1100/8	3,15,5x	6	c c
	O	08.06	31	1100/5	3,10,5x	7	c c
	Kj	11.06	31	1100/2	2,59,0	1	c c
	Hj	09.07	31	1080/1	3,04,5	4	c c
	To	15.07	35	1140/2	2,58,0	4	c c

Yht: 24 3-4-4 2017: 11 1-3-3 a 2.58,3 396 e 2016: 12 2-1-1 3.14,7a 3.10,3 306 e

9 CEGLIA DARK 2 3.14,7aly 2.58,3ly 702 e

6v m t Clay 15 SH - Etta 940 SH - Ytol sin valk - sin valk
Henna-Riikka Nevalainen, Joensuu
HENNA-RIIKKA NEVALAINEN (P1)

H-R Nevalainen	Li	20.06	32	1100/1	3,12,5x	1	c c
	Ku	26.06	31	1220/1	3,05,7x	2	c c
	Li	11.07	32	1200/1	3,07,8	3	c c
	Li	01.08	32	1200/1	3,03,9x	2	c c
	M	03.08	31	1100/1	2,58,3	2	c c

Yht: 7 1-0-0 2017: 1 0-0-0 a 3.09,4 0 e 2016: 0 0-0-0 0 e

10 PONIKUJAN PEIKKO 3 2.57,5ly 208 e

11v tprt r Kompis Fritiof 19 SH - Peppita - Emux 8 SH sin musta valk - sin musta
Härkönen Viola & Kumpumäki Venla, Tyrnävä
VENLA KUMPUMÄKI (P1)

V Kumpumäki	O	08.06	32	1100/5	3,09,5x	8	c c
	Kj	23.06	31	1100/3	-	hll	c c
A Ojanperä	Ro	22.10	31	1100/2	2,57,5x	1	c c
	Ro	31.10	31	1120/2	-	hll	c c
V Kumpumäki	To	04.07	31	1160/1	3,09,4x	5	c c

Yht: 56 1-4-10 2017: 17 1-1-4 a 2.53,1 387 e 2016: 17 0-3-3 2.54,3 253 e

11 JULIUS HURRICANE 1220:1 2.53,1ke 832 e

9v m r RP-Amigo 48 SH - Rekikosken Juuli - Big Tico 36 SH valk musta pinkki - valk musta pinkki
Elina Herttua, Lapua
ELINA HERTTUA (P2)

E Herttua	Kt	08.07	31	1120/3	2,54,0x	3	c c
	T	14.07	31	1120/1	2,55,6	7	c c
	R6	16.07	31	1120/3	2,57,1	1	
	Pp	18.07	32	1120/1	2,59,4	2	
S Niska	Lp	30.07	31	1140/1	2,56,0x	4	

Yht: 15 2-4-2 2017: 7 0-2-2 a 2.54,1 160 e 2016: 8 2-2-0 2.54,7 300 e

12 KYLMÄLÄN AARRE 2 2.54,1ly 460 e

7v klm r Celex SWE 62 SH - Tiipiön Minttu - Emux 8 SH musta - musta pun
Milja Minkkinen, Jyväskylä
JULIANNA ESKELINEN (P2)

Ju Eskelinen	Ph	17.06	31	1020/2	2,57,6x	2	c c
	Ka	29.06	36	1090/4	2,55,5	9	c c
	Hs	05.07	31	1120/2	3,00,6	3	c c
	Su	13.07	31	1160/2	2,54,1x	3	c c
	Px	30.07	31	1080/2	2,55,6	2	c c

Yht: 18 1-4-1 2017: 2 1-1-0 a 2.53,8 170 e 2016: 0 0-0-0 0 e

13 AARTEEN TUITTU 1289 SH 3 2.53,8ly 431 e

8v prtkrj t Liberty 107 SH - Prinsess Larissa 1073 SH - Pee-Peen Protoni 59 SH musta - sin
Taina Lehtinen, Kouvola
NELLA HEIJALA (P1)

T Mikkelä	K	24.08	39	1140/3	3,03,5	7	c c
	Pe	29.08	32	1000/8	3,06,8x	12	c c
	M	14.09	32	1680/2	2,56,6x	2	c c
N Heijala	Px	08.07	32	1120/1	2,56,3	2	c c
	Lo	13.07	33	1140/5	2,53,8	1	c c

Yht: 35 2-9-4 2017: 16 1-5-2 a 2.47,3 461 e 2016: 16 1-3-2 2.51,6 409 e

14 ONNI WAARA 1260:1 2.47,3ly 920 e

7v prt r Usvaniityn Hemuli 125 SH - Ofelina - Kärlingehults Max pun musta valk - musta
Pekka Vehviläinen, Hankasalmi
TIIA VEHVILÄINEN (P2)

Ti Vehviläinen	Li	20.06	32	1220/2	-	hll	c c
	Hl	02.07	31	1140/2	2,47,3	2	c c
	Hs	05.07	31	1140/1	2,55,3x	2	
	Su	13.07	31	1220/2	2,49,2	7	
	Pi	22.07	31	1140/1	-	hll	

Yht: 45 2-4-9 2017: 7 1-0-0 a 2.46,8 145 e 2016: 10 1-1-2 2.46,5 250 e

15 AARTEEN FREDRIKSSON 211 SH 2 2.46,5ly 913 e

10v vkk o Herr Valburg 31 SH - Ruskelan Pikku Myy 739 SH - Östertorps Ametist 23 SH valk vihr musta - vihr
Taina Lehtinen, Kouvola
LOTTA MÄSSELI (P1)

L Mässeli	Jm	13.05	34	1160/1	2,58,4x	10	c c
	H	04.06	37	1120/2	2,46,8	1	c c
	M	13.06	31	1640/1	2,52,8	10	c c
Ma Havulehto	Lo	26.06	31	1180/4	2,51,9x	7	c c
N Heijala	R	06.07	31	1140/2	2,48,6x	5	c c

Yht: 43 8-3-3 2017: 13 2-1-2 a 2.47,6 340 e 2016: 7 0-1-0 2.51,9a 2.51,4 60 e

16 VICKAN 3 2.51,9aly 2.47,6ly 1.090 e

11v trn t Celex SWE 62 SH - Gullviva II SWE - Valentino II 85 SH viol - tumm sin
Pirinen Camilla & Salonen Hilkka, Kouvola
PINJA RASALAHTI (P2)
(Camilla Pirinen)(P2)

C Pirinen	L	18.05	31	1220/2	2,48,0	6	c c
F Espo	La	25.05	33	1160/1	m2,50,3	1	c c
C Pirinen	La	25.05	38	1220/1	2,48,9	2	c c
	H	04.06	33	1220/1	2,54,6x	9	c c
El Korpi	M	13.06	31	1640/2	-	hll	c c

11

Klo 15.40

Saaga S ja Köppinen Pikkuprinsessa

Tasoitusajo A-ponit, tammat 1640 m p. 2.55.0 +20m/ 2,0 s
Palkinnot: 200-100-60-40-(20) €

Voittajaponille loimi, kolmelle parhaalle Suomen Hippos ry:n lahjoittamat ruusukkeet ja Ponikuninkuusravit 2017 kunniapalkinnot

---

Yht: 21 2-3-2 2017: 8 2-2-0 a 2.59,8 320 e 2016: 12 0-1-1 3.13,8 180 e

1 CACHUCHA 1640:1 2.59,8ly 530 e

5v klmkrj t Celex SWE 62 SH - Cassie 1106 SH - Almnäs Ulex SWE 55 SH
sin harm valk - sin
Hävölä Jenni & Jessica, Tampere
JENNI HÄVÖLÄ (P2)

Je Hävölä

J	14.05	31	1140/3	3,05,5x	1	c c
P	25.05	31	1160/1	3,03,9x	6	c c
Km	25.06	31	1120/1	3,05,4x	2	c c
Tk	03.07	31	1100/3	2,59,8	1	c c
R6	16.07	31	1100/1	3,04,5x	5	

Yht: 10 2-0-0 2017: 3 2-0-0 a 2.56,8 260 e 2016: 7 0-0-0 3.21,8a 3.02,2 40 e

2 SANNIKON RINSESSA 2 3.21,8aly 2.56,8ly 300 e

5v rt t Oskar 142 SH - Rindi II - Brandij v.d. Hoorn
rusk valk - valk
Leena Oikarinen, Nastola
KATARINA ERNVALL (P2)
(Leena Oikarinen)(C)

Ka Ernvall

M	23.06	31	1180/1	3,11,8	15	c c
K	28.08	31	1100/1	-	hll	c c
L	18.05	31	1140/2	2,56,8	1	c c
La	25.05	38	1160/1	3,06,8	5	c c
Lo	26.06	31	1120/1	2,57,3	1	c c

Yht: 30 4-5-2 2017: 8 0-0-1 a 2.56,4 70 e 2016: 14 3-2-0 2.55,7 373 e

3 CHARITY 3 2.55,7ly 754 e

5v kimo t Celex SWE 62 SH - Akuliina - Aku 54 SH
musta vihr - musta vihr
Sanni Kuusisto, Laihia
SANNI KUUSISTO (P2)

Sa Kuusisto

Ka	29.06	36	1090/2	3,03,3	14	c c
Kt	08.07	31	1100/1	2,57,7x	4	c c
R6	16.07	31	1120/2	3,00,4x	4	
Pp	18.07	32	1100/1	3,03,4	3	
Lp	30.07	31	1120/1	-	hll	

Ev Hietanen

Yht: 8 5-0-0 2017: 8 5-0-0 a 2.55,7 440 e 2016: 0 0-0-0 0 e

4 LITTLE MIKE'S GIRL 4 2.55,7ly 440 e

6v rtkrj t Peter o'Pan 53 SH - Wilhelmiina 632 SH - Kaxe 13 SH
kelt musta - kelt musta
Kemiläinen Anni & Vesa-Pentti, Kiuruvesi
ELINA PAKKANEN (P2)
(Maria Kemiläinen)(C)

E Pakkanen

Ps	02.06	31	1140/2	3,04,7	1	c c
Ps	16.06	31	1160/1	2,56,5	1	c c
Vi	23.06	31	1160/1	2,55,7x	1	c c
Hj	09.07	31	1100/2	3,05,2x	5	c c
Vi	21.07	31	1180/1	-	hll	c c

Yht: 7 2-2-0 2017: 5 2-1-0 a 2.56,8 250 e 2016: 2 0-1-0 3.21,7 50 e

5 S.W. BURBERRY 5 2.56,8ly 300 e

5v klm t Kaunisrannan Harry Potter 152 SH - Dalsgårds Gina 1211 SH - Django v.d. Romer
sin - musta
Stella Aho, Kannonkoski
STELLA AHO (P1)

S Aho

Pk	19.03	33	1140/3	3,12,2	2	c c
J	22.06	31	1160/2	2,56,8x	1	c c
Ka	29.06	33	1070/3	2,58,2	1	c c
Hs	05.07	32	1120/1	3,04,0	5	c c
Px	30.07	31	1080/1	3,01,1x	5	c c

Yht: 6 1-1-0 2017: 3 1-1-0 a 2.57,9 160 e 2016: 3 0-0-0 3.16,0 36 e

6 LITTLE GILDA 6 2.57,9ly 196 e

4v prt t Oskar 142 SH - Björknäs Jazzette 1244 SH - Jolly Roger of Marshwood
sin - sin
Kirsi Suomela, Huittinen
AINO ROMSI (P2)

Je Suomela
A Romsi

Px	22.10	31	1120/3	3,19,1	4	c c
Ro	13.11	31	1100/1	3,16,0	9	
O	08.06	31	1100/3	3,09,2	5	c c
To	04.07	31	1120/2	3,04,2	1	c c
To	15.07	35	1120/1	2,57,9	2	c c

Yht: 24 1-2-1 2017: 7 0-2-1 a 2.51,0 150 e 2016: 15 0-0-0 2.59,0 101 e

7 SUIHKARINNA 1680:1 2.51,0ly 331 e

6v m t Smedens Rival 112 SH - Julia V - Lill-Kasper
musta pun - musta
Ronja Patteri, Kauhava
RONJA PATTERI (P1)

R Patteri

Hr	28.05	31	2000/1	3,07,5x	9	c c
S	15.06	31	1100/2	2,51,0	2	c c
Ka	25.06	31	1070/3	2,52,9x	4	c c
Ka	29.06	36	1110/3	2,55,7	11	c c
Lp	30.07	31	1160/1	2,52,4x	3	c c

Yht: 10 1-2-2 2017: 6 1-2-0 a 2.49,8 255 e 2016: 4 0-0-2 3.05,3 60 e

8 AARTEEN AAVE 1400 SH 1700:1 2.49,8ly 315 e

5v prt t Liberty 107 SH - Finesse IV 1374 SH - Ytol
valk vihr musta - vihr
Taina Lehtinen, Kouvola
LOTTA MÄSSELI (P1)

L Mässeli

H	04.06	34	1160/2	2,49,8x	1	c c
Lo	26.06	31	1160/1	2,51,7x	2	c c
R	06.07	31	1120/2	2,50,5	2	c c
Px	08.07	31	1020/1	3,02,8	8	c c
Lo	13.07	33	1200/2	2,52,3	7	c c

Yht: 25 5-0-1 2017: 6 1-0-1 a 2.50,5 130 e 2016: 10 1-0-0 2.55,8 135 e

9 CHERI DARLING 2 **2.50,5ly** **591 e**

6v klm t Mikko af Nörvang - Leciha's Chica - Fredrik
musta - musta
Henna Säävälä, Oulu
HENNA SOININEN (P2)
(Emmi Hartikainen)(J)

He Soininen	O	19.02	31	1100/2	3,09,8	11	c c
	O	03.04	31	1140/1	3,08,9	8	c c
	O	22.05	31	1140/1	3,02,1x	9	c c
	O	17.07	31	1140/3	2,54,8x	7	
	To	30.07	31	1100/2	2,50,5	1	c c

Yht: 11 9-0-1 2017: 4 3-0-0 a 2.47,2 292 e 2016: 7 6-0-1 2.52,5 630 e

10 RAUHA 1720:1 **2.47,2ly** **922 e**

5v m t A.S. Namorado 80 SH - Osiana Swe - Freddie
vihr sin valk - musta
Antti Pihlström, Vantaa
VEERA AHLQVIST (P2)
(Pinja Iltanen)(J)

P Iltanen	K	22.12	31	1140/2	2,54,8	1	c c
V Ahlqvist	Pe	14.05	31	1140/2	2,52,2	1	c c
	H	04.06	33	1200/1	2,55,3	7	c c
Ev Hietanen	Kt	08.07	31	1120/2	2,47,2	1	c c
	T	14.07	31	1120/3	2,51,3x	1	c c

Yht: 19 3-2-3 2017: 9 1-0-2 a 2.45,6 160 e 2016: 10 2-2-1 2.48,2 355 e

11 USVANIITYN JUDITH 1372 SH 1740:1 **2.45,6ly** **515 e**

6v tmkrj t Usvaniityn Hemuli 125 SH - Usvaniityn Hulda 1412 SH - Alfons 91 SH
vaal pun harm - musta
Hautamäki Iina & Sara, Kauhava
IINA HAUTAMÄKI (P1)

Sa Hautamäki	J	26.05	32	1220/2	3,00,6x	8	c c
I Hautamäki	S	15.06	31	1120/1	2,50,5x	3	c c
	Ka	25.06	31	1090/1	2,54,3	11	c c
	Ka	29.06	36	1130/3	2,51,7	10	c c
Sa Hautamäki	Lp	30.07	31	1180/1	2,45,6	1	c c

Yht: 20 3-4-1 2017: 8 0-3-0 a 2.46,4 180 e 2016: 7 2-0-0 2.45,9 290 e

12 SAVIRANNAN SERAFIINA 2 **2.45,9ly** **664 e**

6v klm t Celex SWE 62 SH - Sjöängens Relis 999 SH - Fredrik
musta pun valk - musta
Ranta Sandra & Selina, Tornio
SANDRA RANTA (P1)

S Ranta	To	04.07	31	1220/1	2,50,2x	2	c c
	To	15.07	31	1140/3	2,48,0x	2	c c
	Ke	23.07	31	1100/1	2,50,0x	6	c c
Em Mäkinen	To	30.07	31	1140/3	2,50,1	12	c c
S Ranta	To	08.08	31	1100/3			c c

Yht: 24 5-4-2 2017: 19 4-3-1 a 2.43,7 670 e 2016: 5 1-1-1 3.03,5 180 e

13 PONI-ILOLAN ARIEL 1760:1 **2.43,7ly** **850 e**

4v klm t Celex SWE 62 SH - Bouncing Betty 1052 SH - Aku 54 SH
sin - sin
Riina Honkonen, Konnevesi
RIINA HONKONEN (P2)

R Honkonen	Ka	29.06	31	1070/1	2,45,4	2	c c
	Hl	02.07	31	1160/2	2,46,0x	3	c c
	Px	07.07	32	1100/1	2,45,2	2	
	Pi	22.07	31	1160/1	-	hll	
	Y	29.07	31	1140/1	2,43,7	1	

Yht: 36 1-5-3 2017: 12 0-2-2 2.40,0a 2.42,5 219 e 2016: 13 1-1-1 2.45,6a 2.46,7 281 e

14 SKOGSBORGS KLARISSA 1377 SH 1780:1 **2.40,0aly** **2.42,5ly** **650 e**

6v m t Almnäs Flis - Klarijn v. Bunswaard 1279 SH - Edmund v.d. Brouwerij
musta valk - musta hopea valk
Latvakoski Milja & Taittonen Sara , Ylivieska
SARA TAITTONEN (P1)
(Marko Taittonen)(B)

M Latvakoski	Y	09.06	31	1100/2	2,51,3	7	c c
S Taittonen	Ka	29.06	31	1090/2	2,46,9x	5	c c
	Hj	09.07	31	1180/1	2,48,4	3	c c
	Px	13.07	33	1000/2	2,59,0x	5	c c
M Latvakoski	Y	29.07	31	1160/1	2,44,5	6	

Yht: 19 8-2-2 2017: 7 2-2-2 a 2.40,1 355 e 2016: 12 6-0-0 3.06,7a 2.50,3 668 e

15 GOLDEN MYSTIC 1800:1 **3.06,7aly** **2.40,1ly** **1.023 e**

6v m t Smedens Rival 112 SH - Mystical Zinda - Zorba of Grutness GBR 76 SH
vaal pun hopea valk - vaal pun hopea
Ylikauppila Henrik & Juho, Merijärvi
ELINA MIETTUNEN (P2)

E Miettunen	O	03.04	31	1160/2	2,53,6x	3	c c
	Kt	15.04	31	1160/2	2,46,3x	1	c c
	Ku	20.05	31	1100/2	2,40,7x	2	c c
	M	16.07	31	1100/2	-	hll	c c
	Y	29.07	31	1180/1	2,40,1x	3	c c

Yht: 38 5-3-3 2017: 9 3-0-0 2.51,2a 2.39,0 300 e 2016: 20 1-0-2 2.52,4a 2.45,2 327 e

16 OFELIA (SE) 2 **2.51,2ake** **2.39,0ly** **897 e**

6v m t Maxmer - Olivia af Jäboruder - Edwin v.h. Stalletje -
Elin Sahlsten, Pietarsaari
ELIN SAHLSTEN (P2)

E Sahlsten	Hr	24.06	31	1609/2	2,51,2a	:7	c c
	Ka	29.06	31	1070/3	2,43,6x	1	c c
	Kt	08.07	31	1200/1	-	hll	c c
	Pp	18.07	32	1160/1	2,50,3x	1	
	Ko	03.08	31	1240/1	2,39,0	1	

Talli Pohjantähden alla

Suomenhevonen Koskelan Akseli

Suomi Finland 100

Ylpeänä esittelemme

Juhlavuoden hyväntekeväisyysravuri on Koskelan Akseli, joka kilpailee vuoden 2017 Talli Pohjantähden alla nimissä. Lähde mukaan hyvää tekevään hevoskimppaan - koetaan juhlavuosi yhdessä!

Hyväntekeväisyyskohteena on raviurheilun tulevaisuuden toivot eli nuorisotoiminta.

Osuuden hinta on 50 euroa - ei muita kuluja!

Mahdollisuuksien hevonen

Katso lisätietoja,
tutustu yhteisomistussopimukseen
ja osta osuus
www.hippos.fi/koskelanakseli
Osuuden voi ostaa myös lahjaksi!

Menestyksekäs suomenhevosravuri Koskelan Akseli tukee Ponikuninkuusraveja!

Koskelan Akseli on raviurheilun nuorisotoiminnan hyväntekeväisyysravuri. Menestyshevonen kilpailee vuoden 2017 ajan Talli Pohjantähden alla- nimissä. Talli Pohjantähden alla on liisannut Koskelan Akselin omistajiltaan Arja Korpiniemeltä ja Eero Matikaiselta vuoden 2017 ajaksi. Koskelan Akselia valmentaa ja ohjastaa Jukka- Pekka Kauhanen ja ruuna on valmennuksessa Dahlia-tallilla Iisalmessa.

Talli Pohjantähden alla- osuuksia ehtii vielä lunastamaan 50 euron arvoisina osuuksina. Maksu sisältää kimpan osakkuuden vuoden 2017 ajaksi ja muita kuluja ei osakkaalle synny. Hevosen kuukausikulujen jälkeen jäljellä jääneet tuotot lahjoitetaan jaettavaksi vuosien 2017 ja 2018 aikana valtakunnalliseen raviratojen nuorisotoimintaan. Projekti on yksi itsenäisyyden juhlavuoden Mahdollisuuksien hevonen -teoista ja sitä tukevat Suomen Hippos ry ja Hankkija Oy.

Koskelan Akselin juoksemista palkintorahoista on lahjoitettu 1000 € Jyväskylän 2017 ja Kuopion 2018 Ponikuninkuusraveihin.

Ponikuninkuusravit kiittävät Koskelan Akselia ja sen taustavoimia!

www.facebook.com/koskelanakseli/ www.hippos.fi/koskelanakseli

Suomenhevonen suomalaisessa luonnossa valokuvanäyttely

Olen Susanna Hoppula, 41-vuotias harrastajavalokuvaaja Saarijärveltä. Valokuvausta olen harrastanut lapsuudesta lähtien. Hevosien kuvaaminen on lähellä sydäntäni ja mielelläni kuvaan myös luontoa ja muita eläimiä.

Suomenhevosia olen kuvannut vuosien varrella paljon. Omia suokkeja tulee kuvattua lähes päivittäin. Suomenhevonen suomalaisessa luonnossa valokuvanäyttely on kiertänyt vuodesta 2011 lähtien eri tapahtumissa, vanhainkodeissa ja kouluissa. Aikoinaan sen kokoaminen lähti liikkeelle Suomenhevosliiton innoittamana. Suurin osa näyttelyn kuvien hevosista on kuvattu Keski-Suomen alueella.

1

Kelt-Musta
Klo 12.20

Sunnuntai 13.8.

Oskutuote

Tasoitusajo A-ponit 1140m p. 3.30.0 +20m/ 3,5 s
Palkinnot: 120-60-36-24 €

Voittajaponille loimi, kolmelle parhaalle Ponikuninkuusravit 2017 ruusukkeet ja kunniapalkinnot

---

1
Yht: 0 0-0-0 2017: 0 0-0-0 a 0 e 2016: 0 0-0-0 0 e
USVANIITYN JANETH **1140:1** **0 e**
5v trn t Usvaniityn Hemuli 125 SH - Usvaniityn Hulda 1412 SH - Alfons 91 SH
kulta vaal pun - vaal pun kulta
Heikkilä Marika & Timo, Kouvola
NINA HÄNNINEN (P2)
Ni Hänninen J 12.08 32 1140/5

2
Yht: 1 0-0-0 2017: 1 0-0-0 a 0 e 2016: 0 0-0-0 0 e
CONERIDGE MY PRINCE **2** **0 e**
4v kimo r A.S. Namorado 80 SH - Electric Honey Honey 848 SH - Vincent van Rijswijk 25 SH
pun - valk
Romppanen Elli-Noora & Nina, Äänekoski
EVELIINA HIETANEN (P2)
(Jukka Romppanen)(C)
T Varis Pk 19.03 33 1140/1 - hll c c

3
Yht: 0 0-0-0 2017: 0 0-0-0 a 0 e 2016: 0 0-0-0 0 e
KONSTILAN PRETTY WOMAN **3** **0 e**
6v mkrj t Celex SWE 62 SH - Willmis - Herr Valburg 31 SH
sin kelt valk - sin kelt
Meri Laurila, Ylivieska
MERI LAURILA (P1)
Me Laurila J 12.08 32 1140/3 c c

4
Yht: 0 0-0-0 2017: 0 0-0-0 a 0 e 2016: 0 0-0-0 0 e
LA VIULU **4** **0 e**
5v m t Celex SWE 62 SH - Simba II 1181 SH - Furunäs Porfyr
vaal pun hopea valk - vaal pun hopea
Minttu Rojo, Siilinjärvi
ELINA MIETTUNEN (P2)
(Petri Rojo)(B)
E Miettunen J 12.08 32 1140/4

5
Yht: 0 0-0-0 2017: 0 0-0-0 a 0 e 2016: 0 0-0-0 0 e
PONI-ILOLAN ALBERT **5** **0 e**
4v rt o Celex SWE 62 SH - Särkän Santra - Vincent van Rijswijk 25 SH
musta - musta
Elena Honkonen, Konnevesi
ELENA HONKONEN (P1)

6
Yht: 3 0-0-0 2017: 3 0-0-0 a 3.35,9 10 e 2016: 0 0-0-0 0 e
JOKIMÄEN MORRIS **6** **3.35,9ly** **10 e**
4v tprt r Nyhagens Marlon 127 SH - Jokimäen Sametti 985 SH - Opan 21 SH -
Anu Salminen, Keuruu
JANINA LAHTINEN (P1)
(Niclas Lahtinen)(P2)

T Varis	Jm	13.05	31	1100/1	3,35,9x 6	c c
Ee Oksanen	La	25.05	31	1100/1	3,42,0 8	c c
N Lahtinen	Pk	19.07	31	1020/2	3,47,5x 5	

7
Yht: 1 0-0-0 2017: 1 0-0-0 a 3.28,3 0 e 2016: 0 0-0-0 0 e
NIITTYKORVEN ROBIN HOOD **1160:1** **3.28,3ly** **0 e**
5v mkrj o Veggerbys Loch Morie 144 SH -
Niittykorven Belle - Korholan Pinocchio 35 SH
musta sin valk - musta
Koukkari Sanna & Rauhio Taika, Haapavesi-Tyrnäva
VEERA JÄRVELÄ (P1)
(Minna Koukkari)(C)

Ve Järvelä	To	15.07	33	1100/1	3,28,3 5	c c
	J	12.08	32	1140/1		c c

LEMMIKKIEN YSTÄVÄ

LEMMIKILLE

Osku

TUOTTEET

www.oskutuote.fi

Painotalo Jyväskylässä

siirtopaino

Meillä on ajatus mukana

www.siirtopaino.com

2

Klo 12.40

Prohay

Tasoitusajo B-ponit 1640m p. 2.25.0 +20m/ 1,9 s

Palkinnot: 120-60-36-24-(12) €

Voittajaponille loimi, kolmelle parhaalle Ponikuninkuusravit 2017 ruusukkeet ja kunniapalkinnot

---

1

Yht: 5 2-0-2 2017: 0 0-0-0 a 0 e 2016: 3 2-0-1 2.34,0 256 e

NIITTYKORVEN RASMUS 1640:1 2.34,0ke 295 e

6v vrt o Juter KL 30 RUSS -
Ai.Ka. Nadiina - Lustig 24 RUSS
musta - musta
Minna Koukkari, Tymävä
EMMI HARTIKAINEN (C)
(Minna Koukkari)(C)

He Soininen	Kt	13.09	35	1600/1	3,36,9	4		c c
Em Hartikainen	Po	06.08	38	2100/2	2,34,0x	3		c c
	Po	07.08	31	1600/1	2,34,8x	1		c c
	Kt	11.09	40	1620/1	2,36,5	1		c c
	J	12.08	31	1660/1				c c

2

Yht: 7 0-0-0 2017: 0 0-0-0 a 0 e 2016: 2 0-0-0 2.40,9 10 e

FABLED LUNA 2 2.30,3ke 10 e

6v tm t Micklas 26 RUSS -
Nanna - Micky 29 RUSS
vihr musta valk - valk
Sakala Milena & Sari, Laukaa
MILENA SAKALA (P2)

Mi Sakala	M	18.10	33	2100/1	2,30,3	7		c c
	J	15.11	40	1640/2	2,48,4	5		c c
	S	21.08	36	1660/1	2,40,9x	5		c c
	J	17.12	32	1700/2	-		hkä	c c
	J	12.08	31	1700/3				

3

Yht: 4 0-2-0 2017: 3 0-2-0 a 2.26,4 110 e 2016: 1 0-0-0 2.43,4 0 e

DAYZEE WEE 3 2.26,4ke 110 e

4v prt t Zlatan Nick -
Dorindah - Polar
kulta vaal pun - vaal pun kulta
Hänninen Miia & Nina, Kouvola
NINA HÄNNINEN (P2)

Ni Hänninen	Tk	08.10	35	1600/3	2,43,4x	6		c c
	F	17.04	31	1640/1	2,34,1x	2		c c
Mi Hänninen	La	25.05	36	1620/1	2,36,5x	5		c c
Ni Hänninen	Ku	12.06	31	1640/2	2,26,4x	2		c c

4

Yht: 11 0-2-2 2017: 3 0-0-0 a 0 e 2016: 2 0-0-2 2.35,0 55 e

VITTORIO WEE 4 2.30,6ke 163 e

6v mrn o Gumino 37 RUSS -
Vera II - Niklas
musta - musta
Kangas Jenny & Saara, Konnevesi
JENNY KANGAS (P2)

Ve Uuttu	La	24.04	34	2100/3	2,41,8	3		
Je Kangas	S	10.04	31	1660/1	-		hll	c c
	Jm	13.05	33	1600/3	-		hll	c c
	T	14.07	32	1600/1	-		hll	c c
	J	12.08	31	1700/2				c c

5

Yht: 9 1-1-2 2017: 0 0-0-0 a 0 e 2016: 0 0-0-0 0 e

RAGNAR II (SE) 1660:1 2.22,6ake 2.23,3ke 221 e

10v tprn r Ernst Ronaldo -
Ronina - Niklas
sin - sin
Aatu Hakkarainen, Pihtipudas
RIINA HONKONEN (P2)
(Esa Hakkarainen)(C)

A Peltonen	F	02.06	36	1660/3	2,32,0x	3		c c
	Tk	10.09	35	1600/1	2,24,6e	1		
	F	30.10	31	1640/1	2,22,6a	2		c c
No Mäenpää	Ku	27.09	32	1600/1	2,23,3x	5		¢ c
R Honkonen	J	12.08	35	2140/1				

6

Yht: 6 2-2-0 2017: 6 2-2-0 a 2.22,6 300 e 2016: 0 0-0-0 0 e

GOLDENWILD'S NIGHT WIND 1680:1 2.22,6ke 300 e

6v prn t Micky 29 RUSS -
Lucky Ess - Munter
pun valk - valk
Merja Kaappola, Kauhajoki
MIRA KAAPPOLA (C)

M Kaappola	Tk	23.04	35	1740/1	2,22,6x	2		c c
	P	05.05	32	2100/1	-		hll	c c
	S	30.05	31	1700/1	2,25,3	1		c c
	P	16.06	32	2200/1	-		hll	c c
	J	12.08	31	1780/1				

7

Yht: 12 2-6-2 2017: 4 0-3-1 a 2.18,9 195 e 2016: 5 2-1-1 2.21,9 330 e

CORALL (SE) 1720:1 2.18,9ke 615 e

5v rt o Skärmnäs Pigall -
Clea Roll - Munter
vaal pun rusk - vaal pun rusk
Moona Espo, Kouvola
NEEA ESPO (C)
(Moona Espo)(J)

N Espo	J	17.12	32	1780/1	2,23,8	3		c c
	K	02.03	32	1800/1	2,25,4x	2		c c
	La	25.05	36	1740/1	2,18,9	2		c c
	H	04.06	31	1640/1	2,19,7	3		c c
	R	17.07	31	2160/3	2,21,2x	2		c c

8

Yht: 17 1-2-4 2017: 0 0-0-0 a 0 e 2016: 0 0-0-0 0 e

AARTEEN ASTRID 1760:1 2.25,9ake 2.14,8ke 401 e

8v rn t Allgunnens Valdör 23 RUSS -
Allgunnens Xaja 240 RUSS - Granit
sin musta kulta - sin kulta
Piia Holttinen, Lappeenranta
JENNI RAUTIAINEN (eC)
(Piatta Pöyry)(P2)

Ve Pietiläinen	L	05.07	33	1640/1	2,30,1x	8		c c
O Kittelä	R	16.07	31	1600/1	2,28,6	5		c c
J Rautiainen	Ku	27.09	32	1620/1	2,19,1x	2		c c
	La	11.10	31	2120/1	2,14,8	1		c c
	J	15.11	40	1800/1	2,16,2x	2		c c

	Yht: 39 3-10-4 2017: 1 0-0-0 a 2.17,8 10 e 2016: 6 0-1-0 2.13,2 50 e										
	VINNING WEE	**1780:1**	**2.17,1ake**			**2.12,7ke**					**969 e**
9	9v trn r Gumino 37 RUSS -	E Herttua	S	11.04	31	1600/1	2,13,2x	6	c c		
	Vera II - Niklas		P	01.05	32	2140/1	-	hll	c c		
	valk musta pinkki - valk musta pinkki		Ka	07.07	33	2260/1	-	k	c c		
	Elina Herttua, Lapua		T	14.07	32	1740/1	2,17,8	5	c c		
	ELINA HERTTUA (P2)		J	12.08	35	2160/1			c c		
	Yht: 24 4-2-5 2017: 9 1-1-1 a 2.13,4 240 e 2016: 7 1-0-2 2.22,7a 2.18,5 180 e										
	JAGUAR DAR (SE)	**2**	**2.22,7ake**			**2.13,4ke**					**750 e**
10	14v prn r Darius Roll -	Al Isoviita	Tk	05.06	32	2200/1	2,15,9x	5	c c		
	Rosenhälls Beata - Manfred	K Rehula	P	16.06	32	2320/1	2,13,4x	4	c c		
	sin - sin		Km	25.06	32	1700/3	-	hll	c ¢		
	Rehulan Tila, Pori		R	17.07	31	2240/1	2,24,6	4	c c		
	KAISA REHULA (P2)		J	12.08	35	2140/2			c c		
	Yht: 25 2-2-5 2017: 5 2-1-1 a 2.08,0 277 e 2016: 2 0-0-0 2.12,0 20 e										
	KRUSA (SE)	**1820:1**	**2.25,7ake**			**2.08,0ke**					**505 e**
11	10v prn t Micklas 26 RUSS -	E Miettunen	S	16.05	31	1620/1	2,09,4x	1	c c		
	Fia-Lotta - Allgunnens Opal G		Y	09.06	32	1620/1	2,09,0x	1	c c		
	vaal pun hopea valk - vaal pun hopea		Ka	29.06	34	2080/1	2,08,0x	3	c c		
	Minttu-Maaria Virtanen, Tervola		Y	29.07	32	1600/2	-	hll	c c		
	ELINA MIETTUNEN (P2)		J	12.08	35	2220/1			c c		

PROHAY-SÄILÖHEINÄ

Prohay 20 kg

Kotimainen, erittäin sulava säilöheinä,
joka sopii niin harraste- kuin urheiluhevosille!
Kätevä pikkupaali on helppo ottaa mukaan
esimerkiksi kilpailuihin.

3

Klo 13.00

siirtopaino

Siirtopaino

Tasoitusajo A-ponit 1640m p. 3.10.0 +20m/ 2,2 s
Palkinnot: 120-60-36-24-(12) €

Voittajaponille loimi, kolmelle parhaalle Ponikuninkuusravit 2017 ruusukkeet ja kunniapalkinnot

---

Yht: 20 1-1-4 2017: 5 0-1-1 a 3.13,1 105 e 2016: 2 0-0-0 3.10,7 15 e

1 O.S. KICKEN (SE) **1640:1** **3.15,7aly** **3.10,7ly** **320 e**

8v klm r Maxmer - Tejas Du-Bonie - Dulex
musta pun - pun
Veera Puusaari, Veteli
VEERA PUUSAARI (P1)

V Puusaari

Px	13.07	31	1020/2	3,23,4 2	c c
Kl	15.07	31	1140/1	3,13,1 5	
Pk	19.07	31	1100/2	3,20,9 3	c c
Y	28.07	31	1140/2	3,15,5x 7	c c
J	12.08	32	1200/1		c c

Yht: 2 2-0-0 2017: 2 2-0-0 a 3.11,7 200 e 2016: 0 0-0-0 0 e

2 USVANIITYN JESSE 248 SH **2** **3.11,7ly** **200 e**

6v trn o Usvaniityn Hemuli 125 SH - Almnäs Tamara 1420 SH - Perigueux v. Isala
kulta vaal pun - vaal pun kulta
Heikkilä Marika & Timo, Kouvola
NINA HÄNNINEN (P2)

Ni Hänninen

La	31.07	31	1100/3	3,11,7 1	
T	01.08	31	1100/1	3,14,6x 1	c c
J	12.08	40	1140/4		

Yht: 3 0-1-0 2017: 3 0-1-0 a 3.10,6 64 e 2016: 0 0-0-0 0 e

3 AARTEEN SANKARITAR 1418 SH **3** **3.10,6ly** **64 e**

3v trn t Liberty 107 SH - Ilona v.St. Olyhof 955 SH - Duco v.St. Rosita d. Heeg
valk vihr musta - vihr
Lehtinen Taina & Mässeli Lotta, Kouvola
LOTTA MÄSSELI (P1)

L Mässeli

La	29.06	31	1100/2	3,10,6 2	c c
Px	08.07	32	1040/1	3,13,6x 5	c c
T	01.08	31	1180/2	- hll	c c

Yht: 10 0-0-6 2017: 2 0-0-1 a 3.13,1 50 e 2016: 7 0-0-5 3.12,3 169 e

4 HARSJÖNS ISABELLA (SE) **4** **3.12,3ly** **219 e**

6v prtpäi t Titol - Basilika - Kärlingehults Max
-
Jamina Nättylä, Ähtäri
JAMINA NÄTTYLÄ (P1)

J Nättylä

Kt	11.09	36	1160/1	3,25,6 4	c c
J	17.12	37	1200/2	3,12,3 3	c c
Jm	13.05	32	1100/4	3,13,1 3	c c
J	22.06	31	1160/1	3,17,2 4	c c
J	12.08	40	1140/3		

Yht: 12 0-0-2 2017: 4 0-0-1 a 3.13,0 30 e 2016: 0 0-0-0 0 e

5 CONERIDGE INDIAN 193 SH **5** **3.10,5ly** **100 e**

8v trt r Center 109 SH - Electric Honey Honey 848 SH - Vincent van Rijswijk 25 SH
tumm sin - valk
Anni Halinen, Laukaa
ANNI HALINEN (P1)

A Halinen

J	14.05	31	1140/2	3,13,0x 3	c c
J	22.06	31	1180/2	3,26,3x 5	c c
Hs	05.07	32	1060/1	3,17,5x 8	c c
Jm	09.07	32	1160/3	3,20,7 8	c c
J	12.08	32	1200/5		c c

Yht: 14 0-2-1 2017: 6 0-0-1 a 3.07,9 92 e 2016: 6 0-2-0 3.13,2 125 e

6 AARTEEN NOITA 1346 SH1660:1 **3.07,9ly** **240 e**

6v m t Diplomat SWE 50 SH - Ruskelan Pikku Myy 739 SH - Östertorps Ametist 23 SH
-
Sanni Kirvesoja, Kangasala
SANNI KIRVESOJA (P2)

S Kirvesoja

Jm	13.05	31	1200/1	3,22,6 7	c c
P	25.05	31	1120/2	3,07,9 4	c c
H	04.06	34	1120/1	3,10,6 5	c c
R	18.06	31	1120/2	3,10,5x 4	c c
Pp	09.07	31	1120/1	3,14,5x 4	

Yht: 17 3-1-3 2017: 8 1-0-1 a 3.11,8 130 e 2016: 9 2-1-2 3.09,4 350 e

7 DEMONI **2** **3.09,4ly** **480 e**

10v tprn r Golda Apache 75 SH - Miia - Ytterhalls Frosson SWE 43 SH
sin musta - sin musta
Veeti Mäntylä, Marttila
VEETI MÄNTYLÄ (P1)

V Mäntylä

Tk	14.04	31	1120/1	3,15,8x 1	c c
H	04.06	34	1140/1	3,31,8x 11	c c
Km	25.06	31	1100/1	- hll	c c
P	13.07	31	1100/1	3,15,5 7	c c
J	12.08	32	1220/1		

Yht: 2 1-1-0 2017: 2 1-1-0 a 3.08,5 150 e 2016: 0 0-0-0 0 e

8 BERLIOZ (SE) **3** **3.08,5ly** **150 e**

4v m r Gläntans Domino - Jikas Nutella - Gläntans Morendo
harm viol - hopea
Salostable.com, litti
AADA SALO (P2)

A Salo

Px	07.07	31	1100/3	3,10,7x 2	c c
Jm	09.07	32	1100/2	3,08,5x 1	c c
K	08.08	32	1100/6		c c

Yht: 14 1-2-4 2017: 9 1-1-3 a 3.08,4 240 e 2016: 5 0-1-1 3.20,0 104 e

9 MARGARET OF LANGEN 4 3.08,4ly 344 e

4v mpkrj t Veggerbys Loch Morie 144 SH - Missy of Langen 1191 SH - Longfield Elwell GBR 68 SH
pun kelt valk - pun
Ilona Lahdenranta, Eurajoki
ALEKSANDRA ISOVIITA (P2)

J Pasanen	Jm	13.05	31	1160/1	3,19,1x	2	c c
	P	25.05	31	1100/2	3,08,4x	3	c c
	Km	25.06	31	1100/4	3,08,8x	3	c c
	Tk	03.07	31	1100/5	3,08,8	8	c c
	P	13.07	31	1100/3	3,13,1x	6	c c

Yht: 3 1-1-0 2017: 1 0-0-0 a 3.20,2 0 e 2016: 2 1-1-0 3.07,9 150 e

10 LITTLE MERMAID 5 3.07,9ly 150 e

5v m t Gläntans Pirat 79 SH - Tatiana v.Stal Langelo - Orient v.d. Amstelhof
pun - valk
Sanni Suoknuuti, Luumäki
EVELIINA HIETANEN (P2)
(Miia Hirvikallio)(C)

A Salo	K	13.08	37	1100/3	3,11,8	2	c c
	M	11.09	32	1120/2	3,07,9	1	c c
	Px	08.07	32	1060/1	3,20,2x	8	
	J	12.08	40	1140/1			

Yht: 21 0-2-0 2017: 8 0-2-0 a 3.07,1 140 e 2016: 8 0-0-0 3.17,3 28 e

11 NIEMENPELLON NAPAKKA 1680:1 3.07,1ly 178 e

5v mrn t Kölnäs Gor-Tex 136 SH - Niemenpellon Hippu - Diplomat SWE 50 SH
sin pun - pun
Jessica Häggblom, Kokkola
JESSICA HÄGGBLOM (P2)

J Häggblom	S	08.05	31	1180/1	3,07,4	2	c c
	Ka	29.06	37	1190/2	3,10,1x	8	c c
	Kl	15.07	31	1160/1	3,11,7	8	c c
	Pk	19.07	31	1120/1	3,15,4	2	c c
	Ko	03.08	31	1100/1	3,07,1x	5	c c

Yht: 4 2-1-1 2017: 3 2-0-1 a 3.06,4 220 e 2016: 1 0-1-0 3.25,3 50 e

12 SMEDENS MY DONNA (SE) 2 3.06,4ly 270 e

4v mpäis t Maxmer - Hedwig 1360 SH - Haodo
pun musta valk - pun
Honkaperä Birgitta & Katariina, Kalajoki
BIRGITTA HONKAPERÄ (P2)
(Marja Luoma)(C)

B Honkaperä	Kl	03.09	32	1100/5	3,25,3x	2	c c
K Honkaperä	Ka	29.06	37	1090/1	3,06,6	1	c c
	Px	13.07	31	1040/1	3,15,5	1	
	Y	28.07	31	1160/1	3,06,4x	3	c c

Yht: 14 1-1-4 2017: 9 0-1-4 a 3.03,1 170 e 2016: 5 1-0-0 3.17,1 100 e

13 KAITALAN TAIKA 1720:1 3.03,1ly 270 e

6v trn t Vetebulle 69 SH - Tessa Rose v.d. Belschuur 1357 SH - Boss v.d. Brouwerij
sin pun - musta
Jyri Hellevuo, Jyväskylä
HANNA HELLEVUO (P1)

H Hellevuo	J	26.05	32	1140/2	3,08,0	6	c c
	Hs	05.07	32	1060/2	3,07,9	2	¢ ¢
	Ph	29.07	31	1060/1	3,07,2x	3	c c
	Px	30.07	31	1040/1	3,03,1	3	c c
	J	12.08	40	1160/2			c c

Yht: 18 0-3-2 2017: 10 0-2-0 2.57,7a 2.55,6 139 e 2016: 8 0-1-2 3.14,7a 3.06,5 111 e

14 ALFURIN NORBERT 1780:1 2.57,7aly 2.55,6ly 250 e

5v m r Gläntans Norton 147 SH - Wera - Kölnäs Camillo 115 SH
pun musta - musta pun
Alfur talli, Pälkäne
PINJA RÖNNI (P1)

P Rönni	R	06.07	31	1100/4	2,58,1	6	c c
	Lo	13.07	33	1140/3	2,56,4x	4	c c
	Px	22.07	31	1140/1	2,55,6x	2	c c
	P	27.07	31	1100/9	2,57,7a	9	c c
	J	12.08	34	1640/3			c c

Yht: 25 5-0-1 2017: 6 1-0-1 a 2.50,5 130 e 2016: 10 1-0-0 2.55,8 135 e

15 CHERI DARLING 1820:1 2.50,5ly 591 e

6v klm t Mikko af Nörvang - Leciha's Chica - Fredrik
musta - musta
Henna Säävälä, Oulu
HENNA SOININEN (P2)
(Emmi Hartikainen)(J)

He Soininen	O	03.04	31	1140/1	3,08,9	8	c c
	O	22.05	31	1140/1	3,02,1x	9	c c
	O	17.07	31	1140/3	2,54,8x	7	
	To	30.07	31	1100/2	2,50,5	1	c c
	J	12.08	41	1700/2			

Yht: 70 1-5-7 2017: 3 0-0-0 a 2.48,6 20 e 2016: 8 0-0-0 2.50,9 0 e

16 GERVALDS TARZAN (SE) 1840:1 3.23,3aly 2.48,2ly 529 e

12v klm r Dollman - Störtbäckens Bianca - Brandij v.d. Hoorn
pun musta - musta
Linda Marttinen, Hankasalmi
JENITA LAITINEN (P2)
(Linda Marttinen)(P2)

Li Marttinen	J	16.12	31	1200/1	-	hll	c c
	J	17.12	39	1200/1	-	hll	c c
	J	28.04	31	1160/2	-	hll	c c
Jen Laitinen	Hs	05.07	31	1160/3	2,55,2	4	c c
	Su	13.07	31	1220/1	2,48,6	6	c c

CHIPVENTURES © from Finland

4

Klo 13.30

Elixi

Tasoitusajo B-ponit 2140m p. 2.05.0 +20m/ 1,2 s
Palkinnot: 120-60-36-24-(12) €

Voittajaponille loimi, kolmelle parhaalle Ponikuninkuusravit 2017 ruusukkeet ja kunniapalkinnot

---

1

Yht: 73 7-16-9 2017: 2 0-1-0 2.08,1a 2.10,2 50 e 2016: 8 0-2-0 2.11,5a 2.08,7 157 e

DISKO (SE) **2140:1** **2.04,9ake** **2.05,3ke** **2.132 e**

15v prn r Vidar - K Honkaperä
Dirina - Tomtebos Enoc G N Keränen
vihr valk musta - vihr valk
Keränen Annu-Maria & Nina, Kempele
NINA KERÄNEN (C)

Kl	03.09	31	1740/1	m2,12,92		c c
Kl	03.09	35	1800/2	2,09,7	4	c c
O	29.05	32	2100/5	2,08,1a	2	c c
Y	09.06	32	1680/4	2,10,2	5	c c
J	12.08	35	2260/1			c c

2

Yht: 23 6-3-1 2017: 0 0-0-0 a 0 e 2016: 4 0-1-0 2.05,5 130 e

PEJNARVE ROM (SE) **2** **2.31,5ake** **2.05,5ke** **895 e**

10v rn r Ernst Romeo - I Uronen
Wilja - Vagabond
musta - sin
Inka Uronen, Lemi
INKA URONEN (P3)

La	11.10	31	2240/1	2,11,0	3	c c
K	04.08	32	1740/1	2,10,0x	4	c c
R	08.08	31	1740/1	2,09,4x	4	c c
K	13.08	35	2220/1	2,07,9	4	c c
H	27.08	36	1640/1	2,05,5x	2	c c

3

Yht: 25 8-5-6 2017: 8 1-2-3 2.09,8a 2.05,7 320 e 2016: 7 0-3-2 2.19,0a 2.10,9 225 e

MARLEY WEE **3** **2.09,8ake** **2.05,7ke** **1.251 e**

7v mvkk r Skotte - No Rantala
Maloo (ex Lind) - Ripadals Benni
sin kulta - sin kulta Ne Rantala
Rantala Nea & Noora, Seinäjoki No Rantala
NEA RANTALA (P3) Ne Rantala

H	04.06	32	1600/2	2,05,7x	2	c c
Ka	29.06	34	2140/2	2,08,5	6	c c
S	06.07	31	1620/2	2,08,4x	2	c c
R6	16.07	32	1600/2	2,21,0x	3	
J	12.08	35	2260/2			

4

Yht: 42 4-11-7 2017: 9 0-4-2 2.08,3a 2.04,9 305 e 2016: 17 2-4-2 2.04,5a 2.08,1 478 e

RICKY WEE **2160:1** **2.04,5ake** **2.04,9ke** **1.218 e**

9v trn r Micklas 26 RUSS -
Ljungens Razzia 232 RUSS - Ripadals S Taittonen
Jinnic M Latvakoski
musta valk - musta hopea valk S Taittonen
Sara Taittonen, Ylivieska
SARA TAITTONEN (P1) M Latvakoski
(Marko Taittonen)(B)

S	06.07	31	1620/1	2,08,9	3	c c
Px	13.07	32	1000/1	2,15,6	2	c c
To	15.07	37	2100/2	2,04,9x	2	c c
Y	29.07	32	1620/2	2,05,5x	2	
J	12.08	35	2280/1			

5

Yht: 87 8-8-10 2017: 4 0-0-1 a 2.04,5 60 e 2016: 6 0-0-0 2.09,6a 2.06,5 25 e

ZENIT (SE) **2** **2.09,6ake** **2.04,0ly** **1.318 e**

15v prn o Bandit - N Halinen
Zäta - Manfred
viin pun hopea - viin pun hopea
Etelä-Karjalan poniraviliiga,
Lappeenranta
NEA HALINEN (P2)

R	08.08	31	1800/1	2,11,8	5	c c
K	26.01	31	1640/1	-	hll	c c
La	23.04	31	1740/1	2,10,9x	4	c c
La	25.05	34	1720/1	2,11,1x	6	c c
Jo	04.07	32	1660/1	2,04,5x	3	c c

6

Yht: 25 7-5-2 2017: 3 2-0-0 a 2.03,8 190 e 2016: 1 1-0-0 2.06,1 100 e

ROZITA ERNST (SE) **3** **2.10,7aly** **2.03,8ke** **896 e**

9v m t Tyson II -
Regazza Ernst - Niklas W Manberger
pun - valk P Iltanen
Eemil Mattila, Ypäjä Ev Hietanen
EVELIINA HIETANEN (P2)
(Erja Mattila)(C)

Sv	26.10	31	1720/1	2,24,0	0	c c
K	09.06	32	2160/1	2,06,1x	1	c c
Km	25.06	32	1780/1	2,03,8x	1	c c
Ka	29.06	34	2120/2	2,04,3x	1	c c
Tk	07.07	32	2140/1	-	hll	c c

7

Yht: 24 3-6-2 2017: 3 0-1-0 a 2.02,9 90 e 2016: 5 0-0-0 2.06,6 29 e

HIETARANNAN ROMEO **2180:1** **2.14,3ake** **2.02,9ke** **821 e**

6v mvkk r Ernst Rivaldo 27 RUSS - S Penttinen
Mouche SWE 226 RUSS - Rusch
valk musta - valk
Satu Lipsanen, Mikkeli
SATU LIPSANEN (C)

H	27.08	36	1660/2	2,08,3x	5	c c
M	11.09	33	2280/1	2,09,4x	5	c c
M	21.05	32	1660/1	2,06,9x	4	c c
L	02.07	33	2260/2	2,05,0	6	c c
Px	07.07	33	1700/1	2,02,9	2	c c

8

Yht: 50 3-7-4 2017: 9 1-0-1 a 2.03,3 145 e 2016: 14 1-2-2 2.03,1 358 e

LEIJAN 32 RUSS **2** **2.03,1ke** **1.023 e**

10v rn o Allgunnens Valdör 23 RUSS -
Eijan 243 RUSS - Quito L Mässeli
valk vihr musta - vihr T Lehtinen
Taina Lehtinen, Kouvola L Mässeli
TAINA LEHTINEN (C) T Lehtinen
(Lotta Mässeli)(P1)

Jm	13.05	35	1700/1	-	hll	c c
L	02.07	33	2300/1	2,03,3	7	c c
Lo	13.07	34	2260/1	m2,14,11		c c
T	01.08	34	2140/2	m-	k	c c
J	12.08	35	2300/2			c c

	Yht: 82 11-8-13 2017: 10 3-2-1 2.06,7a 2.02,4 434 e 2016: 11 2-1-4 2.02,5a 2.05,0 374 e												
	HULTS ETNA (SE)	**2200:1**	**2.02,5ake**			**2.02,4ke**							**2.082 e**
9	13v vprt t Bond -	La Witick	Ka	29.06	34	2180/1	2,05,2	5			c c		
	Hults Axmira - Axel		S	06.07	31	1680/1	2,06,5	5			c c		
	sin valk musta pun - valk		Px	13.07	32	1000/2	2,15,6	1					
	Witick Heidi & Laura, Kokkola		R6	16.07	32	1640/1	2,11,0	2					
	LAURA WITICK (P3)		Y	29.07	32	1660/1	2,04,8	4					
	Yht: 95 16-9-5 2017: 9 1-1-1 m2.06,6a 59,8 218 e 2016: 10 0-0-0 m2.01,9a 2.03,1 55 e												
	KRUTRÖK (SE)	**2240:1**	**m2.01,9ake**			**59,8ke**							**2.297 e**
10	17v vprt r Ripadals Bylon -	L Pulliainen	Jm	13.05	35	1740/2	2,05,6x	5			c c		
	Lojsta-Rebetta - Rebell		La	25.05	34	1760/1	2,04,3x	5			c c		
	sin - valk		Jo	04.07	32	1700/1	59,8	1			c c		
	Satu Hänninen, Varkaus		Px	07.07	33	1780/1	2,03,8x	4					
	LAURA PULLIAINEN (P2)		M	15.07	31	1609/2	m2,06,65				c c		
	Yht: 82 22-12-8 2017: 7 4-1-0 a m51,5 470 e 2016: 4 0-1-1 51,6 115 e												
	TYCHO (SE)	**2380:1**	**56,0aly**			**m51,5ke**							**3.106 e**
11	12v vprt r Tyson II -	Li Pitkänen	L	01.06	31	2440/1	53,0x	1			c c		
	Belinda S - Hero		Km	24.06	32	1720/2	52,0	1			c c		
	musta orans valk - musta		Jo	04.07	32	1820/1	54,9x	4			c c		
	Linda Pitkänen, Jyväskylä		R6	16.07	32	1780/1	54,3	1			c c		
	LINDA PITKÄNEN (P3)	Ev Hietanen	T	01.08	34	2340/1	m51,5	1			c c		

Punainen Risti

Harrastuksessa sattuu ja tapahtuu, jonka vuoksi jokainen osallistuja saa mukaansa Ensiapuoppaan. Lisäksi jokaisen lähdön voittaja saa ensiapulaukun. Nämä lahjoittaa Suomen Punainen Risti, Länsi-Suomen piiri.

5

Klo 13.50

Suvi-Säilöheinä

Tasoitusajo A-ponit 1140m p. 2.58.0 +20m/ 3,0 s
Palkinnot: 120-60-36-24-(12) €

Voittajaponille loimi, kolmelle parhaalle Ponikuninkuusravit 2017 ruusukkeet ja kunniapalkinnot

---

Yht: 42 1-3-7 2017: 2 0-0-0 a 3.06,7 20 e 2016: 1 0-0-0 0 e

1 PONIKUJAN CILVER JUSTUS 273 SH — **1140:1** — **3.03,6ly** — **566 e**

13v vprt o Kompis Fritiof 19 SH - Galberina 968 SH - Emux 8 SH
-
Marttila Katariina & Heidi-Maria, Kauhajoki
NICLAS LAHTINEN (P2)

I Takamaa	Lp	25.07	31	1140/3	3,26,2	11	c c
Ev Hietanen	Pp	10.07	31	1140/1	-	hll	c c
E Miettunen	Pp	05.03	31	1100/1	-	hll	c c
N Lahtinen	Px	30.07	31	1040/3	3,06,7x	4	
	J	12.08	40	1160/1			

Yht: 5 1-3-1 2017: 1 0-0-1 a 2.59,0 30 e 2016: 4 1-3-0 3.02,1 270 e

2 USVANIITYN JAARLI 257 SH — **2** — **2.59,0ly** — **300 e**

5v prt r Usvaniityn Hemuli 125 SH - Usvaniityn Helmi 1215 SH - Alfons 91 SH
kulta vaal pun - vaal pun kulta
Heikkilä Marika & Timo, Kouvola
NINA HÄNNINEN (P2)

Ni Hänninen	R	21.08	31	1100/3	3,15,3x	2	c c
	H	27.08	33	1100/1	3,12,7	1	c c
	K	25.10	32	1140/2	3,04,2	2	c c
	M	13.11	32	1140/2	3,02,1	2	c c
	Lo	13.07	33	1120/3	2,59,0x	3	

Yht: 17 3-0-0 2017: 5 1-0-0 a 2.58,0 160 e 2016: 7 2-0-0 3.08,0 197 e

3 COMPLEET V.D. BELSCHUUR (NL) — **3** — **2.58,0ly** — **357 e**

8v klm r Alain v. Stal Nieuwemoed - Origineel v.d. Belschuur - Deandy v.St. Possemis
musta sin valk - musta
Eveliina Niemelä, Rovaniemi
VEERA JÄRVELÄ (P1)
(Minna Koukkari)(C)

Ve Järvelä	O	08.06	31	1100/5	3,10,5x	7	c c
	Kj	11.06	31	1100/2	2,59,0	1	c c
	Hj	09.07	31	1080/1	3,04,5	4	c c
	To	15.07	35	1140/2	2,58,0	4	c c
	J	12.08	40	1200/1			c c

Yht: 20 0-4-2 2017: 5 0-1-1 a 2.56,2 100 e 2016: 11 0-2-0 2.58,5 150 e

4 SAVIRANNAN ZEUS — **1160:1** — **2.56,2ly** — **325 e**

5v klm r Celex SWE 62 SH - Sjöängens Relis 999 SH - Fredrik
vihr musta valk - valk
Sakala Milena & Sari, Laukaa
MILENA SAKALA (P2)

Mi Sakala	Ku	26.06	31	1280/1	3,01,5x	3	c c
	Hs	05.07	32	1100/1	3,10,0x	7	
	Jm	09.07	32	1220/1	3,00,7	4	
	Su	13.07	31	1120/1	2,56,2x	2	
	J	12.08	34	1640/1			

Yht: 13 1-3-0 2017: 1 0-0-0 a 3.01,6 20 e 2016: 1 0-0-0 3.03,9 20 e

5 P.K. PURTTI — **2** — **2.56,6ly** — **338 e**

6v m r Liberty 107 SH - Leijonamielen Madeleine 1067 SH - RP-Gladiator 57 SH
-
Iida Katajisto, Hämeenkyrö
IIDA KATAJISTO (P1)

Si Salonen	J	21.09	31	1160/1	2,56,6x	2	c c
	F	10.10	36	1180/3	3,08,3	5	c c
	M	18.10	34	1100/1	-	hll	c c
	K	21.01	31	1140/3	3,03,9x	4	c c
I Katajisto	Ph	29.07	31	1100/1	3,01,6	4	c c

Yht: 7 1-0-0 2017: 1 0-0-0 a 3.09,4 0 e 2016: 0 0-0-0 0 e

6 PONIKUJAN PEIKKO — **3** — **2.57,5ly** — **208 e**

11v tprt r Kompis Fritiof 19 SH - Peppita - Emux 8 SH
sin musta valk - sin musta
Härkönen Viola & Kumpumäki Venla, Tyrnävä
VENLA KUMPUMÄKI (P1)

V Kumpumäki	Kj	23.06	31	1100/3	-	hll	c c
A Ojanperä	Ro	22.10	31	1100/2	2,57,5x	1	c c
	Ro	31.10	31	1120/2	-	hll	c c
V Kumpumäki	To	04.07	31	1160/1	3,09,4x	5	c c
	J	12.08	40	1200/3			c c

Yht: 6 1-1-0 2017: 3 1-1-0 a 2.57,9 160 e 2016: 3 0-0-0 3.16,0 36 e

7 LITTLE GILDA — **4** — **2.57,9ly** — **196 e**

4v prt t Oskar 142 SH - Björknäs Jazzette 1244 SH - Jolly Roger of Marshwood
sin - sin
Kirsi Suomela, Huittinen
AINO ROMSI (P2)

A Romsi	Ro	13.11	31	1100/1	3,16,0	9	
	O	08.06	31	1100/3	3,09,2	5	c c
	To	04.07	31	1120/2	3,04,2	1	c c
	To	15.07	35	1120/1	2,57,9	2	c c
	J	12.08	41	1640/6			c c

Yht: 15 2-4-2 2017: 7 0-2-2 a 2.54,1 160 e 2016: 8 2-2-0 2.54,7 300 e

8 KYLMÄLÄN AARRE — **1180:1** — **2.54,1ly** — **460 e**

7v klm r Celex SWE 62 SH - Tiipiön Minttu - Emux 8 SH
musta - musta pun
Milja Minkkinen, Jyväskylä
JULIANNA ESKELINEN (P2)

Ju Eskelinen	Ka	29.06	36	1090/4	2,55,5	9	c c
	Hs	05.07	31	1120/2	3,00,6	3	c c
	Su	13.07	31	1160/2	2,54,1x	3	c c
	Px	30.07	31	1080/2	2,55,6	2	c c
	J	12.08	40	1220/2			

Yht: 56 1-4-10 2017: 17 1-1-4 a 2.53,1 387 e 2016: 17 0-3-3 2.54,3 253 e

9 JULIUS HURRICANE 2 **2.53,1ke** **832 e**

9v m r RP-Amigo 48 SH - E Herttua
Rekikosken Juuli - Big Tico 36 SH
valk musta pinkki - valk musta pinkki
Elina Herttua, Lapua S Niska
ELINA HERTTUA (P2) E Herttua

T	14.07	31	1120/1	2,55,6	7	c c
R6	16.07	31	1120/3	2,57,1	1	
Pp	18.07	32	1120/1	2,59,4	2	
Lp	30.07	31	1140/1	2,56,0x	4	
J	12.08	40	1220/1			

Yht: 18 1-4-1 2017: 2 1-1-0 a 2.53,8 170 e 2016: 0 0-0-0 0 e

10 AARTEEN TUITTU 1289 SH 3 **2.53,8ly** **431 e**

8v prtkrj t Liberty 107 SH - T Mikkelä
Prinsess Larissa 1073 SH - Pee-Peen
Protoni 59 SH N Heijala
musta - sin
Taina Lehtinen, Kouvola
NELLA HEIJALA (P1)

Pe	29.08	32	1000/8	3,06,8x	12	c c
M	14.09	32	1680/2	2,56,6x	2	c c
Px	08.07	32	1120/1	2,56,3	2	c c
Lo	13.07	33	1140/5	2,53,8	1	c c
J	12.08	40	1220/3			c c

Yht: 8 3-2-1 2017: 4 1-0-1 a 2.50,4 155 e 2016: 4 2-2-0 2.59,2 300 e

11 OLKIJOEN OIVA 1200:1 **2.50,4ly** **455 e**

4v vprt o Verano Lee v.d. Zandkamp S Kauppinen
150 SH -
Asphagens Trine - Thunderstorm
musta kelt - valk
Reetta Olkinuora, Kokkola
SATU KAUPPINEN (P2)

Kj	09.10	31	1100/3	3,01,6	1	c c
J	13.02	31	1180/1	3,05,3x	4	c c
Ps	02.06	31	1200/1	3,00,7	3	c c
Hj	09.07	31	1080/2	2,55,2	1	c c
Vi	21.07	31	1180/2	2,50,4x	4	c c

Yht: 10 1-2-2 2017: 6 1-2-0 a 2.49,8 255 e 2016: 4 0-0-2 3.05,3 60 e

12 AARTEEN AAVE 1400 SH 2 **2.49,8ly** **315 e**

5v prt t Liberty 107 SH - L Mässeli
Finesse IV 1374 SH - Ytol
valk vihr musta - vihr
Taina Lehtinen, Kouvola
LOTTA MÄSSELI (P1)

Lo	26.06	31	1160/1	2,51,7x	2	c c
R	06.07	31	1120/2	2,50,5	2	c c
Px	08.07	31	1020/1	3,02,8	8	c c
Lo	13.07	33	1200/2	2,52,3	7	c c
J	12.08	41	1700/1			c c

Yht: 11 9-0-1 2017: 4 3-0-0 a 2.47,2 292 e 2016: 7 6-0-1 2.52,5 630 e

13 RAUHA 1220:1 **2.47,2ly** **922 e**

5v m t A.S. Namorado 80 SH - V Ahlqvist
Osiana Swe - Freddie
vihr sin valk - musta Ev Hietanen
Antti Pihlström, Vantaa
VEERA AHLQVIST (P2)
(Pinja Iltanen)(J) V Ahlqvist

Pe	14.05	31	1140/2	2,52,2	1	c c
H	04.06	33	1200/1	2,55,3	7	c c
Kt	08.07	31	1120/2	2,47,2	1	c c
T	14.07	31	1120/3	2,51,3x	1	c c
J	12.08	41	1720/1			

Yht: 43 8-3-3 2017: 13 2-1-2 a 2.47,6 340 e 2016: 7 0-1-0 2.51,9a 2.51,4 60 e

14 VICKAN 2 **2.51,9aly** **2.47,6ly** **1.090 e**

11v trn t Celex SWE 62 SH - F Espo
Gullviva II SWE - Valentino II 85 SH C Pirinen
sin - sin
Pirinen Camilla & Salonen Hilkka, El Korpi
Kouvola P Rasalahti
CAMILLA PIRINEN (P2)

La	25.05	33	1160/1	m2,50,3	1	c c
La	25.05	38	1220/1	2,48,9	2	c c
H	04.06	33	1220/1	2,54,6x	9	c c
M	13.06	31	1640/2	-	hll	c c
J	12.08	40	1260/3			c c

Yht: 24 2-3-8 2017: 4 0-0-3 a 2.47,1 100 e 2016: 14 1-2-5 2.55,8a 2.51,2 370 e

15 AARTEEN FEENIKS 3 **2.55,8aly** **2.47,1ly** **675 e**

5v prt r Liberty 107 SH - W Alatalo
Aarteen Amfibi 1288 SH - Maxmer
vihr musta - musta
Wilma Alatalo, Keminmaa
WILMA ALATALO (P2)

To	26.03	31	1120/1	2,56,7x	3	c c
O	22.05	31	1140/2	2,47,1	3	c c
To	15.07	31	1140/4	2,49,9x	6	c c
To	30.07	31	1120/1	2,47,6x	3	c c
J	12.08	34	1720/1			c c

Yht: 61 13-8-6 2017: 15 5-1-4 a 2.45,5 740 e 2016: 6 1-2-0 2.49,0 225 e

16 DAGACIA AWA 1240:1 **2.45,5ly** **2.092 e**

11v m t Galant SWE 71 SH - I Eskola
Ramoona - Emux 8 SH
musta - musta
Eskola Arttu & Iida, Sievi
IIDA ESKOLA (P1)

Pp	19.07	31	1200/2	2,47,6x	1	c c
Pi	22.07	31	1140/3	2,51,5	1	c c
Y	29.07	31	1120/1	2,49,1x	4	c c
Ko	03.08	31	1200/1	2,45,5x	2	c c
J	12.08	33	1140/2			c c

Ponikuninkuusravien T-paidat

Killerin Ravinuorten pisteellä molempina kunkkaripäivänä.

Tule ja nouda omasi ennen kuin loppuvat. á 15,- /kpl

SUVI SÄILÖHEINÄ

– parasta heinää hevosellesi!

Tiukkaan kanttipaaliin paalattu Suvi Säilöheinä on paras vaihtoehto korsirehuksi nykyaikaiseen hevosten ja ponien ruokintaan.

- Maittavaa ja pölytöntä
- Kuiva-aine 60–80 % asiakkaan toivomuksien mukaan
- Valkuainen 5–12 % asiakkaan toivomuksien mukaan
- Saatavissa myös tuotteen tarkka ravintosisältö
- Saatavilla kahta eri kokoa:
  suurpaali n. 350 kg ja pienpaali n. 235 kg

Ota yhteyttä ja tee sopimus:
Tuottaja: Big Pack Säilöheinä, Nousiainen
Sähköposti: info@bigpack.fi

www.bigpack.fi

SUVI

TERVET
eläinklinikka

Yksilöllistä palvelua ja henkilökohtaista huolenpitoa
- hevosille ja pieneläimille

AJANVARAUS ARK. 8-16 044 345 7090

YLIMENSALMENTIE 3 | KARSTULA | WWW.TERVET.FI

HANKKIJA - HEVOSIHMISTEN VALINTA

Meiltä löydät kaikki varusteet, tarvikkeet, hoitotuotteet sekä rehut hevosurheiluun. Poikkea myymälään tai tee ostokset kätevästi verkkokaupassa **hankkija.fi**

RACING
JOHN DEERE
Supreme HORSE CARE
FINN TACK
SUVI
AVANT

Hankkija

Upin Lounaskahvio ja Grilli
Toivakantie 41
41660 TOIVAKKA

Puh: 014 – 871700

- Lounasta
- Grillituotteita
- Pizzaa
- Kahviopalveluita
- Veikkauspiste
- Xmeal

6

Klo 14.10

Finntack Ponikuningatar

Tasoitusajo A-ponit, tammat 2140m p. 2.26.0 +20m/ 1,5 s
Palkinnot: 250-125-75-50-(25) €

Voittajaponille loimi, kolmelle parhaalle Ponikuninkuusravit 2017 ruusukkeet ja kunniapalkinnot

---

Yht: 115 11-12-11 2017: 11 1-1-1 2.32,7a 2.31,3 264 e 2016: 22 3-2-1 2.27,8 540 e

1 GAMBRA (SE) **2140:1** **2.32,0aly** **2.27,8ke** **2.224 e**

10v m t Sir Douglas - Mon Amie - Coco
pun musta valk - musta
Vehviläinen Tiia & Toni, Hankasalmi
TIIA VEHVILÄINEN (P2)

Ti Vehviläinen

Hs	05.07	33	1100/4	-	hll	
Jm	09.07	31	1120/1	2,31,3x	1	c c
Ps	14.07	32	1200/1	2,36,8	4	
Pk	19.07	32	1080/2	2,45,7x	5	
J	12.08	36	1640/2			

Yht: 51 20-11-4 2017: 11 1-3-1 a 2.26,4 390 e 2016: 11 6-0-0 2.19,3a 2.27,3 725 e

2 PEARL CLOUD **2** **2.19,3ake** **2.26,4ke** **3.128 e**

6v tprn t Golda Apache 75 SH - SMK Sinivuokko - Ytterhalls Frosson SWE 43 SH
musta pun valk - pun
Elli Alfreds, Hämeenkyrö
MAIJA ALFREDS (P1)

M Alfreds

H	04.06	38	1740/1	2,26,4	2	c c
P	16.06	31	1200/1	2,30,3	5	c c
L	02.07	34	1660/2	2,27,3	8	c c
Jm	09.07	31	1140/1	2,31,7x	4	c c
J	12.08	36	1640/3			c c

Yht: 99 11-17-14 2017: 4 0-0-2 a 2.26,0 190 e 2016: 13 2-5-1 2.30,9a 2.28,3 535 e

3 JOKIMÄEN PIPA **3** **2.30,9ake** **2.26,0ke** **2.883 e**

12v klm t Celex SWE 62 SH - Monika 269 SH - Top Hat of Lindegaard
musta - musta
Eetu Oksanen, Jyväskylä
EETU OKSANEN (P2)

Ee Oksanen

Ku	29.01	31	1240/1	2,34,0	3	c c
La	25.05	37	1220/1	2,41,6x	9	c c
L	02.07	34	1640/2	2,26,0	3	c c
Jm	09.07	31	1140/2	-	hll	c c
J	12.08	36	1640/1			

Yht: 106 8-8-16 2017: 5 0-1-0 2.34,7a 2.31,4 50 e 2016: 7 0-1-1 2.40,5a 2.28,6 106 e

4 ELSA II (SE) **4** **2.34,7ake** **2.28,6ly** **1.951 e**

14v mrn t Cherry Boy - L Lollypop - Pemboa Spanish Gold
pun - pun
Kivimaa Heidi & Noora, Jyväskylä
ELLA-SAARA LIIMATAINEN (P2)

E-S Liimatainen
R Honkonen
E-S Liimatainen

Ka	29.06	32	1070/2	-x	hva	c c
M	30.06	31	1600/3	2,34,7a:6		c c
Hs	05.07	33	1100/3	2,31,4x	2	
Y	29.07	31	1260/1	2,37,7	11	
J	12.08	36	1640/4			

Yht: 102 18-16-15 2017: 8 1-1-2 2.22,8a 2.24,9 205 e 2016: 15 0-2-2 2.29,8a 2.27,1 245 e

5 MARJALEENA 1190 SH **2160:1** **2.22,8aly** **2.24,9ke** **3.859 e**

11v tprt t Golda Apache 75 SH - Mount Lazarella 772 SH - Argon
pun musta - pun
Sara Pesonen, Ikaalinen
VIIVI PASANEN (P2)

Ve Pasanen
V Pasanen

Hs	05.07	33	1140/1	2,33,6x	5	c c
M	15.07	32	1100/1	2,22,8a:8		c c
O	24.07	31	1680/1	2,24,9x	1	c c
H	06.08	31	1600/1	2,23,0a:7		c c
J	12.08	36	1660/1			c c

Yht: 85 19-15-9 2017: 8 1-1-0 a 2.24,0 190 e 2016: 18 5-3-2 2.25,0 735 e

6 STELLA C.C. (SE) **2180:1** **2.23,8aly** **2.24,0ly** **3.048 e**

9v klm t Maxmer - Vit Korall - Haodo
vaal pun harm - vaal pun
Hautamäki Iina & Sara, Kauhava
SARA HAUTAMÄKI (P2)

Sa Hautamäki

Ka	25.06	31	1230/3	2,31,9x	6	c c
Ka	29.06	32	1090/1	2,24,0x	1	c c
Jm	09.07	31	1160/1	2,26,5x	2	c c
Y	29.07	31	1280/1	2,28,4x	5	c c
J	12.08	36	1680/2			c c

Yht: 105 16-22-12 2017: 7 0-0-1 2.26,5a 2.23,1 90 e 2016: 13 0-0-0 2.28,4 66 e

7 KASTANJEGÅRDENS MITZY (SE) **2200:1** **2.24,1aly** **2.22,4ke** **3.731 e**

15v trt t Pepsi - Kastanjegårdens Axelina - Migo
-
Autio Emmi & Roosa & Siiri, Kauhava
ROOSA AUTIO (P1)

R Autio

Hr	24.06	31	1609/10	-a	hll	c c
Ka	25.06	31	1230/1	2,29,4x	3	c c
Kt	08.07	31	1380/1	2,23,1	5	c c
Y	29.07	31	1300/2	-	hll	c c
J	12.08	36	1680/1			c c

Yht: 23 7-2-3 2017: 5 2-0-0 a 2.21,1 250 e 2016: 13 5-1-2 2.37,6a 2.34,7 664 e

8 EUFORIA **2220:1** **2.37,6ake** **2.21,1ly** **999 e**

5v tprt t Promisehill Moonshine 106 SH - T Varis Yiazmiin 1036 SH - Kärlingehults Orkan
musta - musta
Tuukka Varis, Äänekoski
TUUKKA VARIS (P1)

Pk	19.03	35	1220/2	2,29,9x	1	c c
Ku	20.05	31	1220/2	2,21,1x	1	c c
J	10.06	31	1680/1	-	hll	c c
L	02.07	34	1720/2	2,22,0x	7	c c
J	12.08	36	1700/1			c c

Yht: 114 27-20-22 2017: 8 3-2-2 2.23,1a 2.24,2 542 e 2016: 9 4-4-1 2.18,8 945 e

9 UUTELAN AMARILLA **2240:1** **2.23,1aly** **2.18,8ly** **5.494 e**

11v trn t Golda Apache 75 SH - Milli - lano 17 SH
sin hopea valk - musta
Iina Palojärvi, Rovaniemi
FANNI KLEMETTI (P2)
(Iina Palojärvi)(C)

F Klemetti

Ro	22.06	31	1280/1	2,26,5	1	c c
To	04.07	32	1100/9	2,23,1a	3	
To	15.07	36	1180/1	2,24,2x	2	c c
Kk	16.07	31	1380/1	2,33,2	1	c c
J	12.08	36	1720/2			c c

Yht: 63 13-11-12 2017: 3 0-0-1 a 2.20,8 27 e 2016: 11 0-1-2 2.19,0a 2.19,7 220 e

10 NORON SISSI **2** **2.19,0aly** **2.19,7ke** **2.430 e**

8v m t Celex SWE 62 SH - Miss Detroit - V.V. Madison
vaal pun hopea valk - vaal pun hopea
Nora Mäenpää, Jämsä
ELINA MIETTUNEN (P2)

No Mäenpää
E Miettunen
Ev Hietanen
E Miettunen

J	20.10	31	1760/3	2,24,1	4	c c
O	18.06	31	1660/2	-	hll	c c
Ka	29.06	32	1130/1	2,20,8x	3	c c
O	24.07	31	1720/3	-	hll	¢ ¢
J	12.08	36	1720/3			c c

Yht: 126 18-14-23 2017: 7 1-2-2 a 2.21,3 326 e 2016: 16 2-1-4 m2.37,6a 2.19,5 435 e

11 HIETARANNAN JULIA 1023 SH **3** **2.22,5ake** **2.19,5ke** **4.800 e**

13v prtkrj t Golda Apache 75 SH - Jokimäen Nette 844 SH - Almnäs Tempo 26 SH
pun musta valk - pun
Neea Espo, Kouvola
FIIA ESPO (P2)
(Neea Espo)(C)

F Espo

H	17.05	31	1680/1	2,24,7x	4	c c
La	25.05	35	1700/1	2,23,4x	2	c c
L	02.07	34	1740/1	2,21,4x	10	c c
Lo	13.07	32	1140/1	2,29,1x	1	c c
J	12.08	36	1720/1			c c

Yht: 48 9-3-5 2017: 8 0-1-1 2.24,4a 2.23,7 175 e 2016: 11 0-2-2 m2.27,8a 2.18,5 345 e

12 NORA IV 1098 SH (SE) **4** **2.24,4aly** **2.18,5ke** **1.229 e**

12v m t Oskar 142 SH - Flora - Valentino II 85 SH
valk vihr musta - vihr
Taina Lehtinen, Kouvola
LOTTA MÄSSELI (P1)

L Mässeli

H	17.05	31	1700/2	2,24,6x	5	c c
K	17.06	31	1100/4	2,24,4a:8		c c
Lo	13.07	32	1160/1	2,30,5	3	c c
H	04.08	31	1600/4	m2,26,62		c c
J	12.08	36	1740/1			c c

Yht: 67 10-12-11 2017: 3 0-1-0 a 2.19,7 70 e 2016: 14 3-2-4 2.16,0 632 e

13 SMEDENS GOSSIP 1295 SH (SE) **2280:1** **2.22,6aly** **2.16,0ke** **2.627 e**

9v mpäist t Maxmer - Hamodam - Damm
vihr sin valk - musta
Pinja Iltanen, Hamina
VEERA AHLQVIST (P2)
(Pinja Iltanen)(J)

P Iltanen
V Ahlqvist

J	17.12	34	1760/1	2,27,4	7	c c
H	03.05	31	1800/1	2,22,4x	5	c c
H	17.05	31	1720/1	-	hva	c c
Tk	07.07	31	1760/2	2,19,7x	2	c c
J	12.08	36	1760/1			

Yht: 111 30-18-9 2017: 16 8-2-1 2.13,4a 2.16,1 1.090 e 2016: 22 5-5-2 m2.27,8a 2.18,3 1.080 e

14 MOLLAMAIJA **2** **2.13,4ake** **2.16,1ke** **5.034 e**

14v prt t Celex SWE 62 SH - Jokimäen Tähti 843 SH - Korholan Pinocchio 35 SH
vaal pun sin hopea - vaal pun sin
Oona Halme, Orimattila
OONA HALME (P2)

O Halme
E Miettunen
O Halme

Tk	07.07	31	1760/1	2,17,5x	1	c c
Lo	13.07	32	1180/1	-	hll	
La	20.07	31	1780/1	2,16,8x	5	
H	04.08	31	1600/7	m-a	hll	c c
J	12.08	36	1760/2			

Yht: 114 43-9-14 2017: 12 3-1-4 2.10,5a 2.10,8 785 e 2016: 1 1-0-0 2.14,8 100 e

15 SAPHIRA **2360:1** **2.10,5aly** **2.10,8ke** **7.397 e**

10v klm t Celex SWE 62 SH - Sjöängens Relis 999 SH - Fredrik pun musta - musta
Veera Pietiläinen, Hankasalmi
JENITA LAITINEN (P2)
(Jari Pietiläinen)(C)

Jen Laitinen
V Mäki-Jaakkola
Jen Laitinen

Hr	24.06	31	1609/4	2,15,4a	3	c c
L	02.07	34	1820/1	2,14,1	6	c c
M	15.07	32	1100/7	2,15,7a:6		c c
H	04.08	31	1600/2	m2,25,71		c c
J	12.08	36	1820/1			c c

Yht: 146 52-32-24 2017: 12 5-2-2 2.07,6a 2.05,3 1.254 e 2016: 16 0-7-3 2.09,8a 2.08,3 1.016 e

16 POMONA II (SE) **2420:1** **2.07,5aly** **2.05,3ke** **10.504 e**

14v prt t Gläntans Domino - Paulien v.h. Oranjeplein - Leopold v.d. Strengstraat
hopea musta sin - hopea musta sin
Havulehto Emil & Mats, Sipoo
MATS HAVULEHTO (C)

Ma Havulehto
E Miettunen
Ma Havulehto

L	02.07	34	1880/1	2,09,2x	4	c c
M	15.07	32	1100/4	2,08,3a	hml3	c c
Jä	25.07	31	1140/4	2,08,1a	1	
H	06.08	31	1600/8	2,08,3a:3		
J	12.08	36	1880/1			

Suomen shetlanninponiyhdistys lahjoittaa tavarapalkinnon kuningas- ja kuningatarkilpailun molempien osalähtöjen parhaalle Suomessa syntyneelle, sekä molempien kokonaiskilpailun parhaalle FIN-ponille.

7

Klo 14.30

Maaseudun Tulevaisuus / MTK Ponikuningas

Tasoitusajo A-ponit 2140m p. 2.26.0 +20m/ 1,5 s
Palkinnot: 250-125-75-50-(25) €

Voittajaponille loimi, kolmelle parhaalle Ponikuninkuusravit
2017 ruusukkeet ja kunniapalkinnot

MTK
100 VUOTTA KASVUA

MAASEUDUN TULEVAISUUS

Yht: 110 12-12-14 2017: 11 3-2-1 a 2.28,1 462 e 2016: 12 2-2-2 2.28,9 390 e

1 NIPORNAS CIDER (SE) **2140:1** **2.41,0aly** **2.28,1ly** **2.356 e**

14v r Damit - Cecilie - Paulus
valk musta pinkki - valk musta pinkki
Elina Herttua, Lapua
ELINA HERTTUA (P2)

E Herttua

Ka	29.06	35	2160/1	2,31,0x 3		c c
Hs	05.07	33	1100/2	-	hll	
Pp	18.07	31	1140/1	2,34,6x 1		
Pk	19.07	32	1080/1	2,41,5x 4		
J	12.08	37	1640/1			

Yht: 68 11-7-6 2017: 4 0-0-0 2.30,1a 2.36,8 0 e 2016: 0 0-0-0 0 e

2 ROSENBERGS HAODINO 246 SH (SE) **2** **2.26,5aly** **2.26,9ke** **1.555 e**

12v m o Haodo - Alette - Almnäs Ra
musta - musta
Pulkan Talli, Mäntyharju
LOTTA PULKKA (P2)
(Veijo Pulkka)(C)

L Pulkka

Jm	09.07	31	1140/3	2,36,8x 6		c c
M	15.07	32	1100/2	2,30,1a:9		c c
M	16.07	31	1220/2	2,44,6	14	c c
K	08.08	31	1180/1			
J	12.08	37	1640/2			

Yht: 48 13-6-7 2017: 4 0-1-0 a 2.26,4 70 e 2016: 11 3-0-3 2.25,0 405 e

3 RAMA CHIRON **2160:1** **2.30,0aly** **2.25,0ke** **1.931 e**

11v prn r Gläntans Pirat 79 SH - Rama Fantazem - Vincent van Rijswijk 25 SH
pun musta - pun musta
Maria, Sofia & Julia Kiukas, Mikkeli
SOFIA KIUKAS (P2)
(Julia Kiukas)(P3)

S Kiukas

Pk	19.03	32	1180/3	2,27,3	2	c c
M	30.06	31	1600/1	-a	hll	c c
Jm	09.07	31	1140/4	2,31,7x 5		c c
La	20.07	31	1660/2	2,26,4x 4		
J	12.08	37	1660/3			

Yht: 87 6-5-5 2017: 2 0-0-1 m2.37,6a 2.26,8 75 e 2016: 8 2-1-0 m2.38,8a 2.25,9 310 e

4 FRUITBAT (SE) **2** **2.32,5aly** **2.25,9ke** **1.478 e**

13v prn r Sir Douglas - Connie II - Aron
hopea musta sin - hopea musta sin
Inka Uronen, Lemi
MATS HAVULEHTO (C)
(Inka Uronen)(P3)

E Käyhty
Si Salonen
E Käyhty
Ma Havulehto

H	22.10	31	1600/4	m2,38,88		c c
M	13.11	31	1140/1	2,36,1	5	c c
La	20.07	31	1660/4	2,26,8	6	c c
H	04.08	31	1600/1	m2,37,63		c c
J	12.08	37	1660/1			c c

Yht: 65 7-8-5 2017: 1 0-1-0 2.25,7a 50 e 2016: 9 0-2-1 2.30,9a 2.24,2 155 e

5 NIEMENPELLON PÄTMÄN **2180:1** **2.25,7ake** **2.24,2ly** **1.577 e**

11v trt r Diplomat SWE 50 SH - Niemenpellon Zinah - Tapolan Hugo 46 SH
pun musta valk - pun
Valjakka, Jere & Suvi, Mikkeli
FIIA ESPO (P2)
(Suvi Valjakka)(J)

S Kiukas
F Espo

M	11.09	35	1180/1	-	hll	c c
Pk	17.09	31	1120/3	2,30,4x 8		c c
M	13.11	31	1160/1	-	hll	c c
M	30.06	31	1600/5	2,25,7a:2		c c
J	12.08	37	1660/2			

Yht: 133 13-9-12 2017: 13 0-0-0 2.27,1a 2.22,2 65 e 2016: 17 0-2-1 2.26,6 189 e

6 AMIRAL DOLL (SE) **2200:1** **2.27,1ake** **2.22,2ke** **2.167 e**

12v m r Dollman - Amorina 4 - Titan
pun musta - musta
Emma Koski, Karttula
EMMA KOSKI (P2)
(Jusa Koski)(C)

E Koski
S Koski
K Honkaperä
E Koski

L	02.07	34	1700/1	-	hll	c c
Hs	05.07	33	1160/1	2,31,6x 6		
Pk	19.07	32	1120/1	2,46,2	6	
H	04.08	31	1600/8	m-a	hll	c c
J	12.08	37	1700/1			

Yht: 71 9-15-8 2017: 7 0-1-0 2.22,3a 2.22,4 80 e 2016: 18 2-5-1 2.27,9a 2.21,2 631 e

7 STRAIT'S POKER **2220:1** **2.22,3ake** **2.21,2ke** **2.195 e**

10v m r Bjorn v.St. Nieuwmoed 28 SH - Hagelunds Daffodill 484 Sh - Helmund of Transy
vaal pun hopea valk - vaal pun hopea
Korhonen Iida & Paavo, Kuopio
ELINA MIETTUNEN (P2)
(Iida Korhonen)(P3)

V-K Korhonen
E Miettunen
V-K Korhonen
E Miettunen

Ku	20.05	31	1260/1	-	hll	c c
J	10.06	31	1680/2	-	hll	c c
Hr	24.06	31	1609/5	2,22,3a 4		c c
O	24.07	31	1720/4	2,22,4x 2		c c
J	12.08	37	1700/2			c c

Yht: 52 16-13-9 2017: 10 3-2-1 a 2.23,1 450 e 2016: 22 12-5-1 2.24,7a 2.20,2 1.730 e

8 GOLDENWILD'S SAMMY 263 SH **2** **2.24,7ake** **2.20,2ke** **2.837 e**

6v klm o Smedens Rival 112 SH - Smedens Sandy 1161 SH - Haodo
pun musta valk - musta
Melissa Melkko, Lumijoki
MELISSA MELKKO (P2)

Me Melkko

O	18.06	31	1660/3	-	hll	c c
Ro	22.06	31	1280/2	2,30,2x 8		c c
L	02.07	34	1720/1	2,25,2x 12		c c
O	24.07	31	1720/1	2,23,1x 3		
J	12.08	37	1720/1			

Yht: 91 9-19-9 2017: 20 3-4-3 2.26,4a 2.18,6 958 e 2016: 18 2-3-2 2.32,7a 2.30,6 521 e

9 GOLDEN GERONIMO **2240:1** **2.26,4ake** **2.18,6ke** **2.951 e**

11v prt r Golda Apache 75 SH - Alfhild - Opan 21 SH
harm viol - hopea
Salo Aada & Aino, Iitti
AADA SALO (P2)
(Aino Salo)(P1)

Ai Salo	Px	07.07	32	1200/2	2,35,9	5	c c
A Salo	M	16.07	31	1220/1	2,25,2	3	c c
	La	20.07	31	1660/3	2,18,6	2	c c
I Haaranen	H	04.08	31	1600/6	m-a	hll	c c
A Salo	J	12.08	37	1740/2			c c

Yht: 113 20-15-6 2017: 12 2-3-0 2.20,9a 2.22,9 490 e 2016: 17 2-2-1 2.21,8 395 e

10 BROÄNGENS JOCKE (SE) **2260:1** **2.20,9aly** **2.17,8ke** **3.709 e**

13v mkrj r Ekot's Ghost - Pribett - Billy Boy
sin valk - musta
Törnvall Tommi & Topias & Tuomas & Tuukka, Kalajoki
TUUKKA TÖRNVALL (P1)

Tu Törnvall	Kl	15.07	31	1440/1	2,24,5	1	
	Pp	19.07	31	1400/1	2,24,4	2	
	O	24.07	31	1740/1	2,22,9x	4	
	Y	29.07	31	1320/1	2,23,3	hml4	
	J	12.08	37	1740/1			

Yht: 57 11-9-5 2017: 5 1-0-0 2.14,4a 2.12,3 200 e 2016: 8 0-1-1 2.17,2a 2.16,5 205 e

11 ANIMATZOO OBAMA **2340:1** **2.14,4aly** **2.12,3ke** **2.029 e**

9v m r Bolero van Spuitjesdom 77 SH - Kotimäen Oona - Ober van Spuitjesdom
kulta vaal pun - vaal pun kulta
Jenni Mörsky, Hankasalmi
NINA HÄNNINEN (P2)
(Jenni Mörsky)(C)

Ni Hänninen	K	17.06	31	1100/11	2,14,4a	7	c c
	L	02.07	34	1800/1	2,17,6x	11	c c
	M	15.07	32	1100/5	-a	hll	c c
	H	06.08	31	1600/4	2,17,1a:6		c c
	J	12.08	37	1800/1			c c

Yht: 92 14-13-9 2017: 6 0-0-1 2.16,6a 2.13,5 55 e 2016: 10 1-0-4 2.12,6a 2.12,4 410 e

12 SMEDENS MAX SPEED (SE) **2** **2.12,6aly** **2.12,4ke** **2.612 e**

12v klm o Maxmer - Gläntans Rosett - Gläntans Domino
sin musta valk - musta
Halinen Helena & Rantanen Henriikka, Janakkala
HENRIIKKA RANTANEN (P2)

Hen Rantanen	K	17.06	31	1100/10	-a	hll	c c
	Tk	07.07	31	1800/1	2,17,2	3	c c
	M	15.07	32	1100/11	2,18,2a	7	c c
	H	06.08	31	1600/7	2,16,6a	5	c c
	J	12.08	37	1800/2			c c

Yht: 97 23-11-17 2017: 6 0-0-3 2.07,8a 2.12,1 280 e 2016: 11 2-2-4 2.08,0a 2.09,9 855 e

13 BROÄNGENS GHOSAKRAMA (SE) **2360:1** **2.07,8aly** **2.09,9ke** **5.758 e**

13v trn r Ekot's Ghost - Betty - Dollman
musta valk - musta
Koivisto Henna&Pakkanen
Jonna&Rahikka Hanna&Lotta, Kouvola
SIIRI SALONEN (P2)
(Henna Koivisto)(C)

Si Salonen	K	17.06	31	1100/8	2,07,8a	3	c c
	L	02.07	34	1840/1	2,12,1	5	c c
	M	15.07	32	1100/9	2,08,5a	3	c c
V Kivinen	H	06.08	31	1600/5	2,09,6a	4	c c
Si Salonen	J	12.08	37	1820/1			

Yht: 60 10-22-8 2017: 9 4-2-1 2.07,6a 2.10,4 1.254 e 2016: 7 1-2-1 2.11,3 630 e

14 THORVALD **2** **2.07,6ake** **2.10,4ke** **4.001 e**

10v trt o Golda Apache 75 SH - Fireriver's Rosalinda 1045 SH - Bomil SH
lila musta - lila
Maria Kiukas, Mikkeli
MARIA KIUKAS (P2)
(Julia Kiukas)(P3)

12M Kiukas	K	17.06	31	1100/9	2,10,5a	6	c c
	L	02.07	34	1820/2	2,10,4	1	c c
	M	15.07	32	1100/6	2,08,3a:2		c c
	H	06.08	31	1600/2	2,07,6a	1	c c
	J	12.08	37	1820/2			

Yht: 159 81-29-12 2017: 15 3-4-3 2.08,0a 2.08,3 968 e 2016: 7 2-1-0 2.10,1a 2.14,0 440 e

15 DYNAMIT III (SE) **2380:1** **2.06,4ake** **2.08,3ke** **10.649 e**

15v prt r Gläntans Domino - Dalsgårds Diana - Kärlingehults Max pun - valk
Haglund Patricia & Lukkarila Jari, Jakobstad
EVELIINA HIETANEN (P2)
(Nicole Haglund)(P3)

Ev Hietanen	To	04.07	32	1100/1	2,14,4a	1	
	M	15.07	32	1100/10	2,12,9a:4		c c
A Ljung	H	04.08	31	1600/3	m-a	hll	c c
Ev Hietanen	H	06.08	31	1600/6	-a	hll	
	J	12.08	37	1840/1			

Yht: 161 51-23-23 2017: 7 3-1-1 2.07,5a 2.11,6 835 e 2016: 16 9-1-1 2.04,8a 2.07,9 2.290 e

16 EKSLÄTTS SACRIFICE (SE) **2400:1** **2.04,8aly** **2.07,9ke** **12.196 e**

15v vprt r Gläntans Domino - Speedy-Girl - Dollman
vaal pun sin hopea - vaal pun sin
Salmi Jutta & Titta, Ypäjä
OONA HALME (P2)
(Jutta Salmi)(C)

O Halme	Hr	24.06	31	1609/1	2,11,3a:1		c c
	L	02.07	34	1860/1	2,11,6x	9	c c
	M	15.07	32	1100/3	2,08,1a	1	c c
	H	06.08	31	1600/3	2,07,9a:2		c c
	J	12.08	37	1860/1			c c

Tallialueen virkistysteltan tarjoaa Killerin Ponikuninkuusravit, Maaseudun Tulevaisuus ja Strohfelder-kuivikkeet

8

Klo 14.50

strohfelder

Strohfelder Poniruhtinatar

Tasoitusajo B-ponit, tammat 2140m p. 1.55.0 +20m/ 1,1 s
Palkinnot: 250-125-75-50 €

Voittajaponille loimi, kolmelle parhaalle Ponikuninkuusravit 2017 ruusukkeet ja kunniapalkinnot

Yht: 34 6-6-3 2017: 7 0-3-1 2.11,6a 2.07,9 200 e 2016: 17 4-3-0 2.11,8a 2.10,1 565 e

1 SMEDENS CHESS (SE) 2140:1 2.11,6ake 2.07,9ke 1.040 e

8v tprn t Gumino 37 RUSS -	Ev Hietanen	F	17.04	33	1780/1	m-	hll	c c
Aida Roll - Munter	M Kaappola	Tk	23.04	37	1600/1	2,11,6a	2	c c
pun valk - valk	Ev Hietanen	P	05.05	32	2260/1	2,07,9	2	c c
Merja Kaappola, Kauhajoki	M Kaappola	S	16.05	31	1680/1	2,08,0x	4	c c
MIRA KAAPPOLA (C)		J	12.08	38	1640/1			

Yht: 40 16-7-4 2017: 10 4-2-1 a 55,2 580 e 2016: 5 1-1-0 2.00,1 150 e

2 KIIKKU'S NEON 2 58,1ake 55,2ke 2.134 e

9v prt t Gumino 37 RUSS -	T Lind	M	01.05	32	1620/2	56,2x	3	c c
Mynta Ernst - Ripadals Jinnic		H	10.05	31	1620/1	2,00,3x	5	c c
viol rusk - musta		Pe	28.07	32	2280/2	2,03,3x	8	c c
Lind Heta & Lotta & Tytti, Lahti		R	30.07	32	2220/4	-	hll	c c
TYTTI LIND (P2)		J	12.08	38	1640/2			c c

Yht: 61 10-10-13 2017: 13 4-5-2 52,6a 54,6 840 e 2016: 15 0-1-3 56,0a 55,2 213 e

3 AI.KA. AWA 2160:1 52,6ake 54,6ke 2.275 e

11v tprn t Ernst Romeo -	R Lindholm	Lo	12.06	31	2280/2	59,9x	1	c c
Asilla Roll - Munter		Tk	07.07	32	2300/2	57,4x	2	c c
sin pun - musta	M Kankkunen	Lo	13.07	34	2400/1	m2,07,32		c c
Roosa Lindholm, Siuntio	R Lindholm	Pe	28.07	32	2280/1	54,6	3	c c
ROOSA LINDHOLM (C)		J	12.08	38	1660/1			c c

Yht: 124 14-27-18 2017: 6 1-1-0 53,7a 55,6 190 e 2016: 12 2-2-1 53,3 450 e

4 SMEDENS VARENNA (SE) 2200:1 52,8ake 52,1ke 3.957 e

15v prn t Darius Roll -	E Ritakallio	P	21.04	31	2320/1	57,5x	2	c c
Lilla My III 272 RUSS - Vagabond		Km	21.05	32	1800/1	55,6x	4	c c
orans harm pinkki - orans		P	25.05	32	2240/1	55,7x	4	c c
Hanna Heinonen, Kokemäki		Tk	07.07	32	2340/1	-	hll	c c
EMILIA RITAKALLIO (P2)		J	12.08	38	1700/1			c c

Yht: 77 18-15-14 2017: 7 1-2-2 44,9a 49,9 510 e 2016: 13 2-2-1 52,0a 49,2 480 e

5 AMAZON (SE) 2260:1 44,9ake 49,0ke 3.935 e

9v prt t Tyson II -	M Espo	K	17.06	32	1600/3	51,5ax	3	c ¢
Hallonlundas Lilly - Skotte		L	02.07	32	1640/5	47,6ax	4	c c
orans rusk valk - orans rusk		Lo	13.07	31	2240/1	49,9	1	c c
Moona Espo, Kouvola		Bi	28.07	32	1900/5	44,9a	2	
MOONA ESPO (C)		J	12.08	38	1740/1			c c

Yht: 82 20-14-13 2017: 3 1-0-0 a 48,7 110 e 2016: 13 2-2-4 48,2a 47,0 555 e

6 FARMENS TIX (SE) 2300:1 48,2ake 47,0ke 3.883 e

13v prn t Korsnäs Brådis -	Ju Saarela	Kt	11.09	37	2100/5	54,0ax	3	c c
Zanthana - Vagabond		L	02.07	32	1640/1	-a	hll	c c
sin - musta		To	15.07	37	2260/1	48,7	1	
Eeva Paakkari, Hämeenlinna		Bo	04.08	36	2320/1	54,1x	6	c c
JULIA SAARELA (P2)		J	12.08	38	1760/1			

Yht: 60 23-10-5 2017: 5 2-1-1 a 47,0 280 e 2016: 6 3-2-0 43,9a 46,3 502 e

7 PEARL (SE) 2 43,9ake 46,3ly 2.804 e

13v m t Tyson II -	P Iltanen	Km	24.06	32	1800/2	47,4x	2	c c
Snäckan - Hero		L	02.07	33	2460/1	47,0x	1	c c
vihr sin valk - sin		Lo	13.07	31	2300/1	48,1	3	
Pinja Iltanen, Hamina		R	30.07	32	2380/1	48,8	1	
PINJA ILTANEN (C)		J	12.08	38	1780/1			

8. lähdön jälkeen sunnuntaina kaikkien viikonlopun aikana Ponikuninkuusraveissa startanneiden ponien kesken Strohfelder arpoo yhdelle ponille vuoden kuivikkeet.

Arvonta suoritetaan voittajakehässä palkintojen jakamisen jälkeen.

Hevari lahjoittaa silat Poniruhtinattarelle 2017

strohfelder®

LUULTAVASTI
PARHAAT
KUIVIKKEET
HEVOSILLE

www.strohfelder.fi www.Hankkija.fi

Seisotko
tumput suorina?
Osallistu
ensiapukurssille.

ensiapukoulutus.fi spr-ensiapukoulutus.fi ensiaputuote.fi

Ilmoittautumiset:
ensiapukoulutus.fi
spr-ensiapukoulutus.fi

Kurssipaikka:
Ailakinkatu 5
40100 Jyväskylä

Punainen Risti

9

Klo 15.10

Hevosjalostusliitot Poniruhtinas

Tasoitusajo B-ponit 2140m p. 1.55.0 +20m/ 1,1 s
Palkinnot: 250-125-75-50-(25) €

Voittajaponille loimi, kolmelle parhaalle Ponikuninkuusravit 2017 ruusukkeet ja kunniapalkinnot

---

Yht: 71 4-6-16 2017: 9 1-1-2 2.01,3a 2.01,6 250 e 2016: 8 1-1-2 2.01,8a 2.00,2 265 e

1 DRÖMMER LU ART **2140:1** **2.01,3ake** **2.00,2ke** **1.597 e**

9v klm r Tejas Monzun 25 RUSS -
Österängens Felizia - Ymer
viol valk - musta
Katariina Hämäläinen, Laukaa
KATARIINA HÄMÄLÄINEN (C)

Kata Hämäläinen	J	14.05	32	1640/1	2,01,6	2	c c
	M	21.05	32	1740/2	2,01,6x	6	c c
	L	02.07	32	1640/3	2,01,3a	6	c c
	Jo	04.07	32	1720/1	2,02,2	5	c c
	J	12.08	39	1640/7			c c

Yht: 53 3-3-5 2017: 9 0-0-2 a 2.09,8 80 e 2016: 7 0-0-0 2.06,3 30 e

2 HIETARANNAN JESPER **2** **2.10,3ake** **2.06,3ke** **710 e**

9v rn r Micklas 26 RUSS -
Kalypzo - Vagotte
kelt sin - kelt sin
Heta Aro, Huittinen
HETA ARO (P2)

H Aro	Km	25.06	32	1780/2	2,12,5	6	c c
	Tk	07.07	32	2100/1	2,10,0x	4	¢ ¢
	R	17.07	31	2360/1	2,17,9x	5	
J Pasanen	T	01.08	34	2100/2	m-	hll	c c
H Aro	J	12.08	39	1640/2			

Yht: 37 8-9-4 2017: 6 0-3-0 54,4a 55,8 160 e 2016: 16 3-1-2 55,7 497 e

3 KATTEDALS ISSE (SE) **3** **54,4ake** **55,7ke** **1.544 e**

7v prt r Parat -
Hults Diva - Darius Roll
kulta vaal pun - vaal pun kulta
Kymenlaakson poniraviliiga, Kouvola
NINA HÄNNINEN (P2)

Ni Hänninen	Lo	13.07	31	2120/2	57,0	2	c c
	R	30.07	32	2220/3	56,9x	2	c c
	T	01.08	34	2260/2	m59,1x	2	c c
	H	06.08	32	1600/7	54,4ax	5	c c
	J	12.08	39	1640/5			c c

Yht: 79 6-8-13 2017: 7 0-1-1 a 58,0 110 e 2016: 11 1-0-1 58,4 140 e

4 HIETARANNAN JOONATAN **4** **55,8ake** **56,1ke** **1.802 e**

11v prn r Tyson II -
Mouche SWE 226 RUSS - Rusch
pun kelt valk - pun
Haapaniemi Mika & Sari, Naantali
ALEKSANDRA ISOVIITA (P2)
(Markku Järvinen)(C)

Al Isoviita	P	25.05	32	2180/1	2,02,6x	5	c c
T-M Haapaniemi	Km	24.06	32	1660/1	59,0x	4	c c
Al Isoviita	Tk	07.07	32	2280/1	2,00,4x	5	c c
Mi Heikkinen	T	01.08	34	2260/1	m2,04,55		c c
Al Isoviita	J	12.08	39	1640/3			

Yht: 49 6-3-16 2017: 7 0-0-3 53,9a 57,1 140 e 2016: 12 0-0-4 55,0 175 e

5 TOLÄNGAS ROLANDO (SE) **5** **53,9ake** **55,0ke** **1.553 e**

9v rn r Ernst Ronaldo -
Hemira - Hero
tumm sin harm - sin
Otto Saarinen, Asikkala
OTTO SAARINEN (P1)

Ot Saarinen	Lo	12.06	31	2280/3	2,00,8x	3	c c
	L	02.07	32	1640/4	53,9ax	5	¢ c
	Lo	13.07	31	2120/1	-	hll	
	R	30.07	32	2220/1	58,4x	3	
	J	12.08	39	1640/1			

Yht: 53 11-19-4 2017: 4 1-1-0 a 58,0 150 e 2016: 8 3-3-1 55,1 570 e

6 KÅLMANS SCOOBY DOO (SE) **6** **57,3ake** **55,1ke** **2.535 e**

11v prt r Skärmnäs Pigall -
Busiga Berta - Herman
kelt sin - sin
Harriet Kollanus, Helsinki
JUTTA SALMI (C)

Jut Salmi	Tk	14.04	32	1800/1	58,4	2	c c
	Pe	14.05	32	1760/1	58,0	1	c c
R Hirvonen	M	15.07	31	1609/5	m-a	hll	c c
	T	01.08	34	2280/1	m2,03,14		c c
Jut Salmi	J	12.08	39	1640/6			c c

Yht: 27 9-6-0 2017: 10 4-2-0 2.04,6a 56,7 550 e 2016: 2 2-0-0 2.06,9a 2.12,6 200 e

7 GENERAL J (SE) **7** **2.04,6ake** **56,7ke** **1.221 e**

6v vrn r Fantom -
Tillerosa - Parat
vaal pun sin hopea - vaal pun sin
Maria Taipale, Hollola
OONA HALME (P2)
(Maria Taipale)(P2)

Ma Taipale	Tk	07.07	32	2120/1	2,05,4	1	c c
O Halme	Lo	13.07	31	2120/4	-	hll	
Ma Taipale	R	17.07	31	2500/1	-	hll	
	H	06.08	32	1600/6	2,04,6a	6	
O Halme	J	12.08	39	1640/4			

Yht: 33 8-5-2 2017: 11 0-0-1 55,8a 57,0 170 e 2016: 5 0-1-0 56,9 60 e

8 GEMSTONE ARIA 36 RUSS **2160:1** **55,8ake** **54,3ke** **1.515 e**

9v tprn r Ernst Rivaldo 27 RUSS -
Lilla My III 272 RUSS - Vagabond
sin valk - sin
Suvi Saarinen, Kouvola
SUVI SAARINEN (P3)

Su Saarinen	Tk	07.07	32	2300/1	59,4x	6	c c
Si Salonen	Lo	13.07	34	2420/1	m2,09,83		c c
Su Saarinen	Pe	28.07	32	2280/3	58,6x	5	
Si Salonen	R	30.07	32	2240/1	-	hll	c c
Su Saarinen	J	12.08	39	1660/1			c c

Yht: 95 23-17-12 2017: 11 1-2-3 47,3a 48,7 360 e 2016: 26 8-7-4 m54,5a 46,2 1.595 e

9 **ROBBIE WEE** **2300:1** **47,3ake** **46,2ke** **4.424 e**

11v prn r Tyson II -
Ljungens Razzia 232 RUSS - Ripadals M Kaappola S 06.07 31 1900/1 - hll c c
Jinnic Pp 09.07 32 2340/1 54,5x 1
pun valk - valk H-M Marttila M 15.07 31 1609/6 m-a hpl c c
Talli Minimafia, Kauhajoki M Kaappola Bi 28.07 32 1900/3 47,8ax 4
MIRA KAAPPOLA (C) J 12.08 39 1780/1
(Katariina Marttila)(C)

Yht: 56 27-12-7 2017: 8 6-1-1 46,0a 46,3 690 e 2016: 14 9-2-1 47,3a 48,0 1.225 e

10 **SMEDENS ANDIAMO 41 RUSS (SE)** **2** **46,0ake** **46,3ke** **3.819 e**

9v vm o Gumino 37 RUSS - J Rautiainen J 14.05 32 1820/1 47,5 1 c c
Aida Roll - Munter L 02.07 32 1640/8 46,0ax 1 c c
sin musta kulta - sin kulta E Miettunen M 15.07 31 1609/4 m59,5a 3 c c
Jenni Rautiainen, Kangasniemi J Rautiainen Pe 28.07 32 2380/1 46,3x 1
JENNI RAUTIAINEN (eC) J 12.08 39 1780/2

Yht: 83 34-20-6 2017: 8 5-2-0 39,1a 44,6 1.502 e 2016: 16 3-7-3 40,2a 42,1 1.095 e

11 **MINIATYR (SE)** **2380:1** **39,1ake** **42,1ke** **7.912 e**

9v prt r Tyson II -
Hults Minita - Läns G P Iltanen K 17.06 32 1600/5 39,1a 1 c c
vihr sin valk - sin J Antti-Roiko M 15.07 31 1609/1 m47,0a 1 c c
Pinja Iltanen, Hamina P Iltanen M 16.07 32 1609/3 39,3ax 1 c c
PINJA ILTANEN (C) H 06.08 32 1600/5 42,3ax 2
J 12.08 39 1840/1

Yht: 141 78-17-13 2017: 11 4-4-1 36,3a 41,1 1.155 e 2016: 17 12-0-1 39,5a 43,2 1.671 e

12 **ERNST RIVALDO 27 RUSS (SE)** **2420:1** **36,3ake** **40,5ke** **13.318 e**

14v klm o Tyson II - Ev Hietanen K 17.06 32 1600/2 40,1ax 2 c c
Regazza Ernst - Niklas M 15.07 31 1609/3 m52,3a:2 c c
pun - valk M 16.07 32 1609/1 -a hll c c
Merja Kaappola, Kauhajoki H 06.08 32 1600/4 36,3a 1
EVELIINA HIETANEN (P2) J 12.08 39 1860/1

Valjasliike Saarinen lahjoittaa silat Poniruhtinaalle 2017

Hevosjalostusliitot – 110 vuotta hevosten hyväksi!

EVIDENSIA
ELÄINLÄÄKÄRIPALVELUT

10

Klo 15.30

Hankkija

Tasoitusajo A-ponit 1640m p. 2.46.0 +20m/ 1,9 s
Palkinnot: 120-60-36-24-(12) €

Voittajaponille loimi, kolmelle parhaalle Ponikuninkuusravit 2017 ruusukkeet ja kunniapalkinnot

---

1

Yht: 56 7-10-9 2017: 8 0-2-2 a 2.49,6 210 e 2016: 10 1-2-1 2.49,6 349 e

LITTLE GLADIATOR **1640:1** **3.00,9aly** **2.49,6ly** **1.762 e**

8v rt r Golda Apache 75 SH - Lovely Me 982 SH - Love Spring
sin - sin
Aino Romsi, Tervola
AINO ROMSI (P2)

A Romsi	To	15.07	31	1120/1	2,53,0	7	c c
	O	17.07	31	1140/2	2,49,6	4	c c
	Ke	23.07	31	1080/1	2,49,7	3	c c
	To	30.07	31	1100/7	2,50,5x	2	c c
N Leppänen	J	12.08	33	1140/3			c c

2

Yht: 45 4-2-2 2017: 17 2-1-0 a 2.46,5 320 e 2016: 17 1-1-1 3.06,8a 2.53,1 168 e

DIRLANDAA K **2** **3.06,8aly** **2.46,5ly** **628 e**

6v prt r Promisehill Moonshine 106 SH - Tuomelan Helmi 961 SH - Almnäs Ulex SWE 55 SH
-
Hartikainen Neea & Ninni & Noora, Iisalmi
NOORA HARTIKAINEN (P1)

N Hartikainen	Vi	23.06	31	1200/1	-	hll	c c
	Li	11.07	31	1100/1	2,52,8x	2	
	O	17.07	31	1120/1	2,46,5	1	
	Y	29.07	31	1140/2	2,53,2x	10	
	J	12.08	34	1740/1			

3

Yht: 27 1-5-4 2017: 15 1-3-2 2.47,0a 2.44,1 379 e 2016: 6 0-1-2 3.02,7 130 e

INGVAR **1660:1** **2.47,0aly** **2.44,1ly** **593 e**

5v mrn r Oskar 142 SH - Lidia 919 SH - Onyx v.St. Geerhof 18 SH
harm viol - hopea
Anette Arnberg, Viitasaari
AADA SALO (P2)
(Anette Arnberg)(J)

E Miettunen	T	14.07	31	1140/1	2,50,1	3	c c
Sa Nordlund	Px	22.07	31	1200/2	-	hll	c c
A Salo	P	27.07	31	1100/11	2,47,0a	6	c c
E Miettunen	Ko	03.08	31	1220/2	2,44,7x	3	
A Salo	J	12.08	34	1760/1			

4

Yht: 19 3-2-3 2017: 9 1-0-2 a 2.45,6 160 e 2016: 10 2-2-1 2.48,2 355 e

USVANIITYN JUDITH 1372 SH **2** **2.45,6ly** **515 e**

6v trnkrj t Usvaniityn Hemuli 125 SH - Usvaniityn Hulda 1412 SH - Alfons 91 SH
vaal pun harm - musta
Hautamäki Iina & Sara, Kauhava
IINA HAUTAMÄKI (P1)

I Hautamäki	S	15.06	31	1120/1	2,50,5x	3	c c
	Ka	25.06	31	1090/1	2,54,3	11	c c
	Ka	29.06	36	1130/3	2,51,7	10	c c
Sa Hautamäki	Lp	30.07	31	1180/1	2,45,6	1	c c
I Hautamäki	J	12.08	41	1740/1			c c

5

Yht: 48 4-7-6 2017: 9 1-0-2 a 2.43,3 275 e 2016: 17 1-3-3 2.45,7a 2.47,2 440 e

TEPSUTTI **1680:1** **2.45,7ake** **2.43,3ly** **1.194 e**

6v trn t Golda Apache 75 SH - Harjulanmäen Brinsessa - Kompis Fritiof 19 SH
musta - musta pun
Sanna Myllymäki, Kokemäki
JULIANNA ESKELINEN (P2)
(Riia Myllymäki)(J)

Ju Eskelinen	Km	21.05	31	1180/1	2,45,0x	4	c c
	H	04.06	37	1140/1	2,47,2x	7	c c
	Km	11.06	31	1140/1	2,43,3	3	c c
	P	16.06	31	1100/1	2,47,3	8	c c
	J	12.08	33	1140/1			

6

Yht: 83 6-18-14 2017: 8 1-1-2 a 2.44,0 198 e 2016: 17 3-5-1 2.51,5a 2.42,8 615 e

KORPIMÄEN OSKAR **2** **2.41,3aly** **2.42,8ly** **2.140 e**

10v m r Opan 21 SH - Norrbergin Saara - Clay 15 SH
sin pun - sin pun
Rantala Nea & Noora, Seinäjoki
NOORA RANTALA (P2)

No Rantala	H	04.06	37	1140/2	2,45,3x	3	c c
	S	15.06	31	1160/3	-	hll	c c
	Ka	29.06	31	1090/1	2,44,0	3	c c
	R6	16.07	31	1180/1	2,49,8x	2	
	J	12.08	33	1160/3			

7

Yht: 38 5-3-3 2017: 9 3-0-0 2.51,2a 2.39,0 300 e 2016: 20 1-0-2 2.52,4a 2.45,2 327 e

OFELIA (SE) **1720:1** **2.51,2ake** **2.39,0ly** **897 e**

6v m t Maxmer - Olivia af Jäboruder - Edwin v.h. Stalletje
-
Elin Sahlsten, Pietarsaari
ELIN SAHLSTEN (P2)

E Sahlsten	Ka	29.06	31	1070/3	2,43,6x	1	c c
	Kt	08.07	31	1200/1	-	hll	c c
	Pp	18.07	32	1160/1	2,50,3x	1	
	Ko	03.08	31	1240/1	2,39,0	1	
	J	12.08	41	1800/2			

8

Yht: 19 8-2-2 2017: 7 2-2-2 a 2.40,1 355 e 2016: 12 6-0-0 3.06,7a 2.50,3 668 e

GOLDEN MYSTIC **2** **3.06,7aly** **2.40,1ly** **1.023 e**

6v m t Smedens Rival 112 SH - Mystical Zinda - Zorba of Grutness GBR 76 SH
vaal pun hopea valk - vaal pun hopea
Ylikauppila Henrik & Juho, Merijärvi
ELINA MIETTUNEN (P2)

E Miettunen	Kt	15.04	31	1160/2	2,46,3x	1	c c
	Ku	20.05	31	1100/2	2,40,7x	2	c c
	M	16.07	31	1100/2	-	hll	c c
	Y	29.07	31	1180/1	2,40,1x	3	c c
	J	12.08	41	1800/1			c c

Yht: 95 11-11-15 2017: 7 1-0-3 a 2.39,9 230 e 2016: 16 1-1-3 2.35,0 350 e

9 POHJAN VILMA 1760:1 2.40,1ake 2.34,7ly 2.551 e

10v sysrt t Celex SWE 62 SH - Natja - Emil
valk viol - valk
Veikko Tikkinen, Äänekoski
VEERA JOKINEN (P2)
(Veikko Tikkinen)(C)

T Varis
V Jokinen
S Taittonen
V Jokinen

Ph	17.06	31	1120/2	2,45,8	6
Hs	05.07	33	1060/1	2,39,9	4
Hj	09.07	32	1180/1	m2,55,63	
Pk	19.07	32	1040/1	2,45,5x	3
J	12.08	33	1200/2		

c c

Yht: 89 8-3-7 2017: 15 2-3-2 2.38,4a 2.35,8 391 e 2016: 3 0-0-0 2.52,9 0 e

10 EXTRAPRETTY ARIA 2 2.38,4aly 2.35,8ly 1.407 e

11v trt t Golda Apache 75 SH - Perry II - Benjamin
musta sin valk - musta
Team Extrapretty, Oulu
VEERA JÄRVELÄ (P1)
(Veera Paakkari)(C)

Ju Saarela
Ve Järvelä

O	29.05	31	1100/3	2,38,4a	2
Vi	23.06	31	1300/2	2,41,8	5
O	24.07	31	1600/1	-x	k
Bo	04.08	37	1700/2	2,37,4x	1
J	12.08	33	1200/1		

c c
c c
c c

Yht: 100 13-11-13 2017: 8 1-1-1 a 2.33,2 131 e 2016: 13 0-3-1 2.34,8 272 e

11 KAJSA KAVAT (SE) 1780:1 2.48,7ake 2.33,2ly 2.134 e

15v prtkrj t Kompis Roderick 110 SH - Madicken - Richard v. Laren
pun musta valk - musta
Anu Juuma, Kuusamo
MELISSA MELKKO (P2)
(Anu Juuma)(C)

A Hekkala
F Klemetti
Me Melkko

Ro	22.06	31	1200/2	2,38,9x	6
So	01.07	31	1140/1	2,38,8	2
Ke	23.07	31	1180/2	2,50,3	9
To	30.07	31	1220/1	2,43,0x	15
J	12.08	33	1220/1		

c c
c c
c c
c c
c c

Yht: 93 8-11-9 2017: 11 2-3-3 2.34,5a 2.30,8 510 e 2016: 14 0-1-0 2.38,2 122 e

12 RINDI II (SE) 1800:1 2.34,5ake 2.30,8ly 1.722 e

14v m t Brandij v.d. Hoorn - Filippa - Allgunnens Micko
kelt musta - valk musta
Ikonen Joona, Juuso & Sonja, Ypäjä
JOONA IKONEN (P1)

Jo Ikonen

L	02.07	31	1640/4	2,34,5a	6
R	06.07	31	1220/1	2,36,8	3
M	16.07	31	1160/3	2,30,8x	2
T	01.08	35	1200/2	2,32,5	2
J	12.08	33	1240/4		

c c
c c
c c
c c
c c

Yht: 74 19-12-11 2017: 8 4-2-1 a 2.29,1 540 e 2016: 17 4-4-2 2.27,4a 2.31,3 816 e

13 JOKIMÄEN CITRUUNA 1820:1 2.27,4ake 2.29,1ke 3.510 e

7v m r Celex SWE 62 SH - Chiquita II 1124 SH - Paul v.d. Papenhoeve
musta vihr - musta vihr
Sanni Kuusisto, Laihia
SANNI KUUSISTO (P2)

Sa Kuusisto

Ka	25.06	31	1190/1	2,31,7	1
Ka	29.06	35	2140/1	2,29,1	1
Pp	18.07	31	1140/2	2,36,0x	2
Pk	19.07	32	1080/3	2,36,9x	1
J	12.08	33	1240/5		

c c
c c

Yht: 57 9-5-10 2017: 8 1-3-0 a 2.29,6 314 e 2016: 15 2-0-3 2.32,5 392 e

14 DILBERT GREAT 2 2.56,9ake 2.29,6ly 1.995 e

8v trt r Golda Apache 75 SH - Gläntans Dilba 1146 SH - Gläntans Babar
sin orans - sin
Juuso Ikonen, Ypäjä
JUUSO IKONEN (P2)

Ju Ikonen

Km	11.06	31	1220/1	2,29,8x	2
L	02.07	34	1640/3	-	hll
M	16.07	31	1180/1	2,30,7x	6
T	01.08	35	1220/1	2,29,6x	1
J	12.08	33	1240/1		

c c
c c
c c
c c
c c

Yht: 65 15-6-4 2017: 13 2-2-0 2.32,7a 2.30,8 366 e 2016: 12 2-1-3 2.35,4a 2.30,4 345 e

15 ROADRUNNER 3 2.32,7ake 2.30,4ly 2.283 e

12v rnh r Zeb - Hippotekets Blimunda - Sir Douglas
kelt musta - kelt musta
Elina Pakkanen, Kiuruvesi
ELINA PAKKANEN (P2)

E Pakkanen

Ku	01.07	31	1200/1	2,31,5x	1
L	02.07	31	1640/9	2,32,7a	2
Li	11.07	31	1220/3	2,38,0	4
M	16.07	31	1180/4	-	hll
J	12.08	33	1240/3		

c c
c c
c c

Yht: 182 21-17-25 2017: 10 0-1-4 a 2.30,7 206 e 2016: 18 0-0-2 2.28,6 104 e

16 A.R. CELINA 1840:1 2.36,0aly 2.28,6ly 4.334 e

12v trt t Celex SWE 62 SH - Lina IV 636 SH - Hambo
sin - valk
Laura Pulliainen, Leppävirta
LAURA PULLIAINEN (P2)

L Pulliainen

Ku	01.07	31	1220/1	2,30,7x	3
Hs	05.07	33	1100/1	2,32,4x	3
Px	07.07	32	1220/1	-	hll
Li	11.07	31	1240/2	2,35,5x	5
Ps	14.07	32	1200/2	2,35,6x	2

c c

Harjoitusravit Killerillä tiistaina 22.8. klo 18, ajetaan volttilähtöinä. Ilmoittaminen päättyy tiistaina 22.8. klo 10.

Harjoitusraveja Hankasalmen Varnes-Hippoksella keskiviikkoisin klo 18.30, ajetaan volttilähtöinä. Ilmoittaminen ennakkoon Hepassa tai paikanpäällä.

Ponikuninkuusravit Jyväskylä 12. – 13.8.2017 päälähtöjen esittelyloimet
Esittelyloimet ovat mahdollistaneet Suomen Ravivalmentajat, raviradat, hevosseurat ja lukuisat muut yhteistyökumppanit:

Ravivalmentajat:	Raviradat ja muut yhteistyökumppanit	Ponin nimi:
Kari Alapekkala	Ell Tiina Eskonen	Uutelan Amarilla
Henri Bollström	Suonenjoen Hevosystäväinseura ry	Pearl Cloud
Tom Eriksson	Kausalan ravit	Marjaleena
Henna Halme	Metsämäki	Kastanjegårdens Mitzy
Ari Hartikainen	Halsuan Hevosjalostusyhdistys	Stella C.C.
Hannu Hietanen	Kalajoen Hevosystävät ry	Nora IV
Esa Holopainen	Kouvolan ravirata	Hietarannan Julia
Petra Honkanen	Pilvenmäki	Smedens Gossip
Pia Huusari	Lieksan ravit	Mollamaija
Jukka-Pekka Kauhanen	Ylä-Savon Hippos ry	Saphira
Tuomas Korvenoja	Vermo	Pomona II
Tommi Kylliäinen	Jokimaa	Tolängas Rolando
Ravitalli Hannu Laakkonen	Riihimäen ravit	Hietarannan Jesper
Ari Moilanen	Härmän Ravirata Oy	Hietarannan Joonatan
Tuomo Ojanperä	Pori	General J
Teemu Okkolin	Kokkolanseudun Hippos ry	Kattedals Isse
Tuomas Pakkanen	Kuopion Ravirata	Kålmans Scooby Doo
Ravitalli Perttunen	Kemijärven Ravi ry	Drömmer Lu Art
Santtu Raitala	Haapajärven Ravi ry	Gemstone Aria
Terho Rautiainen	Kaukonen	Robbie Wee
Ravitalli Pasi Tikkala	Kurtakko	Smedens Andiamo
Salostable.com	Sodankylä	Miniatyr
Erik Skutnabb	Tornio	Ernst Rivaldo
Team Ojanperä	Kajaani	Smedens Chess
Pauli Raivio	Hankasalmen ravit	Gambra
Tanja Soukka	Killerin/Jkl ravirata	Jokimäen Pipa
Kaisa Toivonen	Tornio	Kiikku's Neon
Hannu Torvinen	Aina heinäkuussa, Jämsän Ravi ry	Noron Sissi
Jukka Torvinen	Rovaniemi	Ai.Ka. Awa
Antti Tupamäki	Lapuan HJY	Smedens Varenna
Utala Racing	Kaustinen	Amazon
Bella Varjonen	Äimänrautio	Farmens Tix
Vehviläisen Talli	Loviisan ravinuoret	Pearl
Kari Venäläinen	Ylivieska	Fruitbat
Emma Väre	Hevoskuntoutus Jouko Tarvainen Ky	Euforia
Toto-Jake	Killerin Ravinaiset	Elsa II
Risto Airaksinen	Kokemäen kesäravit	Rosenbergs Haodino
Suomen Ravivalmentajat ry	Nokkakivi	Rama Chiron
Suomen Ravivalmentajat ry	Tonin ravikatsaus	Nipornas Cider
Suomen Ravivalmentajat ry	Marjoniementila Oy	Niemenpellon Pätmän
Suomen Ravivalmentajat ry	Kalliokylän kengitys ja rokki	Amiral Doll
Suomen Ravivalmentajat ry	Seppo Kynnäs	Goldenwild's Sammy
Suomen Ravivalmentajat ry	Ell Antti Kinnunen	Strait's Poker
Suomen Ravivalmentajat ry	Reykhestar	Broängens Jocke
Suomen Ravivalmentajat ry	Tervet	Golden Geronimo
Suomen Ravivalmentajat ry	Pohjoisahon Tila	Animatzoo Obama
Suomen Ravivalmentajat ry	Fais	Smedens Max Speed
Suomen Ravivalmentajat ry	Teivo	Ekslätts Sacrifice
K-S hevosenomistajat	Poni-Ilolan poniravikoulu	Broängens Ghosakrama
Killerin ravinuoret	Suit-Silan ratsastajat	Thorvald
K-S Hevosjalostusliitto	Suomen Polkupyöräkeskus	Dynamit III

Toimihenkilöt 12.-13.8.2017:

Suomen Hippos ry:n valvojat	Pertti Salonen, Jouni Rajala
Kilpailutuomarit	Antti Kettunen, Pertti Peltola, Janne Jääskeläinen
Maalikamera, tuom. siht.	Janne Jääskeläinen
Kuuluttaja/Selostaja	Juha Jokinen
Haastattelija	Tero Alamäki, Lauri Hyvönen
Ensiapu	Palokunnan Urheilijat
Tekniset laitteet ja videointi	Sven Falk
Valokuvaus	Merja Ahola-Turpeinen
Sisäänkirjoitus	Tanja Säynevirta, Jonna Keto, Susanna Keto
Päälähettäjä	Pekka Piirainen
Lähettäjät	Jukka Lahtinen, Mauno Pesonen, Timo Holkko, Timo Takala, Pirjo Salminen, Kari Masalin, Jenna Stenroth, Laura Simonen
Varikkoalueen valvoja	Riitta Kontro
Valjakkotarkkailija ja Lähdönjärjestäjä	Jesse Piirainen, Merja Väinämö
Kengitysseppä	Jyri Hellevuo
Eläinlääkäri	Tiina Eskonen
Eläinlääkärin apulainen	Anna Mononen
Palkintojen jako	Mervi Honkonen, Melissa Palmroos
Loimittajat	Nita Hintikka, Kaisa Rossi
Ponivastaava	Jari Honkonen
Ratamestari	Markus Kohvakka
Ravintola	Killerin ravinaiset
Tasoitustenlaatija	Sari Piirainen, Mervi Honkonen
Järjestyksen valvonta	Tikkakosken Reserviläiset
Käsiohjelman taitto	Janne Jääskeläinen
Käsiohjelman paino	Siirtopaino

Tamma- ja varsanäyttelyitä järjestetään yhteistyössä jäsenseurojen kanssa. Vuoden 2017 näyttelykalenterissa on seuraava:

pe 15.9. Petäjävesi, harjoitusravirata.

ke 20.9. Hankasalmi, Varnes Hippos ravirata: juoksijasuunnan tammat, varsat liikkeet ajaen.

Ilmoittaminen näyttelyihin tapahtuu viimeistään kymmenen arkipäivää ennen varsinaista näyttelypäivää liiton toimistoon, yhteystiedot www.killeri.fi. Näyttelymaksu on 30 €/varsa ja 100 €/tamma.

Ponikuningaskilpailu

Poni	1640 m	Sija	Ero	2140 m	Sija	Ero	Kok.aika	Sija
Amiral Doll								
Animatzoo Obama								
Broängens Ghosakrama								
Broängens Jocke								
Dynamit III								
Ekslätts Sacrifice								
Fruitbat								
Golden Geronimo								
Goldenwild's Sammy								
Niemenpellon Pätmän								
Nipornas Cider								
Rama Chiron								
Rosenbergs Haodino								
Smedens Max Speed								
Strait's Poker								
Thorvald								

OMISTATKO HEVOSEN?

LIITY JÄSENEKSI!

SHKL
SUOMEN HEVOSENOMISTAJIEN KESKUSLIITTO RY

Suomen Hevosenomistajien Keskusliitto ry on hevosenomistajien edunvalvontajärjestö. Liiton yhteentoista jäsenyhdistykseen kuuluu jo noin 5700 hevosenomistajaa.

Jäsenmaksu vain 44 € vuonna 2017!

Toimintaamme kuuluu mm.
keinoemovälitys, kilpailujen järjestäminen sekä edustus Suomen Hippoksen valiokunnissa.

Jäsenetuihimme kuuluvat mm.
Neuvontapalvelut ja sopimuspohjat, alennukset mm. Pohjantähden hevosvakuutuksista, Hankkijalta sekä Tallink Siljalta, kuudesti vuodessa ilmestyvä Hevosenomistaja-lehti, ilmainen sisäänpääsy useimmille raviradoille, ilmainen osallistuminen Racing Amatööriohjastajien SM-liigaan (muilta 60€) sekä matkakorvausjärjestelmä viime hetkellä peruttujen ravien varalle.

www.shkl.net

Ponikuningatarkilpailu

Poni	1640 m	Sija	Ero	2140 m	Sija	Ero	Kok.aika	Poni
Elsa II								
Euforia								
Gambra								
Hietarannan Julia								
Jokimäen Pipa								
Kastanjegårdens Mitzy								
Marjaleena								
Mollamaija								
Nora IV								
Noron Sissi								
Pearl Cloud								
Pomona II								
Saphira								
Smedens Gossip								
Stella C.C.								
Uutelan Amarilla								

Poniruhtinaskilpailu

Poni	1640 m	Sija	Ero	2140 m	Sija	Ero	Kok.aika	Sija
Drömmer Lu Art								
Ernst Rivaldo								
Gemstone Aria								
General J								
Hietarannan Jesper								
Hietarannan Joonatan								
Kattedals Isse								
Kålmans Scooby Doo								
Miniatyr								
Robbie Wee								
Smedens Andiamo								
Tolängas Rolando								

Poniruhtinatarkilpailu

Poni	1640 m	Sija	Ero	2140 m	Sija	Ero	Kok.aika	Sija
Ai.Ka. Awa								
Amazon								
Farmens Tix								
Kiikku's Neon								
Pearl								
Smedens Chess								
Smedens Varenna								

Henna Virkkusen ja Hevosjalostusliittojen lahjoittamat ikuisesti kiertävät Design Alosen kiertopalkinnot Ponikuningas -, Ponikuningatar-, Poniruhtinas-, ja Poniruhtinatar -lähtöjen kokonaiskilpailujen voittajajille.

" UNELMALÄHTÖ "

Ravikilpailussakin tarvitaan taidon lisäksi onnea, jota Unelmalähtö " tarjoaa. Maaliin päästyään voi hetkeksi istahtaa voittajan istuimelle.

"

Huutokaupasta tukea Ponikuninkuusraveille!

Suomen Ravihevoskasvattajien Säätiö sai Paavilaisen tallilta vinkin järjestää hyväntekeväisyyshuutokauppa ravinuorten hyväksi Suomen juhlavuoden kunniaksi. Huutokauppa toteutettiin maaliskuussa 2017 yhteistyössä Suomen Hevosenomistajien Keskusliiton ja huutokauppayhtiö Starinita Oy:n kanssa.
Huutokauppa oli samalla ensimmäinen Suomessa järjestetty hevosalan internethuutokauppa. Lahjoituksina saaduista oriiden varsamaksuista kertynyt tuotto 5528,23 € lahjoitettiin Jyväskylän Ponikuninkuusraveille.

Lahjoittajat:

H.V. Tuuri	Lootus talli
Lars	Paavilaisen talli
Tähti-Optio	Windcape Stable
All Laid Out	Eihgt Star Stable Oy
Antonio Duo	Diamond Farm
Big Apple Deli	MAS Breeding Oy
Le Cannibale	Equrie Bon Appetit
Lexus Font	Faceboco Stable
Please Poppy	Paavilaisen talli
Pilgrims Taj	Paavilaisen talli
Shergar Boko	Johanna Kivimäki
Tag The Devil	Paavilaisen talli

Ponikuninkuusravit 2017 kiittävät!

Suomen Hippos ry:n lahjoittamat kunniapalkinnot 2017 Ponikuninkuus-, Ponikuningatar-, Poniruhtinuus- ja Poniruhtinatar – kokonaiskilpailujen voittajille

Killeri 2017

PONI

KUNINKUUSRAVIT

JYVÄSKYLÄ

Jyväskylän Ponikuninkuusravien yhteistyökumppanit

minimani

FINN TACK

SUOMEN RAVIVALMENTAJAT RY

Hankkija

ProHay
Laadukasta hevosheinää

SUVI

strohfelder

MTK

Punainen Risti

VAPO

BIOFARM

siirtopaino
Meillä on ajatus mukana

LÄHITAPIOLA
KESKI-SUOMI

MAASEUDUN TULEVAISUUS

EVIDENSIA
ELÄINLÄÄKÄRIPALVELUT

Elixi

ELONEN

Panda

KILLERIN
RAVINUORET

PONEISTA POTKUA NUORILLE!

Suomen Hippos ry
Nuorisotoiminta

CHIPVENTURES
from Finland

KILLERI
RAVIRATA • JYVÄSKYLÄ

Lasten
SUURI
LELUKIRJA

mehujehu®

Osku

Keski-Suomen
Hevosenomistajat ry

Keski-Suomen
Hevosjalostusliitto Ry

Suomen
Ravihevoskasvattajien
Säätiö

Hevosjalostusliitot

Koskelan Akseli

VELJEKSET WAHLSTÉN