KILLERI
RAVIRATA • JYVÄSKYLÄ

OMISTAJARAVIT
TORSTAINA 7.12. KLO 18

Ratanumero 8 25/2017 Pääsyliput 6 € ohjelman hinta 2 € sis. Alv.

HORZE-MYYMÄLÄSSÄ TARJOUKSESSA:

T1 Ponikoppakärryt 800 € renkaineen

FT Fleecetakki 20 € (ovh.49,95€)

FT Sadeloimi, fleecevuori/ highneck-malli 40 € (ovh. 99,95€)

FINN TACK horze®

Myymälä avoinna koko ravien ajan katsomorakennuksen alakerrassa.

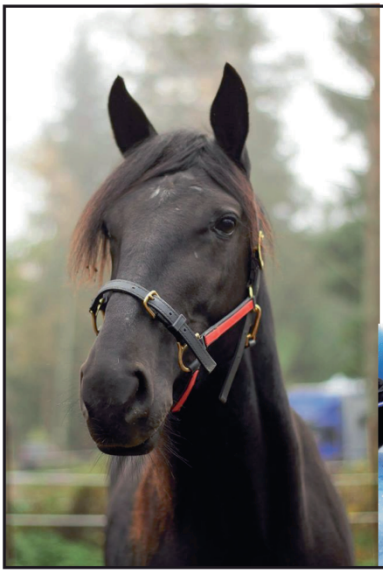

Mitä joululahjaksi ystävälle?

Miltä kuulostaisi osuus Raviliiga JYP Jyväskylän varsasta Juliane De Veluwesta?

www.raviliiga.fi

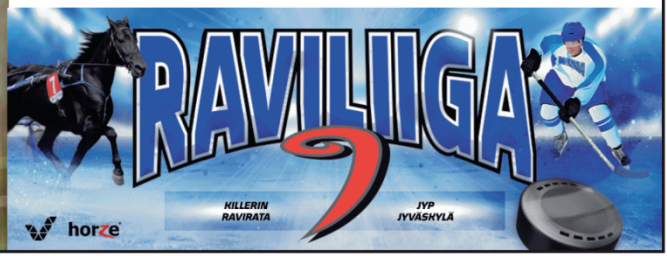

CUISINE DE BONNE HUMEUR

Le QULKURI

WWW.QULKURI.FI

EST. 2014

Pöytävaraukset Ravintola Pegasukseen Killerin toimiston kautta, puh. 010 321 0260 tai toimisto@killeri.fi

Ravintola Pegasus

Ravibuffet 7.12.

foccaccia ja voi
vihreä salaatti ja vinaigrette
lohi-pastasalaatti
bataattisalaatti

possun sisäfilettä, perunamuusia ja aurajuustokastiketta
tai
paistettua nuudelia, paahdettua munakoisoa ja tomaatti-chutney

pieni makea

15 €

Tallikahvio

Ruoka: Karjalanpaisti, bataatti- ja lanttulaatikko, salaatti 7.50 €

Tallikahviossa tarjolla myös mm. kahvia, sämpylää, pullaa jne.

Tallikahvion viereisestä grillistä saatavana mm. kyljyksiä ja makkaraa.

OPETUSLÄHTÖ

Vaal.pun.-musta klo 17.00 yhdistetty tasoitusajo 2140 m

1 Yht: 0 0-0-0 2017: 0 0-0-0 a 0 e 2016: 0 0-0-0 0 e
SUNRISE VALKYRIA **2140:1** **0 e**
2v trn t Orlando Vici -
Sunrise Express - Texas Express
musta pun kelt - musta pun kelt
Parkkonen Kalevi & Petri, Laukaa
HENRI BOLLSTRÖM (bA)
(Tiina Mäkinen)(C)

2 Yht: 0 0-0-0 2017: 0 0-0-0 a 0 e 2016: 0 0-0-0 0 e
NÄPPÄRÄ KAMU **2180:1** **0 e**
3v prt o Camri -
Näppärä Lissu - Liising
musta kelt - musta
Jenny Honkonen, Saarijärvi
TERO LAHTINEN (A)
(Jenny Honkonen)(C)

KOELÄHTÖ Harmaa-Musta klo 17.10

Yhdistetty tasoitusajo 2140 m

1

Yht: 0 0-0-0 2017: 0 0-0-0 a 0 e 2016: 0 0-0-0 0 e

DIAMOND DIRECTOR **2140:1** **0 e**

3v prn t Tag The Devil -
Favorina Neo - J.R. Broline
sin harm valk - sin valk
Ehrnrooth Ville & Kolkan Kynttyrät &
Nykänen Johanna, Mikkeli
JANI RUOTSALAINEN (aA)
(Ari Lappalainen)(C)

2

Yht: 13 3-0-0 2017: 1 0-0-0 a 0 e 2016: 12 3-0-0 34,6a 35,1 400 e

EKIN KAVA **2180:1** **34,6ake** **35,1ke** **400 e**

6v tprt o Erikasson -
Koivulan Alma - Vokkerilla
musta pun kelt - musta pun kelt
Parkkonen Jere & Niko & Tomi, Laukaa
HENRI BOLLSTRÖM (bA)
(Tiina Mäkinen)(C)

Pe Parkkonen	Ku	29.09	3	2100/4	-	hll	c c	78
He Bollström	J	20.10	1	2140/11	-a	hll	c c	*26
Pe Parkkonen	Ku	27.10	1	2100/3	37,0x	8	c c	*34
	J	16.12	1	2200/1	-	hll	c c	238
	J	02.06	2	2140/4	-x	k	c c	76

3

Yht: 0 0-0-0 2017: 0 0-0-0 a 0 e 2016: 0 0-0-0 0 e

MAJATALON HETA **2** **0 e**

6v trt t Tähti-Vokker -
Hermanska A - A.T. Vinski
vihr orans musta - vihr orans musta
Mirja Aho, Mänttä-Vilppula
ANTTI TUPAMÄKI (bA)
(Jorma Aho)(C)

TÄNÄÄN PELATAAN

Toto4
lähtöihin 4–7
Valitse voittajahevoset viiteen lähtöön

Troikka
lähtöihin 7 ja 9
Valitse lähdön kolme parasta oikeassa järjestyksessä

Päivän Duo
lähtöihin 6-7
Valitse voittajahevoset kahteen lähtöön

TOTO4 **TROIKKA** **DUO**

HEVOSTEN TIEDOT KÄSIOHJELMASSA pohjautuvat Suomen Hippos ry:n ylläpitämään kilpailurekisteriin, jossa saattaa olla puutteita.

Killerin ravit kuuluvat radiosta 90,5 MHz!

PONILÄHTÖ Oranssi-Musta klo 17.45

Tasoitusajo A-poneille 1140 m p. 2.39.0 +20m/ 2,9 s
Palkinnot: 100-50-30-20 €

1

Yht: 33 6-5-3 2017: 28 5-4-2 2.40,6a 2.39,7 920 e 2016: 5 1-1-1 3.03,5 180 e

PONI-ILOLAN ARIEL **1140:1** **2.40,6ake** **2.39,7ke** **1.100 e**

4v klm t Celex SWE 62 SH - Bouncing Betty 1052 SH - Aku 54 SH -
Riina Honkonen, Konnevesi
ELENA HONKONEN (P1)
(Riina Honkonen)(P2)

R Honkonen	Pp	23.09	32	1120/1	-		hll	c c
	Ku	30.09	33	1700/1	-		hll	c c
	T	07.10	31	1600/11	2,40,6a	5		c c
	S	05.11	32	1140/1	2,51,1x	4		c c
	J	02.12	32	1200/1	2,43,3x	1		c c

2

Yht: 115 10-5-7 2017: 8 0-0-0 a 2.43,7 50 e 2016: 22 0-1-2 2.35,3 160 e

OZZIAN (SE) **1180:1** **2.39,3aly** **2.35,3ly** **1.610 e**

10v mpäist r Smedens Remington 118 SH -
Olivia af Jäboruder - Edwin v.h. Stalletje sin - sin
Riina Honkonen, Konnevesi
RIINA HONKONEN (P2)

Ee Oksanen	J	28.04	31	1240/1	-		hll	c c
R Honkonen	Pk	28.05	31	1180/3	-		hll	c c
I-M Kuusela	Ph	17.06	31	1120/1	-		hll	c c
T Varis	S	05.11	37	1180/1	m3,02,04			c c
R Honkonen	J	02.12	38	1140/4	2,45,5	6		c c

3

Yht: 101 12-12-16 2017: 13 2-1-4 a 2.37,1 422 e 2016: 16 1-1-3 2.35,0 350 e

POHJAN VILMA **2** **2.40,1ake** **2.34,7ly** **2.743 e**

10v sysrt t Celex SWE 62 SH - Natja - Emil
valk viol - valk
Veikko Tikkinen, Äänekoski
VEERA JOKINEN (P2)
(Veikko Tikkinen)(C)

V Jokinen	J	13.08	40	1760/1	2,37,8x	11		c c
	Pi	20.08	31	1160/1	2,37,1x	1		c c
	Pk	10.09	31	1180/1	2,44,6x	3		c c
	Pk	16.09	33	1180/1	2,38,6	2		c c
T Varis	J	02.12	38	1160/2	2,44,1	7		c c

4

Yht: 13 7-2-0 2017: 7 2-1-0 2.34,4a 2.34,3 600 e 2016: 6 5-1-0 2.43,5 570 e

JOKIMÄEN SOFIA 1456 SH **3** **2.34,4ake** **2.34,3ly** **1.170 e**

4v prt t Nyhagens Marlon 127 SH - Jokimäen Sonja 1365 SH - Big Tico 36 SH
lila musta - lila
Julia Kiukas, Mikkeli
MARIA KIUKAS (P2)
(Julia Kiukas)(P3)

S Kiukas	M	21.05	31	1100/1	2,37,6x	2		c c
M Kiukas	M	16.07	31	1120/1	2,34,3	1		c c
	K	08.08	31	1120/2	-		hll	c c
	T	07.10	31	1600/10	2,34,4a	1		c c
S Kiukas	H	11.11	31	1180/1	2,40,5	4		c c

5

Yht: 122 11-12-12 2017: 18 1-1-2 2.32,7a 2.31,3 294 e 2016: 22 3-2-1 2.27,8 540 e

GAMBRA (SE) **1220:1** **2.32,0aly** **2.27,8ke** **2.254 e**

10v m t Sir Douglas - Mon Amie - Coco
pun musta valk - musta
Vehviläinen Tiia & Toni, Hankasalmi
TIIA VEHVILÄINEN (P2)

Ti Vehviläinen	Pk	16.09	32	1080/1	-		hll	c c
	Ku	30.09	31	1640/1	-		hll	c c
V Mäki-Jaakkola	Ku	30.09	36	1220/1	m2,45,56			c c
Ti Vehviläinen	Ku	06.10	31	1160/1	2,37,2x	3		c c
	J	02.12	38	1200/4	2,39,7x	9		c c

6

Yht: 52 14-6-7 2017: 8 1-1-0 a 2.26,4 170 e 2016: 11 3-0-3 2.25,0 405 e

RAMA CHIRON **1240:1** **2.30,0aly** **2.25,0ke** **2.031 e**

11v prn r Gläntans Pirat 79 SH - Rama Fantazem - Vincent van Rijswijk 25 SH
pun musta - pun musta
Maria, Sofia & Julia Kiukas, Mikkeli
SOFIA KIUKAS (P2)
(Julia Kiukas)(P3)

S Kiukas	La	20.07	31	1660/2	2,26,4x	4		c c
	J	12.08	37	1660/3	-		hll	c c
	J	13.08	37	2160/1	-		hll	c c
	M	14.10	31	1100/1	2,27,2x	1		c c
	J	02.12	33	1640/1	-		hll	c c

Piipahda Keski-Suomen Hevosenomistaja ry:n pisteellä katsomon alakerrassa!

Jäsenille tänään ilmainen ruokailu Ravintola Pegasuksessa. Paikalla olevilla jäsenillä mahdollisuus osallistua arvontaan, josta voi voittaa osuuden JYP raviliigavarsa Julianne De Weluvesta. Ruokaliput ja arvontalipukkeet KSHO:n pisteestä.

1

Keltainen-Musta

Klo 18.10

Jaakko -lähtö

Tasoitusajo kv 2160 m, tammat 20m hyv.
p. 500 € +20m/ 300 €
Palkinnot: 1000-500-300-200-(100) €

Voittajahevoselle loimi ja Keski-Suomen Hevosjalostusliitto ry:n kunniapalkinto

---

Yht: 6 0-1-0 2017: 6 0-1-0 a 36,8 450 e 2016: 0 0-0-0 0 e

1 HEHKEÄ HELLU — **2140:1** — **36,8ke** — **450 e**

5v vprt t Tuisku-Topi -
Sirun Salama - Saran Salama
lila valk - valk
Antti Ripatti, Mikkeli
ANTTI RIPATTI (A)

A Ripatti	Pe	19.08	2	2000/6	42,3	4	c c	
	J	25.09	3	2140/7	36,9	4	c c	350
	J	12.10	3	2140/2	37,8	5	c c	138
	La	28.10	1	2100/4	37,6	7	c c	103
Mi Valtonen	L	23.11	1	2140/1	36,8	5	c c	81

Yht: 8 0-0-2 2017: 8 0-0-2 39,2a 35,9 520 e 2016: 0 0-0-0 0 e

2 TORENA — **2** — **39,2ake** — **35,9ke** — **520 e**

4v prt t A.T. Eko -
Onnenkukka - Sikko
vihr orans musta - vihr orans musta
Sari Koppeli, Jyväskylä
ANTTI TUPAMÄKI (bA)
(Jarkko Koppeli)(C)

R Tupamäki	J	12.10	1	2160/1	35,9	3	c c	86
	J	27.10	1	2200/1	-	hll	c c	55
	T	07.11	1	2120/4	-	hll	c c	325
S Raitala	Kt	17.11	1	2140/3	37,3	7	c c	368
Te Lahtinen	J	01.12	10	2140/7	39,2ax	3	c c	341

Yht: 6 0-1-0 2017: 5 0-1-0 a 36,9 380 e 2016: 1 0-0-0 41,1 0 e

3 LIEHATUULI — **3** — **36,9ke** — **380 e**

5v rt t Tähen Tuuri -
Liinan Lieha - Poika Vikkelä
sin hopea - valk
Arvo Kyröläinen, Mikkeli
VILLE MIKKANEN (A)
(Arvo Kyröläinen)(S)

Sa Vehviläinen	Px	26.02	1	2060/1	45,1x	4	c c	
V Mikkanen	M	12.08	2	2060/1	40,3x	8	c c	558
	Pe	19.08	2	2000/2	40,6x	2	c c	
	J	12.10	1	2160/3	36,9	5	c c	656
	J	27.10	1	2180/1	38,7x	4	c c	166

Yht: 5 0-0-1 2017: 5 0-0-1 41,2a 37,7 280 e 2016: 0 0-0-0 0 e

4 NIEMEN GRETA — **4** — **41,2ake** — **37,7ke** — **280 e**

4v prt t Sipori -
Niemen Reea - Etsaus
sin musta - sin musta
Niemenkylän Kartano, Vihti
TERO E MÄENPÄÄ (aA)
(Jukka Mononen)(B)

K Masalin	J	04.05	2	2140/1	42,4x	11	c c	406
R Tupamäki	J	25.09	3	2140/8	37,7x	6	c c	211
	J	06.10	2	2140/2	39,8x	9	c c	233
He Bollström	J	12.10	1	2140/9	39,3x	8	c c	111
T E Mäenpää	J	01.12	1	2140/1	41,2ax	3	c c	40

Yht: 1 0-0-1 2017: 1 0-0-1 a 36,8 300 e 2016: 0 0-0-0 0 e

5 VILLIINATAR — **5** — **36,8ke** — **300 e**

4v prt t Ture -
Sorjan Pilke - Viesker
sin valk - sin valk
Talli Jr Pilke, Jämsä
ESA HOLOPAINEN (aA)
(Jukka Huuskola)(B)

N Huuskola	K	25.08	21	2140/3	43,4x	kl	c c	hyv
Ha Torvinen	J	25.09	3	2140/3	36,8	3	c c	61

Yht: 5 0-1-1 2017: 1 0-0-0 a 0 e 2016: 4 0-1-1 36,7 425 e

6 LIUKON VILI — **2160:1** — **36,7ke** — **425 e**

6v prt r Villiari -
Myrtti - Heluri
sin hopea - sin
Mari Pänkäläinen, Keuruu
NIKO SALONEN (A)
(Kai Koskinen)(B)

R Tupamäki	J	27.09	21	2180/3	39,8	kl	c c	hyv
	J	04.11	1	2160/5	36,7x	3	c c	204
Han Hietanen	T	22.11	1	2120/1	37,1	6	c c	55
He Bollström	T	27.12	1	2120/4	39,9x	9	c c	70
	J	23.01	2	2160/1	-	hll	c c	157

Yht: 7 1-1-0 2017: 6 1-1-0 a 33,9 800 e 2016: 0 0-0-0 0 e

7 TUPLA-SENSSI — **2** — **33,9ke** — **800 e**

9v prt t Viesker -
Senssi - Suikku
vihr pun - vihr
Koski Juhani & Pajukko Seppo,
Mänttä-Vilppula
JUKKA TORVINEN (dA)
(Aimo Vuorisalo)(B)

Ha Torvinen	J	22.06	1	2140/3	37,1	1	c c	*15
	R	06.07	2	2100/5	33,9	2	c c	42
	Jm	09.07	8	2100/2	-	hpl	c c	228
	T	14.07	1	2100/4	35,9x	10	c c	45
	Ku	06.10	2	2100/2	36,0x	11	c c	200

Yht: 16 0-1-3 2017: 14 0-1-3 a 33,9 755 e 2016: 2 0-0-0 45,9 10 e

8 VIRKUN VAPPU — **3** — **33,9ke** — **765 e**

5v klm t Humeeti -
Raitin Virkku - Raitti
valk sin - sin
Pajula Harri & Kontkanen Johanna,
Kauhava
ANTTI ALA-RANTALA (bA)
(Paavo Pajula)(C)

A Ala-Rantala	P	11.08	2	2160/1	33,9	9	c c	345
	Pi	20.08	7	2060/3	37,0x	8	c c	265
	J	12.10	3	2140/1	37,6	4	c c	142
	Y	29.10	1	2140/1	37,8	3	c c	167
	T	07.11	1	2140/3	-	hll	c c	604

Yht: 6 0-1-1 2017: 6 0-1-1 a 35,2 900 e 2016: 0 0-0-0 0 e

9 VIRESTINA **2180:1** **35,2ke** **900 e**

5v rt t Viesker - Hanneli - Veivin-Peli
vihr pun - vihr pun valk
Tarttanen Marja & Juha, Mänttä-Vilppula
HANNU TORVINEN (dA)
(Aimo Vuorisalo)(B)

Ha Torvinen

J	03.03	3	2140/6	36,9	2	c c	73
L	26.03	2	2180/3	-	hll	c c	*28
J	16.04	3	2140/3	-	hpl	c c	68
L	20.04	1	2160/3	35,2	3	c c	138
T	02.05	1	2100/2	-x	k	c c	186

Yht: 19 1-1-2 2017: 10 1-1-1 39,6a 35,7 500 e 2016: 8 0-0-1 35,9a 36,3 480 e

10 ERAUS **2200:1** **35,9ake** **35,7ke** **980 e**

8v vprt o Auraus - Eron Lento - Suikun Ero
valk sin - sin
Juhani Fredin, Laukaa
SAMI FREDIN (A)

S Fredin

Pk	16.09	7	2080/1	39,2	1	c c	
M	24.09	2	2180/1	36,6x	12	c c	335
J	06.10	2	2180/1	36,4	7	c c	259
J	12.10	3	2200/2	37,0	7	c c	497
J	01.12	10	2140/4	39,6ax	4	c c	370

Yht: 33 1-0-0 2017: 9 0-0-0 a 35,8 180 e 2016: 15 1-0-0 32,0 700 e

11 TUISKU PALMA **2** **38,7akp** **32,0ke** **880 e**

7v rt r Viesker - Turotar Palma - Turo
pun musta valk - musta
Juhani Virkkunen, Muurame
JUHANI VIRKKUNEN (C)

Juh Virkkunen

L	20.04	1	2180/6	38,7x	13	c c	473
La	23.04	1	2160/1	36,9	5	c c	121
Ku	18.08	1	2140/2	36,0	9	c c	674
T	21.11	1	2100/2	37,8x	11	c c	230
J	01.12	10	2140/2	-a	hpl	c c	130

TOTO

VK:_____1.sija:_____2.sija:_____3.sija:_____Kaksari:_____

Vaihto:_____

Väliajat: 500m_____1000m_____3. 500m_____viim. 500m_____

Vihjeet: 5-2-7-9

Suomenhevosrodun vanhin kantaisä Jaakko on syntynyt Keuruun Palomäellä vuonna 1 864. Ori Jaakko, rek.no. Tt 118, oli vankka, 147 cm korkea hyvärakenteinen hevonen. Keuruulle sen emä myytiin kantavana Tampereen markkinoilta.

Jaakon isä oli jokin laitumella vaikuttanut ori. Ilmeeltään ja käytökseltään miellyttävä Jaakko oli juoksijahevonen, kolmen virstan, eli 3207 metrin matkan ennätys oli 6 minuuttia, 14 sekuntia. Suomalaistyyppinen kaunis Jaakko vaikutti ruununoriina aina vuoteen 1 875 saakka.

Erityisen merkittäväksi Jaakon verenperinnön jatkajaksi osoittautui ravikuningas Murto, joka esiintyy lähes kaikkien suomenhevosten sukukirjoissa. Maakuntamme on suomenhevosen alkulähteenä synnyttänyt erityisen merkittävää historiaa, suomenhevosen ja suomalaisen raviurheilun ajanlasku alkaa Jaakon ajalta Keski-Suomessa Keuruun pitäjässä.

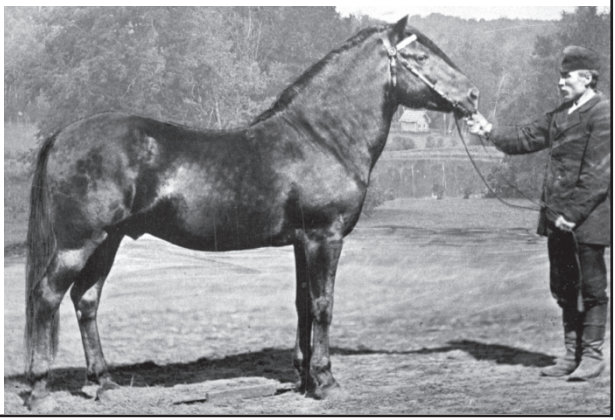

2

Sininen-Valkoinen

Ryhmäajo lv 2140 m enint. 5 100 €
Palkinnot: 1000-500-300-200-100 €

Yht: 29 1-3-5 2017: 13 0-1-1 17,2a 18,6 2.200 e 2016: 8 0-0-3 17,1a 1.046 e

1 **CALGARY* (SE)** **2140:1** **17,1ake** **18,6ke** **4.595 e**

5v rn o Spotlite Lobell - Cosima D - Mack The Knife
sin valk - sin valk
Ravitalli Suuronen Oy, Juva
ESA HOLOPAINEN (aA)
(Seppo Suuronen)(A)

He Bollström	K	02.04	3	2100/10	18,9ax	hlo8	c ¢	75
	Li	06.06	5	2100/12	-a	hll	c c	617
	Li	01.08	11	2100/8	18,9a	5	c c	348
J Manninen	M	12.08	9	2060/4	18,6x	8	c c	732
Mik Pitkänen	M	15.09	4	2100/7	18,9a	8	c c	660

Yht: 23 1-2-4 2017: 13 1-1-2 15,3a 18,3 2.290 e 2016: 7 0-1-1 17,8a 16,8 700 e

2 **LA CREAM** **2** **15,3aly** **16,8ke** **4.489 e**

5v trn t Diesel Don - Canasta Cream - Barbeque
valk vihr - musta
Liisa Rojo, Siilinjärvi
HENRI PEHKONEN (A)
(Petri Rojo)(B)

J Särkiniva	Bo	15.09	8	2140/7	-	hll	¢ ¢	365
Tu Pakkanen	Jo	03.10	4	2140/9	-a	hpl	¢ c	132
He Pehkonen	Ku	02.11	4	2100/2	18,5	6	c c	389
	Ku	13.11	3	1600/6	-a	hpl	¢ c	120
	Jo	24.11	5	2140/6	18,0a	5	c c	531

Yht: 21 2-2-0 2017: 16 2-1-0 17,5a 17,8 3.600 e 2016: 5 0-1-0 18,9a 20,3 600 e

3 **FLYING CHIP** **3** **17,5ake** **17,8ke** **4.200 e**

4v trn t McCarron - Flying Meatball - Zoogin
sin valk kelt - sin
Pentti Parviainen, Kuopio
PEKKA VEHVILÄINEN (aA)
(Pentti Parviainen)(C)

He Bollström	Ku	18.08	6	2100/6	18,8a	7	c c	368
P Vehviläinen	Ku	01.09	8	2100/12	18,2a	6	c c	999
	Jo	16.10	8	2160/7	19,1	6	c c	966
I Nurmonen	J	06.11	10	2140/8	20,8a	1	c c	145
P Vehviläinen	L	23.11	3	2140/11	17,5a	5	c c	299

Yht: 30 1-5-4 2017: 11 0-2-3 16,0a 17,4 2.430 e 2016: 9 0-0-1 19,2a 19,1 30 e

4 **MINT CHOCO** **4** **16,0aly** **17,4ke** **3.995 e**

6v trn t Choco Chip Hanover - Quick Flash - Duran Hanover
musta pun kelt valk - musta pun kelt valk
Ilpo Kinnunen, Saarijärvi
HARRI KOTILAINEN (bA)
(Raimo Kinnunen)(C)

A Kynnäs	J	06.10	3	2140/7	18,4a	4	c c	359
Vi Piispanen	Kj	15.10	6	1640/9	16,0a	3	c c	312
	Ku	23.10	5	2100/2	16,6a	4	c c	333
	Kt	03.11	5	2100/7	19,0	4	c c	45
H Kotilainen	J	01.12	6	2140/4	20,8a	2	c c	*31

Yht: 13 0-1-2 2017: 13 0-1-2 17,2a 17,8 3.610 e 2016: 0 0-0-0 0 e

5 **WILD RAMONA** **5** **17,2ake** **17,8ke** **3.610 e**

4v mrn t Blue Chip Star - Simb Ibis - Pearsall Hanover
sin harm valk - sin valk
Eero Putkonen, Joroinen
JANI RUOTSALAINEN (aA)
(Eero Putkonen)(C)

E Holopainen	Jo	27.06	3	2160/8	18,0	9	c c	384
J Ruotsalainen	J	27.10	9	2160/3	17,8x	9	c c	645
	J	06.11	10	2140/12	21,5a	5	c c	173
J-P Irri	K	16.11	2	2100/9	18,8a	3	c c	104
	L	23.11	3	2140/7	17,2a	4	c c	680

Yht: 30 3-3-3 2017: 9 1-2-2 16,4a 2.860 e 2016: 15 2-1-0 16,9a 20,4 1.780 e

6 **MEREDITH MELODIE** **6** **16,4ake** **20,4ke** **4.895 e**

6v tprn t Supertoy - Amerique Melodie - Barbeque
musta kelt - musta
Heidi Nurmi, Petäjävesi
TERO LAHTINEN (A)
(Heidi Nurmi)(C)

Te Lahtinen	K	23.02	9	2100/11	19,6a	5	c c	272
	J	03.03	2	2140/5	18,6a	1	c c	181
	J	10.03	10	2140/9	18,9a	2	c c	51
	L	18.05	10	2140/10	17,8a	9	c c	120
	T	06.06	6	2100/10	16,4a	3	c c	645

Yht: 23 2-1-1 2017: 16 2-0-0 17,3a 17,5 2.470 e 2016: 5 0-0-1 20,9a 19,1 225 e

7 **ANNE DE BLEND** **7** **17,3ake** **17,5ke** **2.995 e**

6v rnpäis t McCarron - Exotic Blend - Smooth Blend
pun valk musta - pun musta
Anja Männynsalo, Mikkeli
SANTTU RAITALA (dA)
(Anja Männynsalo)(C)

A Laaksonen	M	15.09	3	2100/8	18,2a	4	c c	157
	La	23.09	3	2600/5	17,5a	4	c c	999
	K	04.11	4	2100/9	23,6ax	10	c c	419
I Nurminen	K	16.11	2	2100/10	19,0a	7	c c	227
S Raitala	J	01.12	6	2140/9	20,1a	1	c c	56

Yht: 26 2-4-4 2017: 11 0-1-2 17,4a 1.180 e 2016: 11 2-2-1 17,6a 2.700 e

8 **FAVOURING FANNY** **8** **17,4ake** **21,3ke** **4.195 e**

7v mrn t Jailhouse Joey - Fighting Elma - Texas
vihr sin hopea - vihr
Lighting Eyes Stable, Jyväskylä
TIMO SIKANEN (A)

T Sikanen	J	28.04	5	2140/8	17,4a	5	c c	316
	J	14.05	7	2140/5	18,0a	6	c c	281
	J	26.05	8	2140/6	18,1a	8	c c	697
	J	12.10	4	2140/3	18,3a	2	c c	187
	J	01.12	6	2140/2	-a	hpl	c c	42

	Yht: 23 1-1-1 2017: 16 0-1-1 16,8a 18,8 1.494 e 2016: 6 1-0-0 20,6a 20,1 1.805 e											
	BARLUME	**9**		**16,8aly**			**18,8ke**					**3.389 e**
9	5v prn r Giuseppe Bi -	S Fredin	J	25.09	10	1640/8	16,8a	8	c c	663		
	Spotlite Rose - Spotlite Lobell		J	12.10	9	2140/7	-a	k	c c	324		
	valk sin - sin		M	10.11	3	2120/3	22,8	9	c c	292		
	Sami Fredin, Laukaa		Jo	24.11	3	2140/5	19,5ax	5	c c	315		
	SAMI FREDIN (A)		J	01.12	4	2140/5	20,5ax	5	c c	342		
	Yht: 19 2-0-4 2017: 6 2-0-1 16,0a 2.800 e 2016: 7 0-0-0 17,1a 675 e											
	BRAND BOOST	**10**		**16,0ake**			**20,0ke**					**4.585 e**
10	6v tprn r Keaton Zet -	K Pukarinen	La	25.02	2	2100/7	18,0a	9	c c	999		
	Vallery Jar - Victory Play		J	04.05	3	2140/5	-a	hll	¢ ¢	278		
	tumm sin vaal sin - valk		J	12.10	10	2140/1	18,3a	1	c c	495		
	Kimmo Pukarinen, Tuusniemi		Ku	23.10	5	2100/1	16,0a	1	c c	97		
	KIMMO PUKARINEN (B)		K	04.11	4	2100/3	17,5a	3	c c	81		

TOTO

VK:_____1.sija:_____2.sija:_____3.sija:_____Kaksari:_____

Vaihto:_____

Väliajat: 500m_____1000m_____3. 500m_____viim. 500m_____

Vihjeet: 10-7-3-1

TÄYTTÄ RAVIA

MENOSSA MUKANA

POP Pankki

KEURUU • KONNEVESI • KYYJÄRVI

KANNONKOSKI • LANNEVESI •HANNULA

Killerin kauden 2018 kausikortilla sisäänpääsy myös Kuopion, Mikkelin, Lappeen ja Joensuun raveihin. Hinta 50 €, nouda omasi infopisteeltä!

3

Punainen-Valkoinen

Horze -lähtö

Ryhmäajo kv 2140 m enint. 12 000 €
Palkinnot: 1000-500-300-200-100 €

Voittajahevoselle loimi.

horze®

Yht: 90 4-4-11 2017: 24 0-0-6 26,6a 28,7 3.000 e 2016: 11 1-0-0 32,0a 29,9 1.365 e

1 EKA-INKA **2140:1** **26,6ake** **28,7ke** **9.880 e**

10v prt t Apassi -
Eka-Tyttö - Turo
musta pun kulta - musta pun
Ravitiimi & Tuovinen Simo, Kuopio
TUOMAS PAKKANEN (aA)
(Simo Tuovinen)(C)

R Tupamäki	J	12.10	5	2200/2	30,8x	7	c c	66
Tu Pakkanen	Kj	15.10	4	2120/6	28,7	3	c c	101
	J	27.10	8	2140/5	30,3x	9	c c	197
M Forss	Ku	02.11	11	2100/10	29,4a	4	c c	75
S Raitala	K	04.11	10	3100/2	31,2x	7	c c	592

Yht: 97 1-6-6 2017: 12 0-0-1 30,3a 29,2 415 e 2016: 18 0-0-1 30,0a 29,4 655 e

2 VOUTI VERONA **2** **27,6ake** **28,0ke** **9.651 e**

9v prt t Jaanen Suikku -
K.N. Piirto - Kuvio
sin kelt - sin kelt
Markku Koskela, Petäjävesi
TERHO RAUTIAINEN (aA)
(Markku Koskela)(C)

J Saarela	T	18.07	10	2100/5	29,2	9	c c	315
R Tupamäki	Px	30.07	6	2060/3	31,9x	4	c c	
V Nurminen	Kn	13.08	6	2080/8	31,3	7	c c	368
Mi Peränen	Pk	03.09	6	2040/1	37,8x	3	c c	
	S	09.10	9	2100/1	-	hpl	c c	420

Yht: 46 2-2-6 2017: 3 0-0-1 29,3a 500 e 2016: 6 0-0-1 28,9a 27,6 1.100 e

3 VIIRUN HUISKAUS **3** **27,9aly** **27,6ke** **9.850 e**

9v prt t Auraus -
Tähti-Viiru - Suikun Ero
tumm sin vaal sin - valk
Kimmo Pukarinen, Tuusniemi
KIMMO PUKARINEN (B)

K Pukarinen	Ku	28.06	8	2120/4	27,6	7	c c	999
	M	07.07	3	1600/8	28,9a	9	c c	489
	Ku	10.02	8	2100/7	31,0a	3	c c	459
	La	25.02	3	2100/6	29,3a	6	c c	536
	J	04.05	4	2140/7	30,5ax	9	c c	732

Yht: 55 4-3-6 2017: 19 3-3-0 28,9a 27,8 6.110 e 2016: 22 1-0-6 29,5a 31,2 3.990 e

4 RANKKARI **4** **28,9aly** **27,8ke** **10.665 e**

7v prt r Tume -
Villiviiri - Ville-Vikkelä
sin - valk
Ari-Pekka Tuisku, Kauhajoki
ARI-PEKKA TUISKU (A)

A-P Tuisku	Hr	02.09	4	2120/6	27,8	5	c c	64
	P	29.09	5	2120/4	28,3	5	c c	412
	J	27.10	8	2140/9	29,3	2	c c	251
Han Hietanen	H	11.11	4	2100/3	31,3	12	c c	100
A-P Tuisku	F	19.11	8	2140/4	33,2x	1	c c	29

Yht: 59 8-7-7 2017: 15 3-3-1 28,9a 27,8 6.145 e 2016: 17 2-2-2 32,4a 28,7 2.755 e

5 POIKA-RAMIINI **5** **27,9aly** **27,8ke** **11.975 e**

9v prt o Ramiini -
Ulpu-Tähti - Patrik
musta pun kelt - musta pun kelt
Ravipojat, Kangasniemi
HENRI BOLLSTRÖM (bA)
(Petri Ylönen)(C)

T Rautiainen	Ps	11.08	9	1700/2	33,4a	2	c c	
	L	31.08	1	2180/1	28,4x	7	c c	137
He Bollström	J	08.09	9	2160/4	30,1	3	c c	276
	M	24.09	10	2140/1	28,7	4	c c	76
	Jo	03.10	8	2180/1	-	hpl	c c	111

Yht: 64 2-3-7 2017: 14 0-1-1 29,3a 30,1 1.100 e 2016: 13 1-1-0 29,3a 28,3 1.640 e

6 HUVIMENO **6** **29,3ake** **28,3ke** **8.095 e**

11v prt t Joihuri -
Menora - Kauhu
musta valk - musta
Kirsti Valkonen, Pieksämäki
PEKKA VEHVILÄINEN (aA)
(Kaisa Tupamäki-Kukkamo)(B)

Sa Vehviläinen	M	24.09	10	2120/11	30,1	12	c c	813
	M	01.10	5	2100/9	29,4ax	6	c c	448
	M	14.10	3	1600/9	-a	hpl	c c	720
P Vehviläinen	J	06.11	8	2160/4	34,5x	6	c c	531
	Ku	27.11	5	2100/6	36,3a	2	c c	211

Yht: 50 4-5-7 2017: 15 3-2-1 27,1a 27,0 5.330 e 2016: 9 0-0-1 28,9a 29,4 395 e

7 CAMASSI **7** **27,1aly** **27,0ke** **9.730 e**

7v prt t Cameron -
Villivalssi - Aatami
musta pun valk - musta
Veikko Herranen, Pieksämäki
SAMI VEHVILÄINEN (bA)
(Veikko Herranen)(C)

K Venäläinen	K	09.09	9	2120/5	28,9	7	c c	377
T Okkolin	La	23.09	1	2120/9	27,0	2	c c	332
	H	11.10	5	2120/5	29,9	2	c c	83
M Dahlström	K	15.10	5	2100/4	27,7	1	c c	44
	J	27.10	8	2140/6	29,7	5	c c	*27

Yht: 21 7-1-4 2017: 12 3-1-3 26,1a 30,8 5.950 e 2016: 3 0-0-0 31,3 50 e

8 VIRIN VEIJARI **8** **26,1aly** **30,8ke** **11.475 e**

6v tprt r Cameron -
Virin Vinha - Vokker
sin valk - sin valk
Veijo Kauppinen, Leppävirta
ESA HOLOPAINEN (aA)
(Veijo Kauppinen)(C)

Sa Vehviläinen	M	30.06	6	1600/6	26,1a	7	c c	176
	Kt	08.07	8	1609/1	-a	hpl	c c	350
M Dahlström	Jo	03.10	8	2160/5	30,8x	9	c c	198
Tu Pakkanen	Ku	13.11	9	2120/5	31,5x	3	c c	210
E Holopainen	S	02.12	2	2100/6	29,5a	1	c c	47

	Yht: 55 6-3-6	2017: 1 0-0-0	a	0 e	2016: 19 0-2-3	28,7a	28,1	2.105 e			
	EKON KAVA		**9**		**28,7ake**			**28,1ke**			**8.160 e**
9	8v prt r A.T. Eko -		J-P Kauhanen	Jo	17.11	10	2140/6	30,0ax	5	c c	126
	Koivulan Alma - Vokkerilla			J	03.12	6	3140/3	32,2x	5	c c	999
	sin valk orans - orans			Jo	08.12	3	2140/9	29,9ax	3	c c	40
	Dahlia-Talli Oy, lisalmi			O	20.11	5	2100/5	-a	hpl	c c	149
	JUKKA-PEKKA KAUHANEN (aA)			Jo	05.12	4	2160/5			c c	

TOTO

VK:_____1.sija:_____2.sija:_____3.sija:_____Kaksari:_____

Vaihto:_____

Väliajat: 500m_____1000m_____3. 500m_____viim. 500m_____

Vihjeet: 8-7-9-5

HORZE / FINNTACK
JYVÄSKYLÄ

Vesangantie 24

Myymälä avoinna
ma-pe klo 9-17
la klo 10-14
sekä ravien aikana.

p. 0400 412 613

horze®

FINNTACK®

JYVÄSKYLÄN
ENERGIA
—YHTIÖT—

4

Vihreä-Valkoinen

Klo 19.15

Evidensia -lähtö

Ryhmäajo lv 2140 m enint. 18 500 €

Palkinnot: 1500-750-450-300-(150) €

Voittajahevoselle loimi

TOTO4-1

EVIDENSIA
ELÄINLÄÄKÄRIPALVELUT

Yht: 47 4-6-4 2017: 2 0-0-0 15,1a 0 e 2016: 9 1-1-1 15,8a 2.250 e

1 FRITZ SJÖHAMMAR (SE) 2140:1 15,1aly 16,3ly 16.756 e

8v m r Sheridan Hanover - Olympia Degato - Alf Palema
musta pun kelt valk - musta pun kelt valk
Heidi Jetsu, Laukaa
HARRI KOTILAINEN (bA)
(Heidi Jetsu)(C)

J Ruotsalainen	J	10.10	4	2140/1	15,9a	5	c c	183
	J	04.11	4	2140/11	16,5a	4	c c	263
Ha Torvinen	J	16.12	7	2140/1	17,3a	3	c c	140
Ju Torvinen	J	17.08	7	2140/7	16,0a	9	c c	435
H Kotilainen	M	01.10	7	1600/5	15,1a	9	c c	167

Yht: 46 11-11-6 2017: 17 1-5-4 14,1a 16,5 7.240 e 2016: 9 1-2-1 16,2a 20,6 4.110 e

2 DON JOINER 2 14,1aly 16,5kp 18.230 e

9v mrn r Diesel Don - Solo Dancer - Cotton Hanover
vaal rusk valk - vaal rusk valk
Fredin Petri & Hokkanen Aarno, Kangasniemi
PETRI FREDIN (aA)

P Fredin	M	12.08	5	2040/7	15,0a	3	c c	270
A Moilanen	H	30.08	4	2100/1	14,6a	2	c c	130
K Rosimo	H	06.09	9	2100/4	14,4a	2	c c	118
	K	21.09	6	1600/2	15,8a	7	c c	47
A Moilanen	M	14.10	9	2100/12	16,0a	11	c c	262

Yht: 72 11-7-10 2017: 24 1-0-4 13,5a 15,6 3.020 e 2016: 19 2-2-3 14,6a 17,0 3.305 e

3 DO IT VALIANT 3 13,5aly 15,6ke 18.316 e

6v prn r Citation Lindy - Do It Right - Express Ride
pun musta - musta
Esko Rauhala, Ilmajoki
JANNE RAUHALA (C)
(Esko Rauhala)(C)

N Jokela	P	13.10	8	2100/1	16,8a	3	¢ c	56
Ja Rauhala	S	22.10	6	2100/7	15,6	4	¢ c	150
M Majaniemi	Y	29.10	7	2100/1	21,0a	9	¢ c	87
Ja Rauhala	T	14.11	3	1600/7	17,4a	9	c c	172
	S	24.11	4	2100/9	19,5a	7	c c	244

Yht: 13 0-2-3 2017: 13 0-2-3 14,3a 16,0 16.875 e 2016: 0 0-0-0 0 e

4 DIVA HOSS 4 14,3ake 16,0ke 16.875 e

3v trn t Quite Easy - Chastity Hanover - Sierra Kosmos
vihr pun - vihr
Purple Ribbon Stable, Tampere
JUKKA TORVINEN (dA)
(Markku Nieminen)(A)

Ju Torvinen	T	26.09	4	2600/2	-a	hpl	c c	223
Ma Nieminen	S	22.10	4	2100/7	16,8a	4	c c	86
Ju Torvinen	K	26.10	4	2120/4	16,7	2	c c	216
	K	04.11	11	2120/4	16,0	5	c c	799
	Tk	17.11	5	2100/2	16,6a	8	c c	56

Yht: 30 6-5-4 2017: 8 1-1-1 16,1a 16,6 1.720 e 2016: 10 0-2-1 14,0a 16,6 2.975 e

5 GOGO ELDORADO 5 14,0aly 16,6ke 13.270 e

6v prt t Diamond Way - Tiara Degato - Kosar
musta kelt - musta kelt
Aili Ruul, Viro
JOUNI POLSO (A)

J Polso	Y	19.03	7	2100/10	20,7a	6	c c	138
	J	30.03	6	2140/1	18,8a	12	c c	187
N Jokela	Kt	21.05	7	2100/4	16,6	3	c c	187
J Polso	Y	24.09	11	2100/10	16,1a	1	c c	137
	P	13.10	8	2100/4	18,3a	10	c c	76

Yht: 64 5-10-8 2017: 3 0-1-0 17,5a 500 e 2016: 14 2-1-1 15,3a 16,5 2.955 e

6 GREAT CHIEF 6 15,0aly 16,5ke 17.185 e

10v trn o Blue Suede Victory - Pretty Jannie - Duran Hanover
vihr pun - vihr pun valk
Jarno Schadewitz, Kajaani
HANNU TORVINEN (dA)
(Jarno Schadewitz)(C)

Tu Pakkanen	Ku	12.12	6	2100/9	17,1a	5	c c	460
Ha Torvinen	S	20.12	5	2100/6	19,4a	8	c c	324
	Kt	02.01	9	2100/10	18,3a	2	c c	90
S Raitala	Ku	20.01	6	2100/4	17,5a	10	c c	460
Ma Pulkkinen	Vi	30.06	4	2160/1	-	hpl	c c	632

Yht: 58 4-6-7 2017: 19 3-2-3 13,2a 15,7 7.740 e 2016: 0 0-0-0 0 e

7 RAINBOW CANDY 7 13,2aly 15,7ke 13.450 e

8v trn t Victory Cruise - Rainbow Vanity - Super Arnie
musta valk pun - valk sin
Voutilainen Elina & Seppo, Tuusniemi
IIKKA NURMONEN (dA)
(Elina Voutilainen)(C)

Jan Räisänen	Jo	07.08	5	2140/2	15,6a	5	c c	*18
	Ku	18.08	9	2100/6	16,7a	3	c c	*17
	J	08.09	8	2140/6	18,8a	4	c c	246
S Raitala	La	23.09	5	2120/6	15,7	7	c c	212
Sa Vehviläinen	Jo	24.11	2	2140/1	18,6a	11	c c	81

Yht: 79 3-10-19 2017: 16 1-1-1 17,0a 16,9 1.340 e 2016: 22 0-0-7 14,8a 2.300 e

8 MAN IN BLACK 8 14,8ake 16,9ke 16.480 e

6v m o Classic Photo - Royal Value - Lindy Lane
musta pun valk - musta
Nicolas Isomäki, Karstula
SAMI VEHVILÄINEN (bA)
(Valde Lindgren)(C)

He Hietanen	Lp	30.07	5	2100/4	-	hpl	c c	79
Sa Vehviläinen	M	15.08	10	3140/1	17,4	7	c ¢	999
P Vehviläinen	S	28.08	7	2600/11	-a	hpl	c c	675
Sa Vehviläinen	J	06.10	5	2140/6	18,6ax	9	c c	841
Han Hietanen	S	24.11	4	2100/11	19,2a	6	c c	156

Yht: 29 3-7-3 2017: 9 1-3-1 15,6a 18,3 7.072 e 2016: 20 2-4-2 16,0a 17,8 9.435 e

9 HAZELHEN HERMES 9 **15,6ake** **17,8ke** **16.507 e**

4v tprn r E L Mikko - Viola Waltter - Zoogin sin valk harm - sin valk
Mika Halme, Asikkala
JARMO SAARELA (dA)
(Timo Korvenheimo)(B)

J Saarela

H	08.02	6	2100/2	16,3a	8	c c	*21
L	27.02	7	2140/3	16,3a	6	c c	94
F	19.11	4	2140/3	17,3a	3	c c	131
T	28.11	7	2100/6	16,9a	2	c c	72
L	30.11	9	2140/12	17,4a	2	c c	53

Yht: 44 0-6-4 2017: 25 0-3-2 13,7a 16,9 6.536 e 2016: 15 0-2-2 14,6a 15,5 6.994 e

10 TIPSY (SE) 10 **13,7ake** **15,5ke** **16.673 e**

5v prn t Zola Boko - Jimjam - Express Ride sin valk - sin valk
Flinck Jarko, Palmroos Armas & Poutanen Ari, Valkeakoski
ESA HOLOPAINEN (aA)
(Tino Lindgren)(C)

A Teivainen
S Raitala
Ju Torvinen

L	21.10	7	2140/4	14,5a	4	¢ c	274
T	31.10	2	2100/1	16,2a	3	¢ c	*36
H	11.11	6	2100/12	18,4ax	9	¢ c	601
T	14.11	3	1600/11	15,9a	4	c c	101
T	28.11	7	2100/9	17,5a	6	c c	171

Yht: 28 3-8-3 2017: 15 1-3-2 14,6a 16,9 6.200 e 2016: 12 1-5-1 16,4a 17,2 5.404 e

11 EASY VACATION 11 **14,6ake** **16,9kp** **11.704 e**

5v m r Dream Vacation - Aces Fideli - Spotlite Lobell musta sin - musta sin
Scuderia Quattro Vittoria, Iisalmi
JANI HARTIKAINEN (aA)

J Hartikainen
J Ruotsalainen
J Hartikainen

Jo	04.07	9	2140/10	16,2ax	9	c c	454
Vi	21.07	6	2640/7	16,9	11	¢ ¢	306
Jo	07.08	5	2140/12	-ax	k	c c	837
Ku	06.10	5	3100/3	18,4	5	c c	366
J	06.11	6	2140/1	19,1a	5	c c	169

Yht: 69 4-2-6 2017: 18 1-0-4 16,2a 17,9 3.200 e 2016: 19 2-0-2 16,1a 16,2 3.235 e

12 BJÖRNE C.K. (SE) 12 **16,1ake** **16,2ke** **10.472 e**

7v m r Adams Hall - Elmyra - Vip Tilly pun valk musta - pun musta
B.C.K. Team, Äänekoski
SANTTU RAITALA (dA)
(Tanja Soukka)(A)

Te Keskitalo
S Raitala
V Pohjola
Ha Torvinen

La	28.10	7	1609/11	-a	hpl	c c	405
J	06.11	6	2140/3	19,0a	3	c c	293
T	14.11	6	2100/2	16,6a	5	c c	401
Kt	17.11	3	2100/3	17,5a	3	c c	215
S	02.12	1	2100/8	17,2a	7	c c	286

TOTO

VK:_____1.sija:_____2.sija:_____3.sija:_____Kaksari:_____

Vaihto:_____

Väliajat: 500m_____1000m_____3. 500m_____viim. 500m_____

Vihjeet: 9-4-5-7

EVIDENSIA
ELÄINLÄÄKÄRIPALVELUT

Evidensia Hevosklinikka Laukaa

Ravitie 4, 41330 Vihtavuori
puh 0201 750 200
hevosklinikka.laukaa@evidensia.fi

www.evidensia.fi

TOTO4-2

5

Valkoinen-Musta

Hevari -lähtö

Ryhmäajo lv 2140 m enint. 9 900 €
Palkinnot: 1000-500-300-200-(100) €

Voittajahevoselle loimi

HEVARI.fi

Yht: 68 4-4-4 2017: 16 2-2-1 17,1a 17,5 6.200 e 2016: 24 1-1-2 15,1a 18,1 1.665 e

1 AFRODITE LLOYD 2140:1 15,1aly 17,5ke 9.349 e

7v tprn t Simb Chaplin -
Rafaella - Mark Six
musta valk pun - valk sin
Tamara Väänänen, Siikajoki
IIKKA NURMONEN (dA)
(Tamara Väänänen)(C)

M Jaara	Kl	15.07	5	2060/4	19,4	1	c c	109
J Lukkari	Kj	04.08	9	2140/4	17,1a	7	c c	417
Ma Hietanen	Y	27.08	6	2120/1	19,0x	15	c c	576
J Lukkari	Kj	03.09	3	2140/11	17,7a	9	c c	438
M Forss	O	09.09	6	2100/4	19,0	14	c c	269

Yht: 21 2-3-1 2017: 12 1-2-1 17,3a 18,5 4.200 e 2016: 9 1-1-0 17,3a 21,9 2.100 e

2 DAYHILL CINDERELLA 2 17,3ake 18,5ke 6.300 e

4v tprn t Dundee -
Staro Chianti - Super Photo Kosmos
musta valk pun - musta pun
Paananen K.& Purkunen R.&T.&
Rantanen J., Keitele
MIKA FORSS (dA)
(Tanja Soukka)(A)

A Moilanen	J	26.05	9	2140/4	18,0a	3	c c	83
He Bollström	J	02.06	5	2140/1	19,8a	7	c c	61
Ha Torvinen	M	24.09	5	2100/12	17,3a	9	c c	453
	J	06.10	4	2140/1	21,4ax	9	c c	95
N Jokela	J	01.12	7	2140/6	19,7a	7	c c	457

Yht: 92 8-3-6 2017: 19 5-0-2 14,3a 16,6 4.660 e 2016: 6 0-0-0 17,8a 19,2 170 e

3 STAR PRICE 3 14,3aly 16,6ke 8.365 e

9v prn t Super Fling -
Brightest Star - Highest Glory
sin harm valk - sin valk
Sormunen Sari & Heikkinen Jenna,
Laukaa
JANI RUOTSALAINEN (aA)
(Sari Sormunen)(C)

Jan Räisänen	M	24.09	5	2100/1	16,4a	1	c c	66
	Kj	01.10	6	1640/10	16,8a	10	c c	129
Ha Korpi	Ku	23.10	9	2100/3	18,4a	6	c c	72
Jan Räisänen	Ku	13.11	3	1600/9	18,0a	3	c c	76
	K	16.11	5	2100/8	18,2a	3	c c	497

Yht: 15 1-3-1 2017: 15 1-3-1 16,1a 16,7 6.580 e 2016: 0 0-0-0 0 e

4 MISTER LANE 4 16,1ake 16,7ke 6.580 e

3v rn r Scarlet Knight -
Fair Lane - Lindy Lane
vihr pun - vihr
Gentlemen's Club, Tampere
JUKKA TORVINEN (dA)
(Markku Nieminen)(A)

Ma Nieminen	T	10.10	9	2100/5	22,1a	2	c c	155
	K	26.10	7	2100/7	16,7	2	c c	404
K Venäläinen	K	04.11	11	2100/6	17,6	10	c c	999
Ma Nieminen	T	07.11	5	2100/7	16,8a	4	c c	112
An Veteläinen	L	23.11	5	2140/5	-a	hpl	c c	*23

Yht: 41 4-7-5 2017: 11 0-0-0 16,0a 370 e 2016: 13 2-3-2 13,9a 4.120 e

5 YAKUZA 5 13,9aly 19,0ke 9.400 e

6v prn r Diesel Don -
Eclair De Genie - Coktail Jet
vihr pun - vihr pun valk
Kaizen Stable, Laukaa
HANNU TORVINEN (dA)
(Liisa Puupponen)(C)

K Venäläinen	L	12.10	9	2140/9	-ax	k	c c	612
M Forss	T	24.10	9	2100/2	16,0a	4	c c	123
S Raitala	Kt	03.11	9	2100/9	17,6a	4	c c	76
M Forss	T	21.11	6	2100/3	19,1a	10	c c	275
S Raitala	T	28.11	9	2100/5	18,8a	6	c c	259

Yht: 14 1-3-3 2017: 14 1-3-3 15,4a 6.260 e 2016: 0 0-0-0 0 e

6 MARK MORE 6 15,4akp 6.260 e

3v mrn r Amour Ami -
Mona Muscles - Luvsamust
rusk kelt vihr - valk
Jussila Kalervo & Alho Suvi, Muurame
KARI MASALIN (A)

K Masalin	J	08.09	10	2160/2	-x	k	c c	89
	T	26.09	6	2600/9	15,4a	7	c c	999
	J	27.10	2	2140/6	16,4a	3	c c	31
	J	06.11	7	2140/2	19,9a	6	c c	*36
	J	01.12	7	2140/11	17,9a	2	c c	97

Yht: 46 6-3-2 2017: 10 0-1-0 15,1a 18,1 820 e 2016: 23 4-2-2 15,6a 6.775 e

7 YUMMY RAPPSON 7 15,1aly 18,1ke 8.840 e

7v trn r Hot Shot Knick -
Caramel Rappson - Smooth Blend
sin valk - sin valk
Vilho Houni, Jyväskylä
ESA HOLOPAINEN (aA)
(Vilho Houni)(C)

O Koivunen	T	14.07	4	2100/5	15,6a	5	c c	88
R Tupamäki	Pi	22.07	4	2100/11	18,2a	2	c c	86
An Tupamäki	M	03.08	7	1600/8	15,1a	12	c c	264
S Raitala	Pi	20.08	5	2100/6	16,8a	7	c c	114
K Venäläinen	M	01.10	6	2100/11	16,4a	9	c c	225

Yht: 55 2-9-2 2017: 15 1-4-1 15,8a 17,5 2.950 e 2016: 12 1-3-1 15,1a 17,4 1.135 e

8 HUNKEN (SE) 8 15,1aly 16,3ke 7.378 e

8v trn r Laddie -
Pudding - Super Tilly
sin valk kelt - sin
Pekka Vehviläinen, Hankasalmi
PEKKA VEHVILÄINEN (aA)

P Vehviläinen	La	29.06	6	2100/5	16,5a	6	c c	440
	Hs	05.07	10	2080/4	17,5	1	c c	50
	M	16.07	2	1609/10	-ax	hrp	c c	638
	Jo	12.11	3	2160/1	20,8	3	c c	92
	J	01.12	7	2140/10	20,0ax	9	c c	323

Yht: 13 3-3-1 2017: 13 3-3-1 16,0a 16,3 7.030 e 2016: 0 0-0-0 0 e

9 FIRST OVERTIME — **9** — **16,0ake** — **16,3ke** — **7.030 e**

4v trn r McCarron - Golda Immortal - Newcaster Hanover sin valk harm - sin valk
Ravitalli Henna Haavisto, Forssa
JARMO SAARELA (dA)
(Henna Haavisto)(C)

J Saarela	H	18.10	4	2100/1	16,2a	5	c c	191
	H	25.10	6	2100/1	16,9	2	c c	73
	T	14.11	9	2100/1	17,3a	2	c c	28
He Haavisto	F	19.11	6	2140/5	17,9a	2	c c	97
J Saarela	T	28.11	10	2100/6	18,5a	1	c c	*28

Yht: 49 7-3-2 2017: 12 1-0-0 16,5a 18,6 1.500 e 2016: 20 4-2-0 15,2a 16,8 4.245 e

10 BWT BANZAI — **10** — **15,2ake** — **16,5ke** — **8.405 e**

6v prn o Ever To Excel - BWT Gabriella - Supertoy vihr pun valk - pun valk
Jamina Ojanperä, Kuortane
HANNU HIETANEN (aA)
(Taija Mäki-Mustapää)(C)

Han Hietanen	Kt	07.04	4	2600/7	19,0a	hml2	c c	58
V-M Kangasluoma	J	14.05	6	2140/3	18,6	11	c c	178
Han Hietanen	T	19.09	5	2100/9	16,5a	12	c ¢	491
	S	29.09	5	2100/11	-a	hpl	c c	331
	Kt	03.11	9	2100/2	-a	hpl	c c	97

Yht: 38 5-6-5 2017: 10 3-2-0 16,5a 4.850 e 2016: 8 0-2-1 17,0a 19,1 1.590 e

11 COLD LUCKY GIRL — **11** — **16,5ake** — **18,9ke** — **9.270 e**

8v mrn t Silver Game - Herzogin Maria - Texas Express musta pun kulta - musta pun
Kuokkanen Sari & Nieminen Lauri, Petäjävesi
TUOMAS PAKKANEN (aA)
(Lauri Nieminen)(C)

A Teivainen	P	24.03	9	2100/6	17,7a	1	c c	*27
I Nurmonen	J	30.03	4	2140/10	18,0a	6	c c	97
R Tupamäki	J	06.10	4	2140/6	18,8a	6	c c	118
Jan Räisänen	Ku	23.10	9	2100/10	16,5a	1	c c	172
Ju Torvinen	S	24.11	7	2100/11	19,5a	5	c c	35

Yht: 16 3-2-2 2017: 9 3-1-0 16,9a 17,2 6.550 e 2016: 7 0-1-2 18,7a 17,9 1.308 e

12 VÄSTERBO LOCKSMITH* (SE) — **12** — **16,9ake** — **17,2ke** — **7.858 e**

6v rn r Mr Pine Chip - Keystone Callie - Angus Hall pun valk musta - pun musta
Special Partners Stable, Tikkakoski
SANTTU RAITALA (dA)
(Anne Takapuro)(A)

Ju Torvinen	La	23.09	3	2600/12	17,5a	5	c c	549
	S	22.10	9	2100/1	17,2	1	c c	64
	K	04.11	4	2100/10	17,6a	4	c c	225
	T	14.11	9	2100/4	17,3a	1	c c	*27
S Raitala	Tk	25.11	4	2100/2	16,9a	1	c c	60

TOTO

VK:_____1.sija:_____2.sija:_____3.sija:_____Kaksari:_____

Vaihto:_____

Väliajat: 500m_____1000m_____3. 500m_____viim. 500m_____

Vihjeet: 12-6-9-11

HEVARI.fi

Verryttelyajat: Verryttelyaika 10 minuuttia, ennen kahta viimeistä lähtöä ei verryttelyaikaa.

Peuhula avoinna Pegasus-rakennuksen alakerrassa!

OPEN STRETCH-KAISTA TÄNÄÄN KÄYTÖSSÄ!

6

Musta-Valkoinen

DUO-1

TOTO4-3

360 Palvelut -lähtö

Ryhmäajo lv tammoille 2140 m enint. 12 900 €

Palkinnot: 1000-500-300-200-(100) €

Voittajahevoselle loimi.

Yht: 51 14-2-4 2017: 16 6-1-2 15,6a 16,0 7.730 e 2016: 14 4-1-1 16,8a 18,2 2.450 e

1 EXOTIC LINDA — **2140:1** — **15,6akp** — **16,0ke** — **12.245 e**

6v prn t Citation Lindy - Exotic Flame - Supergill
musta pun valk - musta
Exotic Team, Kinnula
SAMI VEHVILÄINEN (bA)
(Olli Pekkarinen)(C)

Sa Vehviläinen	J	26.08	4	2140/11	15,8a	3	¢¢	46
	Ku	01.09	7	2100/7	-a	hpl	¢¢	32
Hen Ala-Korpi	Y	24.09	4	2140/1	16,0	3	¢c	*30
Sa Vehviläinen	T	10.10	10	2100/8	23,6a	5	¢¢	*24
	J	27.10	5	2140/10	16,9a	2	cc	185

Yht: 42 8-5-4 2017: 13 2-1-2 13,4a 21,2 5.336 e 2016: 13 2-1-2 14,9a 16,0 3.450 e

2 SWEET SURVIVER — **2** — **13,4aly** — **16,0ke** — **12.406 e**

6v trn t H P Paque - Queen Of Cape - Duran Hanover
sin valk kulta - sin valk
Miina Kinnunen, Kinnula
JONI-PETTERI IRRI (eA)
(Karoliina Lahti)(C)

J-P Irri	Kt	15.04	10	2100/6	16,5a	10	¢c	59
C Sjöström	Kt	07.07	6	2100/5	18,4ax	12	¢¢	*19
J-P Irri	Hr	21.07	4	2100/4	15,1a	7	¢c	158
	T	01.08	9	2100/5	15,1ax	7	¢c	180
S Raitala	Pi	20.08	4	2100/7	17,1a	8	¢c	170

Yht: 37 6-4-5 2017: 14 3-2-0 14,9a 16,0 4.800 e 2016: 18 2-1-4 16,5a 17,3 4.370 e

3 ARWEN HOSS — **3** — **14,9ake** — **16,0ke** — **10.155 e**

6v prn t E L Mikko - Super Mixed - Super Bowl
vihr musta - vihr
Leevi Näsälä, Haapajärvi
NIKO JOKELA (A)
(Eija Sorvisto)(B)

N Jokela	Kn	13.08	7	2060/4	20,6x	9	¢¢	*19
	O	19.10	8	2100/5	16,6a	2	¢¢	64
	S	30.10	8	2100/8	16,8ax	9	¢¢	156
M Jaara	Y	10.11	8	2100/8	17,6a	10	¢¢	209
N Jokela	O	26.11	9	2100/9	17,5a	7	cc	243

Yht: 28 3-3-4 2017: 16 2-1-2 15,9a 17,8 3.849 e 2016: 9 0-0-2 16,4a 14,6 1.950 e

4 LEYLA NOVA (DE) — **4** — **15,9ake** — **14,6ke** — **8.249 e**

5v mrn t Up Front Larry - Traffic As - Diamond Way
musta pun kelt valk - musta pun kelt valk
Jukka Hiiri, Jyväskylä
HARRI KOTILAINEN (bA)
(Jukka Hiiri)(C)

H Kotilainen	J	12.10	7	2140/8	17,9a	1	cc	75
	T	31.10	8	2100/8	17,8	5	cc	85
J Ruotsalainen	M	10.11	5	2100/1	19,9a	2	cc	*30
N Jokela	Kt	17.11	5	2100/5	19,1a	6	cc	124
T Kylliäinen	L	30.11	5	2140/5	17,5a	5	cc	171

Yht: 55 3-10-11 2017: 8 0-1-2 16,7a 1.410 e 2016: 10 1-2-1 16,0a 16,8 3.400 e

5 ERICA LUCA — **5** — **13,4aly** — **16,8ke** — **11.880 e**

7v prn t Silver Pine - Bravura Hanover - Balanced Image
sin valk - sin valk
Ravitalli Suuronen Oy, Juva
ESA HOLOPAINEN (aA)
(Seppo Suuronen)(A)

He Bollström	K	02.04	5	2100/11	18,6a	6	¢¢	139
A Laaksonen	La	09.04	5	2100/2	16,7a	7	cc	452
T Perttunen	M	03.11	4	2100/8	18,0a	3	cc	140
A Laaksonen	Jo	12.11	4	2140/12	18,1a	6	cc	432
E Holopainen	L	30.11	5	2140/6	17,5a	3	cc	272

Yht: 21 6-3-3 2017: 11 3-1-2 15,3a 17,5 9.260 e 2016: 10 3-2-1 17,0a 19,5 3.275 e

6 BLACK MAYA — **6** — **15,3ake** — **17,5ke** — **12.535 e**

5v m t Baron Pepper - Lass Zaza - Smasher
pun sin valk - pun valk
Komulainen Jaana & Tarvainen Jouko, Saarijärvi
JOUKO TARVAINEN (bA)

Jo Tarvainen	J	27.10	2	2140/9	16,3a	1	cc	*31
	S	30.10	9	2120/5	17,5	1	cc	93
	T	07.11	7	2600/7	17,2a	9	cc	160
	K	16.11	7	2100/12	17,4a	3	cc	143
	H	29.11	9	2100/11	16,5a	4	cc	131

Yht: 19 2-2-2 2017: 12 2-1-1 14,9a 16,6 7.219 e 2016: 7 0-1-1 17,0 2.345 e

7 RIDGEHEAD LAURETTE (SE) — **7** — **14,9ake** — **16,6ke** — **9.564 e**

4v trn t Andover Hall - Jeanne - Jeanbat Du Vivier
sin valk orans - orans
Kiiski Marita & Markus, Vieremä
JUKKA-PEKKA KAUHANEN (aA)
(Marita Kiiski)(C)

T Uhrberg	Jä	02.09	8	2640/1	-	hll		442
	Åb	14.09	11	2180/2	16,6	2		68
	Jä	26.09	8	2140/11	15,7a	8		158
M Kiiski	Kt	03.11	9	2100/8	18,7ax	9	cc	90
J-P Kauhanen	O	26.11	9	2100/3	-a	hpl	cc	106

Yht: 38 5-8-6 2017: 18 1-7-2 15,2a 4.310 e 2016: 11 0-1-4 16,5a 18,7 1.425 e

8 BIANCA CREEK — **8** — **15,2ake** — **18,7ke** — **8.815 e**

7v mrn t The Bosses Lindy - Conrads Ulla - Express Ride
musta valk pun - valk sin
Eija Sorvisto, Ylivieska
IIKKA NURMONEN (dA)
(Eija Sorvisto)(B)

Jo Länsimäki	O	02.10	4	2100/6	-x	k	cc	73
	S	13.10	3	2100/11	16,0a	2	cc	92
	S	30.10	3	2100/1	16,3a	5	cc	331
	Y	10.11	8	2100/7	17,8a	11	cc	744
I Nurmonen	O	26.11	9	2100/2	16,4a	2	cc	200

Yht: 27 1-5-6 2017: 19 0-2-5 15,8a 17,2 5.320 e 2016: 8 1-3-1 17,3a 17,4 3.900 e

9 DIAMOND BAY 9 **15,8aly** **17,2ke** **9.220 e**

4v tprn t Quite Easy - Harmony Bay - Barbeque sin vihr kelt pun kuvio - valk
Henry Ala-Korpi, Halsua
HENRY ALA-KORPI (bA)

Hen Ala-Korpi	S	22.10	9	2120/1	17,3	7	c c	166
	S	30.10	9	2120/4	17,8	6	c c	512
	S	12.11	7	2120/8	17,5	5	c c	571
	Kt	17.11	5	2100/6	18,7a	3	c c	64
	O	26.11	9	2100/12	16,9a	5	c c	112

Yht: 32 4-0-1 2017: 10 2-0-0 18,2a 17,7 2.180 e 2016: 15 1-0-0 17,1a 16,9 2.671 e

10 THE ONE AND ONLY (SE) 10 **17,1ake** **16,9ke** **7.777 e**

5v trn t Villevalle Victory - Opal Kronos - Kadabra musta pun kulta - musta pun
Waarna Heidi & Roni, Kiuruvesi
TUOMAS PAKKANEN (aA)
(Roni Waarna)(C)

Ah Antti-Roiko	O	12.05	5	2100/1	-a	hll	c c	267
M Jaara	Kj	15.08	9	2100/2	-	hll	c ¢	92
Han Hietanen	Kt	03.11	10	2100/3	17,7	1	c c	172
Tu Pakkanen	O	20.11	2	2600/3	18,2a	1	c c	46
J Ruotsalainen	L	30.11	5	2140/9	-a	hpl	c c	62

Yht: 15 3-2-1 2017: 15 3-2-1 12,6a 15,4 11.113 e 2016: 0 0-0-0 0 e

11 SAHARA REDRAMA 11 **12,6aly** **15,4ke** **11.113 e**

4v trn t Make It Happen - Sahara Hardcore - Dream Vacation musta valk pun - musta pun
Petra Huhti, Keuruu
MIKA FORSS (dA)
(Petra Huhti)(C)

V Heiskanen	Fä	21.08	5	2140/2	15,5	5	c c	149
	Åb	21.09	9	1640/11	-a	hll	¢ c	129
P Huhti	S	13.10	3	2100/9	16,5a	9	c c	69
Ju Torvinen	S	30.10	8	2100/9	16,5a	5	c c	168
M Forss	T	28.11	9	2100/7	18,2a	2	c c	53

Yht: 16 4-2-0 2017: 12 4-0-0 15,3a 15,6 9.200 e 2016: 4 0-2-0 20,3a 18,2 500 e

12 LESSONS IN LOVE 12 **15,3aly** **15,6ke** **9.700 e**

5v tprn t Tag The Devil - Brave Finn - Choctaw Brave sin harm valk - sin valk
Lappalainen Ari & Orenius Jorma & Tiainen Esa-Pekka, Uurainen
JANI RUOTSALAINEN (aA)
(Ari Lappalainen)(C)

A Teivainen	H	05.04	8	2100/10	15,5a	1	¢ ¢	*16
E Holopainen	M	01.05	8	2100/12	18,5ax	9	¢ ¢	89
J Ruotsalainen	J	26.05	10	2140/8	-a	hll	¢ ¢	*34
He Bollström	La	10.07	6	2120/3	18,3x	11	¢ ¢	64
A Teivainen	M	15.07	5	1609/10	15,3ax	10	c c	303

TOTO

VK:_____1.sija:_____2.sija:_____3.sija:_____Kaksari:_____

Vaihto:_____

Väliajat: 500m_____1000m_____3. 500m_____viim. 500m_____

Duo kerroin:_____Duo vaihto:_____

Vihjeet: 6-8-1-10

SINUN JA KIINTEISTÖSI PARHAAKSI

- sisällä ja ulkona -

- **remontit ja rakennustyöt**
- **kiinteistönhoito ja pihatyöt**
- **siivoukset**
- **turvapalvelut**

360 PALVELUT

360 Palvelut Oy
Vasarakatu 19, Jyväskylä
Puh. 0443 360 360
www.360palvelut.fi

7

Vaal.ruskea-Musta

Keski-Suomen Hevosenomistajat ry -lähtö

Ryhmäajo kv 2140 m enint. 36 000 €

Palkinnot: 2000-1000-600-400-(200) €

Voittajahevoselle loimi.

TOTO4-4
DUO-2
TROIKKA

Keski-Suomen Hevosenomistajat ry

Yht: 58 12-7-4 2017: 0 0-0-0 a 0 e 2016: 6 1-0-1 23,6a 1.450 e

1 ETUPASSI **2140:1** **23,5aly** **26,1ke** **31.070 e**

11v prt o Apassi -
Etula - Turo
sin kelt - sin kelt
Etupassi-Talli, Hattula
TERHO RAUTIAINEN (aA)

T Rautiainen	M	16.06	9	1600/8	24,8a	6	c c	798
	M	23.06	4	1600/4	23,6a	3	¢ ¢	349
J Rautiainen	Vi	01.07	6	1640/6	24,0a	1	¢ ¢	57
T Rautiainen	M	16.07	7	1609/8	23,8a	6	¢ ¢	123
J Ruotsalainen	M	03.11	22	2100/2	33,6	kl	c c	hyv

Yht: 41 10-7-6 2017: 7 2-1-0 a 25,0 9.000 e 2016: 5 3-0-1 26,3 10.950 e

2 VEERAN POIKA **2** **26,4ake** **25,0ke** **35.765 e**

8v tprt o Erikasson -
Ruutu-Veera - Hiluri
vihr musta - vihr
Henri Palmroth, Hämeenkyrö
NIKO JOKELA (A)
(Kari Lehtonen)(A)

Ki Åkerlund	T	04.02	6	2100/8	27,5x	11	c c	*34
M Forss	S	22.04	7	2600/4	27,4	5	c c	84
	P	05.05	5	2100/3	25,9x	2	c c	*25
	Ku	20.05	6	2100/1	26,0a	hlo2	c c	51
N Jokela	P	11.08	8	2100/3	27,0	1	c c	61

Yht: 146 12-14-8 2017: 15 0-1-0 29,6a 28,7 985 e 2016: 7 0-0-0 29,9a 28,3 0 e

3 SHAKA **3** **24,7aly** **25,7ke** **28.940 e**

12v trt r Apassi -
Hellun Jaana - Jaanen Suikku
pun valk musta - pun musta
Nöjd Noora & Risto & Tuija & Tuuli,
Polvijärvi
SANTTU RAITALA (dA)
(Risto Nöjd)(C)

R Nöjd	O	29.05	6	1600/4	29,9ax	9	c c	160
	Li	06.06	6	2120/1	29,5x	4	c c	140
	Vi	23.06	4	2160/1	29,1	9	c c	472
	Jo	27.06	6	2200/1	29,2	7	c c	544
Tu Huuskonen	O	17.07	3	2120/4	m-x	k	c c	682

Yht: 115 10-7-12 2017: 16 2-1-3 a 26,2 13.200 e 2016: 28 3-3-3 25,5a 26,2 12.635 e

4 HILIN IHME **4** **25,5ake** **26,2kp** **36.497 e**

8v trt t Niko-Vokker -
Hilin Leimu - Vekseli
pun vihr - valk
Amanda Muteli, Mänttä-Vilppula
JUHA-PEKKA AHONEN (A)
(Amanda Muteli)(J)

J-P Ahonen	H	13.09	5	3120/2	28,1	2	c c	147
	K	21.09	4	2140/2	26,2	1	c c	*31
	F	30.09	8	4160/2	28,3x	4	c c	139
	Tk	25.11	1	3100/7	29,5a	hlo6	c c	49
	S	02.12	10	2100/1	26,6x	1	c c	50

Yht: 59 11-7-6 2017: 11 3-2-0 25,8a 27,7 9.900 e 2016: 13 0-2-1 25,5a 26,4 2.430 e

5 SASKU **5** **25,5aly** **26,0ke** **31.230 e**

9v prt r Apassi -
Sasseli - Ero-Ponsi
sin vihr kelt pun kuvio - valk
Henry Ala-Korpi, Halsua
HENRY ALA-KORPI (bA)

Hen Ala-Korpi	La	25.02	8	2100/3	26,9ax	5	c c	76
	J	10.03	7	2140/3	-x	k	c c	75
	Pp	19.07	4	2120/1	33,8x	1	c c	
	J	08.09	7	2180/5	33,4x	13	c c	228
	O	26.11	6	1600/4	25,8a	2	c c	84

Yht: 23 3-3-0 2017: 11 1-2-0 26,0a 26,8 4.800 e 2016: 12 2-1-0 32,0a 29,2 27.990 e

6 SOKKER **6** **26,0aly** **26,8ke** **32.790 e**

5v prt o Viesker -
Sovia - Kihin Hiski
musta pun kelt - musta pun kelt
Anne Korpinen Ky, Laukaa
HENRI BOLLSTRÖM (bA)
(Matti Riipinen)(C)

A Teivainen	H	06.08	6	2100/11	26,9ax	10	c ¢	394
	J	17.08	2	2140/9	28,7a	6	c c	448
He Bollström	M	24.09	4	3100/4	29,0ax	5	c c	231
A Teivainen	H	04.10	6	3120/3	28,7	5	c c	567
	K	04.11	10	3140/2	29,6	5	c c	307

Yht: 63 10-10-8 2017: 16 1-2-2 23,8a 24,8 6.650 e 2016: 19 3-1-3 26,0a 26,2 13.300 e

7 MYLLYN VALTTI **7** **22,1aly** **24,8ke** **34.225 e**

7v prt r Valtraus -
Sironliinu - Suikun Ero
lila valk - valk
Juhani Ripatti, Mikkeli
ANTTI RIPATTI (A)

A Ripatti	K	09.09	4	1620/1	24,8	1	c c	*14
	La	23.09	4	2120/3	25,3	5	c c	188
	M	14.10	7	2100/2	24,9	4	c c	203
	J	27.10	6	2160/2	30,1x	7	c c	45
S Raitala	Ku	13.11	4	2100/8	28,2a	5	c c	59

Yht: 39 8-9-3 2017: 21 2-5-2 23,7a 24,9 21.375 e 2016: 13 3-4-1 23,2a 27,5 11.100 e

8 UNTERO **8** **23,2aly** **24,9ke** **34.895 e**

6v prt o Viesker -
Turkuva - Turo
musta valk pun - valk sin
Team Malinen, Pudasjärvi
IIKKA NURMONEN (dA)
(Antti Isomaa)(A)

Ha Torvinen	Y	29.07	7	2100/1	26,1a	3	c c	33
	Ro	19.08	11	2600/3	26,3	5	c ¢	112
	O	28.08	3	2120/5	25,2	8	c c	130
N Jokela	S	04.09	10	3160/1	28,7	9	c c	88
I Nurmonen	Ku	27.11	7	2140/2	33,5	4	c c	59

Yht: 110 10-11-11 2017: 7 0-0-0 28,4a 28,1 500 e 2016: 13 1-0-0 28,2a 27,4 2.500 e

9 JORKEN LOISTO 9 **23,9aly** **26,0ke** **35.210 e**

11v vprt r Apassi -
Suvi-Sirkku - Ruutu-Poika
vihr pun valk - pun valk
Huhtala Topi & Kivimäki Jorma, Kauhajoki
HANNU HIETANEN (aA)
(Jorma Kiviläki)(C)

Han Hietanen	O	28.01	7	2100/10	29,0a	6	c c	725
O Koivunen	F	17.02	8	2140/2	29,9a	5	c c	234
	Tk	24.02	8	2120/1	28,1	5	c c	156
Han Hietanen	T	07.03	3	2100/8	29,8	8	c c	450
Ma Hietanen	T	14.11	4	2100/3	32,3	8	c c	511

Yht: 31 8-6-4 2017: 11 2-1-1 25,1a 25,6 17.500 e 2016: 10 2-1-2 24,5a 28,0 5.875 e

10 TUURIN TOIVO 10 **24,5ake** **25,6ke** **34.075 e**

7v prt o Tähen Tuuri -
Cordiitta - Cameron
sin valk - sin valk
Raineri Hedman, Ylöjärvi
ESA HOLOPAINEN (aA)
(Seppo Suuronen)(A)

E Holopainen	Kj	04.06	7	2120/6	26,4	5	c c	228
	K	17.06	6	2100/8	-a	hll	c c	103
	Hr	24.06	5	2120/5	25,6	3	¢ c	208
	L	01.07	11	2140/12	25,1a	4	¢ c	91
	La	10.07	8	2120/3	-	hll	¢ c	187

Yht: 72 17-6-4 2017: 17 5-0-2 25,6a 25,2 11.440 e 2016: 26 5-2-1 25,3a 27,1 12.240 e

11 TURTILO 11 **25,3aly** **25,2ke** **32.310 e**

11v prt r Turo -
Tikalo - V.T. Vasperi
vihr orans musta - vihr orans musta
Salmi Eetu & Elli & Tupamäki Antti, Uurainen
ANTTI TUPAMÄKI (bA)

R Tupamäki	Tk	17.09	6	2120/3	25,2	7	c c	222
An Tupamäki	P	29.09	8	2600/3	-	hll	c c	*27
	L	21.10	6	2140/9	-a	hll	c c	266
	J	27.10	6	2160/4	27,5x	4	c c	154
R Tupamäki	H	11.11	2	2100/8	-a	hll	c c	228

Yht: 67 11-13-10 2017: 8 4-1-1 27,2a 27,3 11.400 e 2016: 17 2-2-2 25,5a 26,4 5.220 e

12 TEE WEE PARONI 12 **25,5ake** **26,4ke** **35.355 e**

8v prt r Viesker -
Kihin Lumotin - Kihin Hiski
musta pun kelt valk - musta pun kelt valk
Pasi Haapasaari, Joutsa
HARRI KOTILAINEN (bA)
(Pasi Haapasaari)(C)

H Kotilainen	J	27.10	6	2140/1	-	hpl	c c	127
	T	31.10	3	2120/2	27,3	1	c c	99
	L	09.11	8	2140/5	28,9a	1	c c	*40
	J	18.11	1	2140/4	27,2a	1	c c	*27
	J	01.12	8	2180/2	30,0	1	c c	*19

TOTO

VK:_____1.sija:_____2.sija:_____3.sija:_____Kaksari:_____

Vaihto:_____Troikka:_____Vaihto:_____

Väliajat: 500m_____1000m_____3. 500m_____viim. 500m_____

Vihjeet: 12-4-5-2

OMISTATKO HEVOSEN?

LIITY JÄSENEKSI!

SHKL
SUOMEN HEVOSENOMISTAJIEN KESKUSLIITTO RY

Suomen Hevosenomistajien Keskusliitto ry on hevosenomistajien edunvalvontajärjestö. Liiton yhteentoista jäsenyhdistykseen kuuluu jo noin 5700 hevosenomistajaa.

Jäsenmaksu vain 44 € vuonna 2017!

Toimintaamme kuuluu mm.
keinoemovälitys, kilpailujen järjestäminen sekä edustus Suomen Hippoksen valiokunnissa.

Jäsenetuihimme kuuluvat mm.
Neuvontapalvelut ja sopimuspohjat, alennukset mm. Pohjantähden hevosvakuutuksista, Hankkijalta sekä Tallink Siljalta, kuudesti vuodessa ilmestyvä Hevosenomistaja-lehti, ilmainen sisäänpääsy useimmille raviradoille, ilmainen osallistuminen Racing Amatööriohjastajien SM-liigaan (muilta 60€) sekä matkakorvausjärjestelmä viime hetkellä peruttujen ravien varalle.

www.shkl.net

8

Lila-Valkoinen

Ryhmäajo lv 2140 m enint. 1.12.5 ja hit.
Palkinnot: 1000-500-300-200 €

Yht: 82 7-6-15 2017: 10 0-1-1 14,5a 16,5 1.560 e 2016: 2 0-0-0 16,4a 18,1 0 e

1 GLOBAL LIZZIE (SE) 2140:1 14,5ake 16,1ke 37.090 e

11v prn t Diamond Way - How Intensitive - Mack Lobell
vihr sin hopea - vihr
Salmela Eetu & Sara, Karstula
TIMO SIKANEN (A)
(Roope Salmela)(C)

Ju Torvinen	J	30.03	7	1640/6	16,5	10	c c	94
S Raitala	S	10.04	8	2100/6	17,8a	3	c c	227
	Kt	15.04	7	2120/7	16,7	10	c c	999
T Sikanen	J	12.10	6	2140/11	17,3a	5	c c	420
E Väre	L	23.11	6	2140/4	14,5a	8	c c	999

Yht: 49 13-9-5 2017: 19 5-4-1 14,1a 13,8 12.300 e 2016: 20 5-3-2 13,3a 18,2 15.750 e

2 QUIET LEADER 2 13,3aly 13,8ly 37.700 e

5v prn r Classic Photo - Enjoy Leader - Barbeque
vihr pun - vihr pun valk
Maatalousyhtymä Klemola, Kokkola
HANNU TORVINEN (dA)
(Petri Klemola)(C)

Han Hietanen	Ro	19.08	7	2100/3	15,0a	11	c c	163
	O	09.09	12	2100/3	-a	hpl	¢ ¢	235
He Hietanen	S	15.09	6	2100/9	16,0a	5	c c	95
Han Hietanen	Ku	23.10	7	2100/3	15,9a	6	c c	83
Ha Torvinen	Ku	27.11	6	2100/6	20,0a	2	c c	157

Yht: 80 14-14-8 2017: 22 2-6-1 13,2a 15,7 7.620 e 2016: 15 4-4-0 13,1a 16,3 6.400 e

3 FREE SOUL 3 13,1aly 15,7ke 24.980 e

8v rn r Sugar Free - Following Soul - Texas Express
valk kelt musta - valk
Mili Siekkinen, Laukaa
KARI AHOKAS (bA)
(Mili Siekkinen)(C)

Kari Ahokas	T	10.10	4	1600/7	20,1a	4	¢ c	101
	J	27.10	7	2140/3	17,4a	7	c c	83
	J	06.11	4	2140/8	18,8a	1	¢ ¢	77
	K	16.11	4	2100/5	16,9a	10	c c	329
	S	24.11	3	1600/5	20,0Lx	6	c c	40

Yht: 35 6-3-8 2017: 2 0-1-0 15,1a 750 e 2016: 9 1-1-1 13,8a 1.850 e

4 TUT A P (DK) 4 13,8aly 16,2ke 49.770 e

7v m t Quite Easy - Nasa Håleryd - Lindy's Crown
pun valk musta - pun musta
Salmela Eetu & Sara, Karstula
SANTTU RAITALA (dA)
(Roope Salmela)(C)

Ha Torvinen	M	16.06	8	1600/6	13,8a	5	¢ c	40
	Hr	25.06	5	2100/10	15,6a	11	c c	727
T Sikanen	J	12.10	21	2140/1	16,8	kl	c c	hyv
Han Hietanen	Ku	13.11	6	2100/6	16,9a	2	c c	199
S Raitala	L	23.11	6	2140/6	15,1a	11	c c	172

Yht: 100 13-5-8 2017: 28 3-1-0 14,3a 15,7 2.820 e 2016: 20 1-1-1 14,5a 17,2 2.220 e

5 GANADOR 5 14,3aly 15,7ly 24.808 e

9v mrn r Classic Response - Ellen Ripley - Duran Hanover
sin valk - sin valk
Ahonen Annina & Risto & Grönroos
Arto, Vesanka
ESA HOLOPAINEN (aA)
(Tapio Levänen)(C)

M Dahlström	M	01.10	4	2100/1	16,1	6	c c	108
	Ku	06.10	6	1600/8	14,3a	9	c c	763
Han Hietanen	J	12.10	6	2140/5	-a	hpl	c c	92
San Leinonen	J	06.11	3	2140/1	m-a	hpl	c c	88
M Dahlström	M	10.11	4	2100/5	20,1ax	7	¢ c	220

Yht: 81 8-4-14 2017: 17 2-0-3 14,6a 13,7 3.650 e 2016: 25 3-1-6 14,7a 15,4 6.001 e

6 MIDNIGHT COGER (SE) 6 13,3aly 13,7ly 32.166 e

7v trn r Olimede - Ödina Takstens - Lord Quick
vihr pun - vihr
Hirvilampi Kari & Marke & Sauli, Ähtäri
JUKKA TORVINEN (dA)
(Marke Hirvilampi)(C)

Ha Torvinen	J	17.08	8	1640/1	17,6x	9	c c	103
	S	04.09	9	2120/5	16,7	13	c c	224
Sa Vehviläinen	M	01.10	4	2100/4	16,7x	9	c c	183
S Raitala	T	14.11	7	2100/8	16,7a	8	c c	880
	T	21.11	4	2100/10	17,5	7	c c	286

Yht: 78 4-7-8 2017: 5 0-0-0 14,6a 200 e 2016: 13 0-0-2 13,5a 17,8 990 e

7 MATTERHORN (SE) 7 13,5aly 15,6ke 20.775 e

9v prn r Finish - Anja Tempest - Jobie Tempest
musta pun kelt - musta pun kelt
Hyytiäinen Jari & Tollola Harri, Saarijärvi
HENRI BOLLSTRÖM (bA)
(Harri Tollola)(C)

H Tollola	J	26.05	21	2140/1	23,6	kl	c c	hyl
	J	22.06	21	2140/2	21,6	kl	c c	hyv
	Vi	30.06	7	1640/8	19,8ax	9	¢ ¢	496
J Saarela	Hr	21.07	9	1609/6	14,6a	4	¢ c	999
	M	03.08	4	1600/12	16,4ax	11	¢ ¢	333

TOTO

VK:_____1.sija:_____2.sija:_____3.sija:_____Kaksari:_____

Vaihto:_____

Väliajat: 500m_____1000m_____3. 500m_____viim. 500m_____

Vihjeet: 2-1-4-3

HEVOSIHMISEN VALINTA ON **HANKKIJA!**

Hankkijalta löydät ravivarusteet, hevostarvikkeet, hevosten rehut sekä hoitotuotteet. Laaja valikoima myös laadukkaita aitaustarvikkeita ja tallikalusteita.

*Tuotteet vaivattomasti myös Verkkokaupasta **hankkija.fi***

FINN TACK · MYRBY · RACING · JOHN DEERE · equi • safe · Supreme HORSE CARE · ProHay · CORRAL · DeLaval · AVANT · SUVI

Hankkija

VIKING LINE

9

Vaal.vihreä-Musta

Nuorten Sarja 2017

Ryhmäajo 3-4-v. Suom.synt. lv 2140 m enint. 3 200 €
Palkinnot: 3000-1500-900-600-(300) €

Voittajalle Suomen Hippos ry:n lahjoittama ruusuke

Yht: 10 2-1-2 2017: 10 2-1-2 17,8a 20,1 2.031 e 2016: 0 0-0-0 0 e

1 DAYZEE BEYONCE 2140:1 17,8ake 20,1ke 2.031 e

4v tprn t Dotto Nilema - Dali Abb - Smasher
musta - musta
Kivelä Merja & Viivi, Perho
PANU AHONEN (A)
(Merja Kivelä)(C)

H Salla	Pp	16.09	1	2100/1	20,5	3	c c	
	Pp	23.09	1	2100/2	20,1	4	c c	
Pa Ahonen	S	13.10	2	2100/5	17,8a	1	c c	79
	J	06.11	1	2140/1	21,2a	1	c c	*16
	Kt	03.12	9	2100/2			c c	

Yht: 6 1-1-0 2017: 6 1-1-0 20,3a 18,9 1.250 e 2016: 0 0-0-0 0 e

2 MELINA MORE 2 20,3ake 18,9ke 1.250 e

4v tprn t Citation Lindy - Mona Muscles - Luvsamust
rusk kelt vihr - valk
Kalervo Jussila, Muurame
KARI MASALIN (A)

K Masalin	M	01.10	1	2100/5	18,9	1	c c	218
	J	06.10	1	2140/9	20,3a	2	c c	51
	J	27.10	9	2140/1	18,9	10	c c	113
	J	06.11	1	2140/5	21,5a	4	c c	74
	J	01.12	2	2140/3	21,4a	8	c c	52

Yht: 5 2-0-0 2017: 5 2-0-0 17,9a 20,0 2.000 e 2016: 0 0-0-0 0 e

3 ECO CREEK 3 17,9ake 20,0ke 2.000 e

4v tprn o Dream Vacation - Classy Madam - Super Arnie
musta valk pun - valk sin
Niemelä Kari & Sorvisto Eija, Ylivieska
IIKKA NURMONEN (dA)
(Eija Sorvisto)(B)

Jo Länsimäki	Hr	02.09	2	2100/1	20,0x	12	c c	61
I Nurmonen	J	25.09	2	2140/5	20,9x	9	c c	73
N Jokela	S	13.10	2	2100/1	18,8a	7	c c	79
I Nurmonen	O	05.11	1	2100/1	19,6a	1	c c	99
	O	26.11	10	2100/11	17,9a	1	c c	61

Yht: 9 0-1-0 2017: 9 0-1-0 18,6a 18,4 2.260 e 2016: 0 0-0-0 0 e

4 KICKAPOO WINDCAPE 4 18,6ake 18,4ke 2.260 e

3v tprn o E L Mikko - Unite Homline - Silver Pine
vihr pun valk - pun valk
Jussi Koivula, Kauhajoki
HANNU HIETANEN (aA)
(Jussi Koivula)(C)

Han Hietanen	S	13.10	2	2100/8	18,6a	6	c c	124
A-P Tuisku	S	22.10	2	2100/10	20,0	8	c c	292
	S	30.10	1	2100/5	19,5	4	c c	259
Han Hietanen	T	14.11	5	2100/5	18,4	2	c c	153
	S	24.11	5	2120/1	21,3	8	c c	89

Yht: 7 2-2-1 2017: 7 2-2-1 17,0a 18,3 2.700 e 2016: 0 0-0-0 0 e

5 EXPRESS JUNIOR 5 17,0ake 18,3ke 2.700 e

3v trn o Holiday Credit - Express Beauty - Express It
sin valk orans - orans
Tuomo Ryth, Tuusula
JUKKA-PEKKA KAUHANEN (aA)

J-P Kauhanen	O	17.07	1	2100/2	17,6a	3	c c	*17
	Pi	22.07	1	2080/1	20,4	1	c c	*13
A Komulainen	Ro	18.09	3	2100/6	18,3	11	c c	89
J-P Kauhanen	Ku	06.10	3	2100/7	17,0a	2	c c	128
	H	18.10	3	2100/1	17,7ax	8	c c	61

Yht: 14 1-1-3 2017: 5 1-0-1 17,5a 18,1 1.040 e 2016: 9 0-1-2 17,4a 17,1 1.025 e

6 SON'S LINE 6 17,4ake 17,1ke 2.065 e

4v tprn t Majestic Son - Dream On Line - Rite On Line
sin valk kulta - sin valk
Kinnunen Arttu & Marko & Miina & Lahti
Karoliina, Kinnula
JONI-PETTERI IRRI (eA)
(Karoliina Lahti)(C)

Mii Kinnunen	Y	09.06	2	2140/1	22,5x	11	c c	264
J-P Irri	Hr	21.07	3	2100/1	18,1	7	c c	117
	T	01.08	10	2100/11	17,8a	6	c c	175
S Raitala	Pi	20.08	11	2100/3	17,5a	3	c c	*37
	J	01.12	5	2140/1	20,3a	1	c c	*27

Yht: 3 1-1-1 2017: 3 1-1-1 17,9a 18,0 1.600 e 2016: 0 0-0-0 0 e

7 LOVELY EASY 7 17,9ake 18,0ke 1.600 e

4v rn t Quite Easy - Amelia Palema - S.J.'s Photo
vihr musta - vihr
Peltotupa Jukka & Varpula Sirpa, Vimpeli
NIKO JOKELA (A)
(Eija Sorvisto)(B)

N Jokela	Kt	24.03	21	2100/1	24,0	kl	c c	hyv
	Hr	02.09	2	2100/6	18,0	1	c c	*37
	O	05.11	1	2100/3	20,1a	3	c c	*17
	O	26.11	10	2100/1	17,9a	2	c c	*21

Yht: 14 0-1-1 2017: 14 0-1-1 19,5a 20,2 1.470 e 2016: 0 0-0-0 0 e

8 SWAMP'S ROSE 8 19,5ake 20,2ke 1.470 e

4v prn t Anderberg - Zora Kemp - Majestic Son
musta pun kulta - musta pun
Karoliina Törmälehto, Kokkola
TUOMAS PAKKANEN (aA)
(Karoliina Törmälehto)(C)

M Seittu	Pp	16.09	1	2120/3	21,0	11	c c	
V Vekola	Pp	23.09	1	2100/5	20,6	6	c c	
	O	02.10	2	2100/2	-	hpl	c c	547
Han Hietanen	O	19.10	1	2100/4	19,5a	2	c c	128
I Nurmonen	O	05.11	8	2100/10	22,1a	8	c c	117

Yht: 2 0-1-0 2017: 2 0-1-0 a 19,1 1.000 e 2016: 0 0-0-0 0 e

9 **BLUEBIRD NASH** **9** **19,1ke** **1.000 e**

3v mrn t Andover Hall -
My Dreams Time - S.J.'s Photo
vihr pun - vihr pun valk
Ville Mäkelä, Forssa
HANNU TORVINEN (dA)
(Ville Mäkelä)(A)

A Moilanen	F	30.10	25	2140/2	33,3	ol	c c	hyv
	H	06.09	21	2100/1	20,2	kl	c c	hyv
	H	13.09	2	2100/1	19,1	2	c c	26
I Nurmonen	S	24.11	5	2100/2	-x	k	c c	*30

Yht: 7 2-2-1 2017: 7 2-2-1 18,7a 18,2 2.923 e 2016: 0 0-0-0 0 e

10 **OXAN COCKADOODLEDO** **10** **18,7ake** **18,2ke** **2.923 e**

4v rn r Mr McNally -
Wings Of Newport - Wired Pine
vihr pun - vihr
Talli Kukonpojat, Heinävesi
JUKKA TORVINEN (dA)
(Timo Kukkonen)(C)

He Bollström	Jo	27.06	3	2140/7	19,0	12	c c	*37
T P Kukkonen	Px	07.07	6	2100/2	21,6	2	c c	
A Moilanen	K	05.10	1	2100/4	18,7a	5	c c	39
T P Kukkonen	M	10.11	3	2100/5	22,9	1	c c	86
Ö Kihlström	Sv	22.11	1	2140/6	18,2	3	c c	70

Yht: 6 1-1-1 2017: 6 1-1-1 16,9a 18,3 2.800 e 2016: 0 0-0-0 0 e

11 **ONE FOR YOU** **11** **16,9ake** **18,3ke** **2.800 e**

3v trn r Explosive Matter -
Absolutfin - Kiwi
sin valk harm - sin valk
Heikki Korhonen, Kuopio
JARMO SAARELA (dA)
(Timo Korvenheimo)(B)

J Saarela	T	25.07	3	2100/6	16,9a	3	c c	192
	P	11.08	9	2100/4	-x	hpl	c c	57
	J	08.09	2	2140/10	20,7ax	6	c c	131
Ha Torvinen	T	26.09	7	2600/8	-a	k	c c	999
J Saarela	L	30.11	2	2140/7	17,9a	2	c c	77

TOTO

VK:_____1.sija:_____2.sija:_____3.sija:_____Vaihto:_____

Väliajat: 500m_____1000m_____3. 500m_____viim. 500m_____

Kaksari:_____Troikka:_____Vaihto:_____

Vihjeet: 3-1-7-10

10

Vaal.pun-Musta

Tasoitusajo kv 2140 m p. 3 000 € +20m/ 2 000 €
Palkinnot: 1000-500-300-200-100 €

Yht: 7 2-1-0 2017: 7 2-1-0 a 32,5 2.075 e 2016: 0 0-0-0 0 e

1 VILIVIRTA **2140:1** **32,5ke** **2.075 e**

6v prt r Villiari -	An Tupamäki	P	07.09	1	2100/2	33,5	1	c c *34
Metsolan Tähti - Kihin-Muisto		L	14.09	2	2160/6	32,5	1	c c 41
vihr orans musta - vihr orans musta		K	05.10	5	2100/4	-	hpl	c c *39
Virtatalli, Mänttä-Vilppula		S	09.10	10	2660/1	-	hll	c c 54
ANTTI TUPAMÄKI (bA)		J	27.10	3	2140/4	39,4x	10	c c 164

Yht: 48 2-0-2 2017: 15 1-0-1 31,7a 29,4 2.380 e 2016: 12 1-0-0 36,0a 31,1 1.250 e

2 JOLLEX **2160:1** **31,7ake** **29,4ke** **4.600 e**

7v prt r Joihuri -								
Lottaliini Lex - Mikker	H Kotilainen	M	01.10	9	2100/11	31,7ax	9	c c 104
musta pun kelt valk - musta pun kelt valk		J	12.10	5	2140/3	32,0x	5	¢ c *42
Kulpakko Petra & Nieminen Jussi,		M	14.10	1	2120/9	-	hll	¢ c 251
Suolahti		J	27.10	3	2180/3	30,5x	4	c c 424
HARRI KOTILAINEN (bA)		J	06.11	9	2180/2	32,8	5	c c 260
(Petra Kulpakko)(C)								

Yht: 35 1-5-3 2017: 8 0-0-1 a 31,4 560 e 2016: 15 0-4-2 31,3a 29,9 2.685 e

3 AATEEKOO **2** **31,3ake** **29,9ke** **4.625 e**

8v tprt r A.T. Eko -	An Tupamäki	J	13.02	8	2140/8	34,2x	10	c c 636
Onnenkukka - Sikko	R Tupamäki	K	23.02	4	2100/2	-	hpl	c c 460
Musta - Musta		J	03.03	8	2180/3	31,8	4	c c 127
Jukka Hiiri, Jyväskylä	An Tupamäki	J	16.04	5	2160/2	-	hpl	c c 156
JUKKA HIIRI (C)	R Tupamäki	Ka	25.06	4	2060/5	35,7	12	c c 366

Yht: 16 2-2-2 2017: 9 2-1-2 a 30,8 4.000 e 2016: 7 0-1-0 33,5 850 e

4 MUKSUN ALLU **3** **30,8ke** **4.850 e**

6v prt o Erikasson -	A Ala-Rantala	O	19.10	10	2120/4	30,8	3	c c 197
Marinan Muksu - Turo		Kt	03.11	1	2120/4	35,5	8	c c *19
valk sin - sin		Y	10.11	1	2100/3	34,0	6	c c 129
Jyrki Savolainen, Laukaa		T	21.11	1	2140/5	33,1	1	c c 171
ANTTI ALA-RANTALA (bA)		S	24.11	9	2120/4	35,6	4	c c 51

Yht: 19 1-1-2 2017: 11 1-1-1 a 30,6 3.700 e 2016: 8 0-0-1 33,5 520 e

5 VIVA ORION **4** **30,6ke** **4.220 e**

5v prt o Cameron -								
Vilman Vappu - Kihin-Muisto	Sa Vehviläinen	Ps	02.09	7	2100/1	34,1x	4	c c
musta pun valk - musta	K Venäläinen	K	09.09	3	2120/1	-	hll	c c 189
Veikko Herranen, Pieksämäki	M Dahlström	Jo	03.10	3	2160/6	33,2	5	c c 453
SAMI VEHVILÄINEN (bA)		Ku	06.10	8	2100/2	32,3	2	c c 206
(Veikko Herranen)(C)		M	14.10	1	2120/11	31,5	11	c c 715

Yht: 29 4-0-0 2017: 13 1-0-0 30,8a 31,3 2.200 e 2016: 7 1-0-0 34,7a 31,2 1.350 e

6 ONNETÖÖRI **5** **30,8ake** **31,2ke** **4.640 e**

6v prt r Hilpetööri -								
Onnenkukka - Sikko	J Koppeli	Hs	05.07	6	2080/4	33,2	9	c c 586
musta valk pun - musta pun	R Tupamäki	Jm	09.07	8	2120/1	32,1x	9	c c 999
Sari Koppeli, Jyväskylä	An Tupamäki	Pi	22.07	3	2100/3	38,5x	10	c c 999
MIKA FORSS (dA)	R Tupamäki	T	07.11	3	2100/12	30,8a	5	c c 357
(Jarkko Koppeli)(C)		Kt	17.11	1	2200/2	32,7	4	c c 84

Yht: 50 1-3-1 2017: 9 0-1-0 30,0a 31,2 1.110 e 2016: 18 1-0-1 34,3a 30,4 1.575 e

7 JAMAS VILJO **6** **30,0ake** **30,4ke** **4.090 e**

7v prt r Joihuri -	Ju Kolkka	F	25.08	3	2160/8	33,4	9	¢ ¢ 274
Lötens Viivi - Viesker		Tk	06.10	1	2160/1	31,5	5	c c 159
musta valk - musta		H	18.10	2	2120/7	31,7x	14	c c 618
Stable Old Tigers, Tampere		L	09.11	1	2180/4	31,2	2	c c 466
JUKKA KOLKKA (A)		L	23.11	8	2140/12	30,0a	4	c c 128

Yht: 32 0-2-5 2017: 18 0-2-3 30,5a 31,4 3.060 e 2016: 14 0-0-2 33,5a 31,4 2.025 e

8 HYYPÄN LILJA **2180:1** **30,5ake** **31,4ke** **5.085 e**

5v trt t Apassi -	J Karhulahti	J	08.09	5	2160/5	34,3x	6	c c 545
Hypernel - Pysteri		Y	24.09	10	2120/3	31,7	3	c c 574
pun sin musta - sin		J	18.11	7	2140/2	30,5a	5	c c 466
Jukka Karhulahti, Jyväskylä		J	01.12	3	2200/1	33,7x	6	c c 163
JUKKA KARHULAHTI (B)		Kt	03.12	8	2100/2			c c

Yht: 58 4-3-2 2017: 13 0-0-0 a 29,7 220 e 2016: 0 0-0-0 0 e

9	**VARPUKAN VIKSU**	**2**	**31,1ake**			**29,7ke**				**6.455 e**
	8v prt t Cameron -	Pet Salonen	Jm	08.07	5	2120/1	33,0x	11	c c	468
	Varpukka - Tino		Jm	09.07	8	2140/3	31,8	10	c c	999
	kelt sin valk teksti - valk		Ph	29.07	4	2020/3	36,4x	8	c c	
	Juha Kuusi, Jämsä	J Saarela	T	14.11	2	2140/2	31,7x	9	c c	354
	PETTERI SALONEN (A)	Pet Salonen	S	24.11	9	2160/2	35,0	7	c c	753

TOTO

VK:_____1.sija:_____2.sija:_____3.sija:_____Kaksari:_____

Vaihto:_____

Väliajat: 500m_____1000m_____3. 500m_____viim. 500m_____

Vihjeet: 4-1-2-7

Keski-Suomen Hevosenomistajat ry

@kshevosenomistajat

@KShevom

KESKI-SUOMEN RAVIRATA OY

KILLERI
RAVIRATA • JYVÄSKYLÄ

Vesangantie 24, 40630 Jyväskylä
puh. 010 321 0260, fax. 010 321 0269
www.killeri.fi, toimisto@killeri.fi

Toimisto avoinna: ma ja ke klo 9-15, ti,to ja pe suljettu. Ravipäivinä klo 8- ravien loppuun. Omistajanvaihdokset ja tunnistukset muina aikoina sovittava Keski-Suomen Hevosjalostusliiton numerosta puh. 010 321 0263. Ilmoittautumiset ja poisjäännit 010 321 0260. Tulospalvelu ravien aikana 010 321 0262.

Toimitusjohtaja	Kari Nyyssönen	010 321 0261	kari.nyyssonen@killeri.fi
Toimistosihteeri	Tytti Järvinen	010 321 0262	tytti.jarvinen@killeri.fi
Toimistosihteeri	Tanja Markkanen	010 321 0260	toimisto@killeri.fi
Kilpailusihteeri	Janne Jääskeläinen	010 321 0260	janne.jaaskelainen@killeri.fi

HALLITUS
Janne Tiainen (puheenjohtaja), Pekka Hämäläinen, Heikki Kankainen, Pekka Liimatainen, Sirpa Nurminen, Pia Saaretjoki, Juha Sojakka

Keski-Suomen Hevosjalostusliitto Ry

Keski-Suomen Hevosjalostusliitto ry
Vesangantie 24, 40630 Jyväskylä, puh. 010 321 0263
Puh.joht. Heikki Kankainen, 010 402 7183
Toiminnanjohtaja Sari Piirainen, 010 321 0263
www.hevosjalostusliitot.fi

Keski-Suomen Hevosenomistajat ry

Keski-Suomen Hevosenomistajat ry.
Puh.joht. Minna Keskinen, 040 465 5288
Siht. Tanja Markkanen, 044 563 0760
www.kshevosenomistajat.net

Toimihenkilöt:

Suomen Hippos ry:n valvoja: Jouni Rajala
Kilpailutuomarit: Antti Kettunen, Rea Niininen, Pertti Salonen
Tuomariston sihteeri: Janne Jääskeläinen
Maalikamera: Janne Jääskeläinen
Kuuluttaja/selostaja: Juha Jokinen
Haastattelija: Lauri Hyvönen
Toton virallinen valvoja: Jari Moijanen, Ruusa Matikainen
Varikkoalueen valvoja: Tommi Ilottu
Valjakkotarkkailija: Virpi Bordi
Kengitysseppä: Jari Keto
Videokuvaus: Streamteam Nordic Oy
Kaarrekamerat: Sven Falk
Tekniset laitteet: Risto Salonen / Tapani Järvinen
Valokuvaus: Merja Ahola-Turpeinen
Sisäänkirjoitus: Susanna Keto, Noora Kivimaa
Lähtöauton kuljettaja: Erja Vesalainen
Päälähettäjä: Tanja Säynevirta
Lähettäjät: Satu Nissinen, LVR
Loimitus: Sonja Keso, Essi Nissinen
Lähdön järjestäjä: Katja Hanhinen, Jesse Piirainen
Eläinlääkäri: Annina Kokkonen
Eläinlääkärin apulainen: Heta Kauppineni, Linda Pitkänen
Ratamestari: Markus Kohvakka
Tasoitustenlaatija: Janne Jääskeläinen
Järjestyksen valvonta: Jyväskylän Valo
Käsiohjelman paino: Grano Oy

Ensiapu: Palokunnan Urheilijat
Numeronjako: LC-Vaajakoski
Kannen Kuva: Merja Ahola-Turpeinen

RAVINTOLA PEGASUS
Tiedustelut ja pöytävaraukset
Killerin toimisto 010 321 0260

KILLERIN RAVINAISET
Leena Niininen 040 820 7022

KILLERIN RAVINUORET
Mervi Honkonen 044 546 3335

RAVITALLIT
Kari Masalin 040 576 1315

RATSUTALLI
Jyväskylän Ratsastuskoulu 050 554 1458

KILLERIN KILPATALLI
Yksityishevostalli:
Sanna Heikkilä 0400 608 188

Pysyvät Minihinnat ovat vankka perusta
EDULLISELLE OSTOSKORILLE
päivästä toiseen!

Mini-hinta

minimani

Vapaaherrantie 11 • puh. 044 4013 736 • www.minimani.fi

Paikkoja valituille.

Haluaisitko agrologiksi, insinööriksi, musiikkipedagogiksi, restonomiksi, sosiaali- ja terveysalan osaajaksi tai tradenomiksi? Vai tarvitsetko uutta potkua urallesi? Valitse joko AMK- tai YAMK-tutkinto. Lue lisää www.jamk.fi/tutkinnot.

jamk.fi

Jyväskylän ammattikorkeakoulu

Seuraavat totoravit Killerillä torstaina 4.1. klo 18.00

Monipuolinen, suosittu kylpylähotelli

Kylpylä, hyvinvointi, keila, ravintolat, kokoustilat, aktiviteetit, majoitus

Puh. 0200 48 119
(0,17 €/puh + 0,81 €/min + pvm/mpm)

CUMULUS
CITY & RESORT

Cumulus Resort Laajavuori, Laajavuorentie 30, Jyväskylä, cumulus.fi, laajavuori.cumulus@restel.fi