KILLERI
RAVIRATA • JYVÄSKYLÄ

Pikkujouluravit

Tiistaina 29.11. klo 18

2 €,
(sis. alv)

Hevosurheilu-lehti

kertoo ravimaailman tärkeimmät uutiset ja raportit ja on ainutlaatuinen tiedonlähde kaikille hevosurheilun ystäville.

Katso tarjoukset > kauppa.hevosurheilu.fi

GRAM kodinkoneet koko keittiöön

EVERY GRAM COUNTS

Killerin toimihenkilöt 29.11.2022

Suomen Hippos ry:n valvoja: Jari Tuomi
Kilpailutuomarit: Roni Hirvonen, Antti Kettunen, Rea Niininen, Jouni Rajala
Maalikamera: Janne Jääskeläinen
Kaarrekamerat: Arttu Jonninen
Tasoitustenlaatija: Janne Jääskeläinen
Varikkoalueen valvoja: Tommi Ilottu
Valjakkotarkkailija: Riitta Kontro, Pekka Piirainen
Eläinlääkäri: Tiina Eskonen
Eläinlääkärin avustajat: Heta Kauppinen, Piia Piilonen
Lähdönjärjestäjät: Nanna Hämäläinen, Sari Kivelä
Päälähettäjä: Tanja Säynevirta, harjoittelija Heidi Jääskeläinen
Lähettäjät: Keijo Laitinen, Kaarina Hanhinen, Anna Sinerheimo
Lähtöauton kuljettaja: Niko Parkkonen
Loimittajat: Laura Kinnunen, Hanna Matilainen
Sisäänkirjoitus: Vili Säynevirta
Kengitysseppä: Jari Keto
Ratamestari: Tero Kovalainen
Järjestyksen valvonta: Jyväskylän Valo
Ensihoito/ambulanssi: Palokunnan Urheilijat
Tekniikka: Sven Falk

Keski-Suomen Ravirata Oy

Hallitus:

Tiina Eskonen, puheenjohtaja, Pekka Hämäläinen, Heikki Kankainen, Riitta Kontro, Pekka Liimatainen, Sirpa Nurminen, Pekka Rouhiainen

Toimitusjohtaja: Miika Lähdeniemi, puh. 050 554 7719, miika.lahdeniemi@killeri.fi
Kilpailusihteeri: Janne Jääskeläinen, puh. 050 4521060, janne.jaaskelainen@killeri.fi
Toimistosihteeri: Impi Saarimaa, puh. 040 542 5519, impi.saarimaa@killeri.fi

Keski-Suomen Hevosjalostusliitto ry

Keski-Suomen Hevosjalostusliitto ry:n johtokunta:

Heikki Kankainen puheenjohtaja, Markku Koskela varapuheenjohtaja, Markku Hatakka, Heikki Hämäläinen, Markus Kauppinen, Perttu Kemiläinen, Marjo Moilanen, Juhani Palonen, Martti Herman Pisto

K-S Hevosjalostusliiton toiminnanjohtaja Sari Piirainen, puh. 040 849 6958, sari.piirainen@killeri.fi

KILLERI
RAVIRATA • JYVÄSKYLÄ

www.killeri.fi

KOELÄHTÖ 1 Harmaa-Musta klo **16.50**

Tasoitusajo 2140 m

Yht: 10 0-0-0 2022: 2 0-0-0 a 0 e 2021: 4 0-0-0 20,6a 19,8 100 e

1 **PONDEROSA BOY** **2140:1** **18,1ake** **19,8ke** **100 e**

9v prn r Don't Blink Twice - Ruusasine - Prince Mystic
musta valk kelt - musta valk kelt
Rosala, Kalervo & Piia, Äänekoski
TERO LAHTINEN (bA)
(Kalervo Rosala)(C)

Te Lahtinen	Kj	04.06	4	2140/6	-a	hll	c ¢	89
Tim Holkko	J	03.10	2	2160/3	19,8x	8	c c	669
	T	17.10	9	2100/10	20,7a	11	c c	504
Te Lahtinen	J	14.03	9	2140/3	-a	hpl	c c	204
	J	11.08	2	2140/4	-a	hpl	c c	418

Yht: 1 0-0-0 2022: 0 0-0-0 a 0 e 2021: 0 0-0-0 0 e

2 **PÄTKIS DE VALON** **2** **25,8ke** **0 e**

6v trn r Le Cannibale - Alandias Kismet - Running Sea
musta - musta
Petri Häyhänen, Jämsä
PETRI HÄYHÄNEN (C)

Jo Miettinen	P	31.05	21	2100/4	28,0	kl	c c	hyl
	Pt	25.08	10	2100/2	25,8x	6	c c	
P Häyhänen	J	03.09	21	2140/3	25,6	kl	c c	hyl
	J	20.09	22	2140/2	22,1	kl	c c	hyv

Yht: 0 0-0-0 2022: 0 0-0-0 a 0 e 2021: 0 0-0-0 0 e

3 **FELIP** **3** **0 e**

3v tprn r Hennessey - Easylicious - Quite Easy
musta pun kelt valk - musta pun kelt valk
Johanna Tuunanen, Uurainen
HARRI KOTILAINEN (bA)
(Johanna Tuunanen)(C)

Yht: 0 0-0-0 2022: 0 0-0-0 a 0 e 2021: 0 0-0-0 0 e

4 **VOUTI VIOLA** **2180:1** **0 e**

3v vprt t Särkän Kalle - Vouti Verona - Jaanen Suikku
musta pun valk - musta
Friman Kyllikki & Koskela Markku, Petäjävesi
SAMI VEHVILÄINEN (bA)
(Markku Koskela)(C)

Pikkujoulumenu

Ravintola Pegasuksessa
ti 29.11. ja ma 12.12. raveissa

KILLERI
RAVIRATA • JYVÄSKYLÄ

Joulukinkku gm
Karjalanpaisti gm
Punajuuri-Aurapaistos gl
Keitetyt perunat gm
Porkkanalaatikko gl
Lanttulaatikko gl

Värikäs vihersalaatti gm
Sienisalaatti gl
Marinoidut punasipulit gm
Persimonsalaatti
Sillilautanen gm
Talon oma salaatinkastike gm

Tumma/vaalea leipä, saaristolaisleipä, levite
Kahvi/tee, luumurahka
Pikkujoululahja

30 €/ henk.
(sis. ravien pääsylipun)

MITÄ JOS

ajattelisit sähköä uudella tavalla?

Ja mitä jos se ei olisi tylsää?

Me Lumme Energialla tarjoamme hyvää energiaa – ihan joka tasolla, halki poikki Suomen. Me uskomme, että aina voi tehdä enemmän tai paremmin. Sähkö ei ole välttämätön tylsä, se tuo jännitettä elämään.

LUMME ENERGIA

Vastuullinen ja aika vastustamaton.

lumme-energia.fi

7 OIKEIN

Alan ainoa pelilehti!
Kaikkien Suomen totoravien lähtölistat yksissä kansissa.
Mukana myös pelilistat Ruotsin päivän pääpeleihin keskiviikosta sunnuntaihin.

Tilaa lehti > kauppa.hevosurheilu.fi

PONILÄHTÖ 1 Oranssi-Musta klo 17.05

Tasoitusajo A-poneille 1140 m p. 2.42,0 +20m/ 2,8 s

Palkinnot: 100-50-30-20 €

Yht: 35 7-6-7 2022: 19 5-2-3 a 2.42,7 910 e 2021: 8 0-1-2 2.54,4 126 e

1 JOKIMÄEN SAKKE 1140:1 2.58,6aly 2.42,7ly 1.476 e

6v prt r Nyhagens Marlon 127 SH - Jokimäen Sonja 1365 SH - Big Tico 36 SH
musta valk - valk
Kari Kuusisto, Alavus
MIRJAMI BOLLSTRÖM (P1)

M Bollström	Pk	18.09	34	1100/2	-		hll	c c
	J	14.10	31	1200/2	2,47,9x	3		c c
E Koskenvalta	J	16.10	39	1160/1	2,44,1	1		c c
M Bollström	J	03.11	31	1140/1	2,50,8x	6		c c
	S	27.11	31	1140/1				c c

Yht: 92 11-14-15 2022: 5 0-1-2 a 2.42,8 110 e 2021: 8 0-0-1 2.46,7 30 e

2 KAUNISRANNAN JEKKU 2 2.40,8aly 2.42,1ly 2.600 e

9v m r Kevin v. Bunswaard 157 SH - Ekekullens Justitia 1364 SH - Almnäs Etapp
sin valk musta - tumm sin
Viivi Pursiainen, Juva
VIIVI PURSIAINEN (C)

V Pursiainen	K	06.01	31	1180/2	-		hll	c c
	J	17.02	32	1160/3	2,44,8x	3		c c
J Rauos	M	26.02	31	1240/1	2,45,0x	5		c c
V Pursiainen	J	25.03	31	1100/1	2,50,4	3		c c
	L	05.05	31	1140/1	2,42,8	2		c c

Yht: 207 6-17-24 2022: 24 2-2-4 2.40,8a 2.38,9 504 e 2021: 17 0-1-2 2.39,7 200 e

3 PIPPURIN LUMIKKI 1180:1 2.37,0aly 2.38,1ly 3.194 e

13v tprn t RP-Gangrock 61 SH - Jokimäen Tähti 843 SH - Korholan Pinocchio 35 SH
musta - musta
Riina Honkonen, Konnevesi
ELENA HONKONEN (P2)

E Honkonen	J	14.10	31	1240/1	2,45,4	5		c c
	J	16.10	32	1140/2	2,40,8a	1		c c
	Ku	28.10	31	1180/1	2,40,8x	2		c c
H Honkonen	J	03.11	31	1160/2	2,39,7x	3		c c
E Honkonen	M	13.11	31	1160/1	2,42,7x	5		c c

Yht: 65 17-9-8 2022: 19 8-2-3 2.39,3a 2.35,4 1.135 e 2021: 8 2-0-1 2.46,7 337 e

4 AARTEEN RITARI 1200:1 2.39,3aly 2.35,4ke 2.730 e

8v vkk r Aarteen Fredriksson 211 SH - Nora IV 1098 SH - Oskar 142 SH
pinkki musta hopea - Musta pinkki hopea
Eerika Koskenvalta, Seinäjoki
EERIKA KOSKENVALTA (P2)

An Kuusela	So	09.07	31	1200/1	2,43,7x	3		c c
E Koskenvalta	Ro	25.07	31	1660/1	2,40,1	5		c c
	Kt	27.08	40	1100/9	2,39,3a	4		c c
	Kt	27.10	31	1160/1	2,37,8	3		c c
	Y	26.11	31	1180/1				c c

Yht: 117 10-20-21 2022: 10 3-3-1 2.32,1a 2.32,8 685 e 2021: 0 0-0-0 0 e

5 KANANOJAN ROOSALIIN 1220:1 2.32,1aly 2.32,8ly 3.630 e

12v prt t Gläntans Pirat 79 SH - Iidaliina 760 SH - Kaxe 13 SH
kulta musta valk - kulta musta valk
Lomakivi Oy, Iitti
AADA RISTOLA (P1)
(Virpi Kivinen)(C)

J Rauos	J	28.06	31	1140/6	2,34,8a	4		c c
	La	05.08	31	1720/2	2,33,7	1		c c
	H	17.08	31	1640/1	2,34,8	1		c c
	Kt	27.08	40	1100/6	2,32,1a	2		c c
	K	15.09	31	1200/1	2,32,8x	1		c c

Yht: 60 10-21-7 2022: 22 2-8-4 2.30,7a 2.29,7 880 e 2021: 17 5-4-1 2.36,5a 2.33,2 850 e

6 MOSSO 1240:1 2.30,7aly 2.29,7ke 2.780 e

6v rt r Kallelan Nokkonen 206 SH - Jokimäen Martta - Celex SWE 62 SH
t sin - t sin
Anni Halinen, Laukaa
ANNI HALINEN (P2)

A Halinen	J	16.10	33	1160/5	2,30,9x	3		c c
	Ku	21.10	31	1620/2	2,29,7	1		c c
	J	03.11	31	1220/2	2,30,3	2		c c
	M	05.11	32	1120/2	2,31,3	1		c c
P Satosaari	Ku	25.11	31	1140/3				c c

Yht: 91 9-9-11 2022: 18 1-2-3 2.30,4a 2.25,3 380 e 2021: 21 0-2-2 2.30,4a 2.30,9 265 e

7 OLKIJOEN OIVA 1260:1 2.30,4aly 2.25,3ke 2.070 e

9v vprt r Verano Lee v.d. Zandkamp 150 SH -
Asphagens Trine - Thunderstorm
Sin musta - Sin Hopea Musta
Sami Kangas, Kaustinen
EMMA KANGAS (C)

E Kangas	J	11.08	31	1220/1	2,27,4	1		c c
	O	15.08	31	1700/3	2,27,9x	3		c c
	Kt	27.08	37	1600/4	-		hll	c c
	Kt	28.08	35	2100/9	2,25,3x	8		c c
	Kt	27.10	31	1220/1	-		hva	c c

HEVOSKLINIKKA
Laukaa ja Kuopio

PONILÄHTÖ 2 Vaal.vihr.-Musta **klo 17.25**

Tasoitusajo B-poneille 1640 m p. 2.15.0 +20m/ 1,6 s

Palkinnot: 100-50-30 €

Yht: 9 6-2-0 2022: 9 6-2-0 a 2.15,5 770 e 2021: 0 0-0-0 0 e

1 SMEDJANS DACAPO 1640:1 2.15,5ke 770 e

11v vkk r Arn de Gothia -	E-N Romppanen	Kt	27.08	32	1600/1	2,19,2x 1	c c
Hults Diva - Darius Roll		Kt	28.08	39	1600/1	2,19,3 1	c c
pun sin - pun sin		Pk	18.09	32	1680/1	2,19,6 1	c c
Romppanen Jimi & Nina, Äänekoski		Pp	25.09	32	2120/1	2,17,9 1	c c
ELLI-NOORA ROMPPANEN (P2)		J	16.10	31	1680/1	2,15,5x 2	c c

Yht: 49 10-10-7 2022: 11 3-2-0 2.04,5a 2.05,3 450 e 2021: 7 0-1-2 2.05,9 160 e

2 LITAS ESS (SE) 1780:1 2.03,2ake 2.05,3ke 1.954 e

14v prn r Korsnäs Brädis -	V Konttinen	H	10.08	31	1800/2	2,15,8 4	c c
Lova Ess - Vagabond		Ku	29.09	31	1600/1	2,07,7x 1	c c
musta - musta		J	16.10	38	1660/1	2,07,3x 5	c c
Ville Konttinen, Mikkeli		H	26.10	31	1800/1	2,14,8x 5	c c
VILLE KONTTINEN (P2)		M	13.11	32	1680/1	- hll	c c

Yht: 23 13-5-1 2022: 9 4-2-1 a 2.02,5 700 e 2021: 5 4-1-0 2.08,7 450 e

3 VARANE WEE 1800:1 2.09,8ake 2.02,5ke 1.885 e

8v prt r Gumino 37 RUSS -	N Pitkänen	Kt	09.07	32	1640/3	2,04,2 1	c c
Hults Varona - Vagabond		M	26.07	32	1740/1	2,02,8x 3	c c
musta - lila		Y	06.08	32	1660/1	2,02,5x 1	c c
Nea Pitkänen, Tuusniemi		Jo	14.08	33	1700/3	2,05,1 4	c c
NEA PITKÄNEN (C)		Kt	15.11	31	1780/1	2,05,2 2	c c

PONILÄHTÖ 3 Vaal.pun.-Musta **klo 17.45**

Tasoitusajo A-poneille 1140 m p. 3.10,0 +20m/ 3,2 s

Palkinnot: 100-50-30-20 €

Yht: 31 9-4-4 2022: 21 5-2-3 a 3.06,9 734 e 2021: 8 2-2-1 3.09,4 340 e

1 BAMIDOL 1160:1 3.06,9ly 1.274 e

6v m r Ajoksen Idol 81 SH -	V Tiainen	Ps	28.08	32	1280/1	3,13,7 3	c c
Bambi - Huvikuva		Pk	10.09	31	1040/1	3,19,2x 6	c c
pun valk - Pun		J	04.10	31	1200/2	3,10,5 1	c c
Titta-Maria Laitinen, Hankasalmi		J	16.10	37	1180/2	3,06,9 1	c c
VEERA TIAINEN (P2)		Ku	06.11	31	1140/1	- hll	c c

Yht: 84 3-9-13 2022: 24 1-3-6 a 3.02,1 554 e 2021: 16 1-0-1 3.06,5 240 e

2 HOPEALEHDON CARAMB1200:1 3.09,9aly 3.02,1ly 1.533 e

11v prt r Smedens Rival 112 SH -							
Jalla SWE 1169 SH - Epol	S Tiainen	Ps	28.08	34	1100/3	3,02,1 3	c c
viol valk - harm viol		Pk	10.09	31	1080/1	3,12,0 7	c c
Tiainen Salla & Veera & Venla,		J	04.10	31	1240/1	3,08,1x 5	c c
Hankasalmi		J	16.10	37	1220/4	3,04,8x 3	c c
SALLA TIAINEN (P1)		Ku	06.11	31	1160/2	3,08,4x 1	c c
(Veera Tiainen)(P2)							

Yht: 25 5-4-8 2022: 15 4-2-3 a 2.58,4 672 e 2021: 10 1-2-5 3.07,0a 3.15,8 350 e

3 BURNING BAPU 359 SH 1220:1 3.07,0aly 2.58,4ly 1.022 e

5v klm o Jokimäen Banaani 177 SH -							
Beldira 962 Sh - RP-Amigo 48 SH	J Palenius	Pl	17.09	32	1080/1	3,21,9 1	c c
pinkki musta hopea - Musta pinkki	E Koskenvalta	P	14.10	31	1180/1	2,58,4 2	c c
hopea		Y	23.10	31	1120/1	2,58,7x 3	c c
Maiju Leppäjärvi, Sodankylä		Kt	07.11	31	1140/1	3,00,3x 3	c c
EERIKA KOSKENVALTA (P2)		T	15.11	31	1180/1	3,03,3 1	c c

Yht: 22 7-6-4 2022: 12 3-3-2 a 2.55,6 545 e 2021: 4 1-2-1 3.02,5 230 e

4 NIEMENPELLON JÄMÄKKI1240:1 2.55,6ly 1.175 e

6v rnpäis o Brigatin Aamori 238 SH -							
Niemenpellon Zinah - Tapolan Hugo 46	E Pussi	J	15.05	32	1260/1	2,58,5x 2	c c
SH	V Tiainen	Hs	06.07	31	1120/1	3,04,9 7	c c
sin valk hopea orans - sin	R Grönman	J	27.07	32	1240/1	2,55,6x 4	c c
Pekka Vehviläinen, Hankasalmi	V Tiainen	Ps	28.08	34	1140/4	3,01,6 5	c c
ELMERI PUSSI (C)	E Pussi	Pk	18.09	33	1120/2	2,58,6x 3	c c
(Tiia Vehviläinen)(E)							

1

Keltainen-Musta

Klo 18.07

Viljo Suokkaan Muistoajo

Tasoitusajo kv,2140 m p. 300 € +20m/ 350 €

Palkinnot: 1000-500-300-200 €

Voittajalle loimi ja kunniapalkinto

Yht: 3 0-1-0 2022: 3 0-1-0 a 35,2 450 e 2021: 0 0-0-0 0 e

1 FLORRIE **2140:1** **35,2ke** **450 e**

5v prt t Viesker -	Ma Hietanen	S	31.07	22	2140/2	46,4	kl	c c	hyv
Pepiitta - K.M. Nopsa	Han Hietanen	S	08.10	21	2160/3	42,6x	kl	c c	hyv
vihr orans musta - vihr orans musta	An Tupamäki	Hl	03.07	2	2100/2	38,3x	2	c c	71
Talli Merkkikorjaamo, Vaasa		S	11.07	1	2120/1	35,2x	5	c c	72
ANTTI TUPAMÄKI (bA)		Kt	27.10	9	2100/4	-	hpl	c c	276

Yht: 6 0-0-0 2022: 6 0-0-0 a 35,8 400 e 2021: 0 0-0-0 0 e

2 TUULIVEIKKO **2** **35,8ke** **400 e**

4v prt r Vaellus -	Es Rintala	Ko	03.08	2	2120/3	37,6x	7	c c	583
Maisari - Tutuari		Hr	12.08	1	2100/2	41,9x	8	c c	344
vihr kelt valk - valk		Kt	09.09	2	2100/2	35,8	4	c c	573
Esa Rintala, Lappajärvi		Y	16.09	2	2100/1	-	hll	c c	266
ESA RINTALA (C)		S	27.11	2	2160/1			c c	

Yht: 5 0-1-1 2022: 5 0-1-1 a 35,6 740 e 2021: 0 0-0-0 0 e

3 LOUKON MISSI **2160:1** **35,6ke** **740 e**

6v prt t Kilun Peedro -									
Rilleri - Rillaus	Sa Hautamäki	S	08.08	1	2100/3	43,0x	4	c c	211
Tsin harm - Tsin	M Hautamäki	S	28.08	1	2100/11	-	hpl	c c	615
Kari Mäki-Mustapää, Kuortane		Kt	23.09	2	2120/4	38,2	2	c c	999
JARMO SAARELA (dA)		S	16.10	2	2160/1	39,8x	9	c c	318
(Kari Mäki-Mustapää)(C)	He Hietanen	Kt	15.11	4	2140/1	35,6	3	c c	213

Yht: 6 0-2-2 2022: 3 0-0-1 a 39,2 380 e 2021: 1 0-1-0 40,5 250 e

4 VOIMANKOITOS **2** **39,2ke** **710 e**

5v tprt o Lars -									
Tirpin Belladonna - Cameron	M Riipinen	J	17.12	21	2180/1	43,8	kl	c c	hyv
sin harm valk - sin valk	J Ruotsalainen	J	30.12	2	2160/4	40,5	2	c c	*33
Veijo Riipinen, Laukaa		Ku	13.01	1	2120/1	39,2x	4	c c	34
JANI RUOTSALAINEN (aA)		J	23.01	1	2180/2	-	hll	c c	98
(Matti Riipinen)(C)		Su	16.06	3	2120/1	44,2x	3	¢ c	133

Yht: 16 0-0-1 2022: 12 0-0-1 a 34,9 620 e 2021: 1 0-0-0 44,3 20 e

5 LASULEO **3** **34,9ke** **790 e**

6v tprn r Liising -									
Lasetti - Humeeti	Ma Hietanen	Kt	23.09	2	2160/1	37,0x	5	c c	272
sin valk - sin valk	An Tupamäki	Y	02.10	1	2120/5	36,1	7	c c	350
Pasi Aro, Pihtipudas	V Pohjola	Y	23.10	3	2100/3	-	hpl	c c	337
ESA HOLOPAINEN (aA)		S	11.11	2	2100/2	37,9	5	c c	141
(Taija Metsälä)(B)	E Holopainen	M	21.11	8	2100/3	36,4	7	c c	

Yht: 10 0-1-3 2022: 6 0-0-2 a 38,2 530 e 2021: 4 0-1-1 39,6 540 e

6 TÄHTIVIRI **2180:1** **38,2ke** **1.070 e**

9v rt r Tähtitase -	S Fredin	K	24.02	1	2140/3	43,0	4	c c	398
Vilkun Vire - Poika-Vinkaus		J	28.06	1	2220/1	41,6	6	c c	196
valk sin - valk		Px	06.08	1	2020/1	42,3	3	c c	
Juhani Fredin, Joutsa		M	04.09	1	2120/3	38,2	3	¢ c	505
SAMI FREDIN (A)		Pk	18.09	4	2080/1	45,4x	5	c c	

TOTO

VK:_____1.sija:_____2.sija:_____3.sija:_____Kaksari:_____

Vaihto:_____

Väliajat: 500m_____1000m_____3. 500m_____viim. 500m_____

Vihjeet: 1-3-4-5

Verryttelyaika 10 min, viimeinen verryttely lähdön 6. jälkeen.

Viljo Suokkaan muistoajo 2023

Viljo Suokas (1909-1995) oli Keski-Suomen tuotteliaimpia suomenhevoskasvattajia. Kurkelan- tilalla Korpilahdella syntyi pitkälti toista sataa suomenhevosta 1944-1993 välisenä aikana. Viljo Suokkaan ensimmäinen raviyleisön laajempaan tietoisuuteen juossut kasvatti oli vuonna 1949 syntynyt ori Erimus. Erimuksen jälkeen 1980-luvulla tunnettuja kasvatteja oli Iso-Veli, Tumma-Luonnos, Pikku-Veli ja Voke.

Viljo Suokas vaikutti Korpilahden Hevosjalostusyhdistyksen (nykyisen Hevosystäväinseuran) johtokunnassa 45 vuoden ajan ja hän oli innokas hevoskasvattaja aina viimeiseen asti.

Viljo Suokkaan vuosikymmeniä kestäneen hevoskasvatustyön muistamiseksi ajetaan vuosittain suomenhevosille tarkoitettu muistoajo. Korpilahden Hevosystäväinseura ry palkitsee voittajan loimella ja kunniapalkinnolla.

Korpilahden Hevosystäväinseura ry

Jäseneksi liittyminen:
pj Tiia Vilen-Siltala, p. 0400-547778, tiia.vilen@hotmail.com
sihteeri Niina Vilen, p. 040-5247919, niina.vilen@hotmail.com
Facebook: Korpilahden Hevosystäväinseura ry

Tender
Hevosesi hyvinvointiin
matala sokeri- ja tärkkelyspitoisuus
sisältää MOS ja Oregostim
kuitupitoinen
biofarm.fi @biofarmoy #blackhorserehut
Suomessa valmistettu

BIOFARM
Eläintärkeällä asialla
Kotimaisia Black Horse -rehuja myyvät useimmat maatalouskaupat ja hevostarvikeliikkeet

2 Sininen–Valkoinen

Klo 18.27

Tasoitusajo lv 2140 m p. 700 €, 20m/ enint. 1 700 €
Palkinnot: 1000-500-300-200-100 €

Yht: 15 0-0-4 2022: 14 0-0-4 a 18,8 630 e 2021: 1 0-0-0 0 e

1 POGGIO'S BOY — 2140:1 — 18,8ke — 630 e

4v m r Like Di Poggio -
Baby Power - Cr V Eight
musta pun valk - musta
Haapanen Ronja & Herkman Sanna ,
Pieksämäki
ELISA LEINONEN (C)
(Sanna Herkman)(C)

E Leinonen	J	04.10	2	2140/6	19,9	10	c c	999
	La	16.10	9	2140/1	20,7	8	c c	409
	M	23.10	1	2120/4	19,2	10	c c	402
	Ku	28.10	2	2120/10	20,4	8	c c	528
	M	13.11	5	2100/1	18,8	5	c c	411

Yht: 6 0-1-0 2022: 6 0-1-0 a 17,7 600 e 2021: 0 0-0-0 0 e

2 HULTMAN* (SE) — 2 — 17,7ke — 600 e

5v rn o Maharajah -
Baba Rhum Mearas -
Deweycheatumnhowe
valk pun musta - pun valk sin
Ravitalli Hope Ky, Ylöjärvi
IIKKA NURMONEN (bA)
(Aripekka Pakkanen)(A)

I Nurmonen	S	11.07	9	2100/2	18,7	2	¢ ¢	*35
He Bollström	S	21.07	1	2100/8	17,7	6	¢ ¢	63
A Moilanen	R	24.07	1	2100/6	-	hll	¢ c	*18
O Koivunen	T	11.10	5	2100/5	-	hll	c c	120
S Raitala	H	02.11	1	2120/5	19,6x	9	c ¢	121

Yht: 2 0-0-0 2022: 2 0-0-0 a 23,4 40 e 2021: 0 0-0-0 0 e

3 HOLIDAY HEARTS — 3 — 23,4ke — 40 e

4v trn t Holiday Credit -
Fioroosa - Duran Hanover
sin valk kelt - sin
Rossi Kaisa & Tapio & Hytönen Henna,
Konnevesi
PEKKA VEHVILÄINEN (aA)
(Mika Rautiainen)(C)

Mi Rautiainen	Ps	05.08	4	1700/3	27,9	4	c c	
P Vehviläinen	Pk	18.09	2	2060/7	23,4	5	c c	
Mi Rautiainen	M	13.11	21	2100/1	21,6	kl	c c	hyv

Yht: 2 0-0-1 2022: 2 0-0-1 a 19,1 450 e 2021: 0 0-0-0 0 e

4 MAKE IT FUNNY — 4 — 19,1ke — 450 e

4v prn r Funny Farm -
Make It Snappy - Ens Snapshot
musta valk kelt - musta valk kelt
Tiina Uusitalo, Kuusa
TERO LAHTINEN (bA)
(Tiina Uusitalo)(C)

Te Lahtinen	J	03.06	21	2140/1	-	kl	c c	hll
	M	26.07	21	2100/5	-	kl	c c	hll
	J	14.10	21	2140/1	23,0	kl	c c	hyv
	M	23.10	1	2100/7	19,1	3	c c	244
	Ku	06.11	4	2100/2	-	hpl	c c	642

Yht: 3 0-0-0 2022: 3 0-0-0 a 19,2 400 e 2021: 0 0-0-0 0 e

5 TOO BIG FOR YOU — 5 — 19,2ke — 400 e

3v tprn r Pascia' Lest -
What's Cookin - Donerail
pun valk musta - pun musta
Kotalan Talli Oy & Pauti Oy &
Rats.keskus Lupis/Rapis Oy, Kiuruvesi
SANTTU RAITALA (dA)
(Anne Takapuro)(A)

E Holopainen	J	28.06	22	2140/1	22,3	kl	c c	hyv
	J	01.09	2	2140/2	19,7	6	c c	78
N Riekkinen	J	04.10	2	2140/7	19,2	6	c c	250
	M	13.11	3	2100/10	20,3	6	c c	128

Yht: 9 0-1-2 2022: 9 0-1-2 18,6a 18,7 1.170 e 2021: 0 0-0-0 0 e

6 WIOLA WINDY — 2160:1 — 18,6ake — 18,7ke — 1.170 e

4v trn t S.J.'s Caviar -
Windy Atlas - Charles Atlas
musta kelt - musta kelt
Tarja Perälä, Ylöjärvi
HENRI BOLLSTRÖM (bA)
(Keijo Salojensaari)(C)

R Irri	S	28.08	10	2100/6	18,6a	11	c c	380
	F	06.09	1	2160/1	20,0	5	c c	142
	F	23.09	1	2160/2	18,7	4	c c	438
	J	14.10	2	2140/7	19,5a	10	c c	233
T Mäntyniemi	L	20.11	1	2160/1	19,3	9	c c	716

Yht: 8 0-2-0 2022: 8 0-2-0 a 18,5 1.160 e 2021: 0 0-0-0 0 e

7 VOYAGE — 2 — 18,5ke — 1.160 e

5v prn t Tucson -
Solberg - Anderberg
musta valk turkoosi - musta valk turkoosi
Pertti Puupponen, Laukaa
TUUKKA VARIS (eA)
(Liisa Puupponen)(C)

T Varis	Kt	22.08	5	2100/2	18,5	2	c c	658
	J	01.09	2	2140/6	-	hpl	c c	76
	S	03.10	1	2120/6	21,2x	6	c c	165
J Länsimäki	Kt	27.10	1	2100/3	19,9	4	c c	238
	S	11.11	1	2120/5	20,1	2	c c	59

Yht: 5 1-0-1 2022: 5 1-0-1 a 17,5 1.410 e 2021: 0 0-0-0 0 e

8 ELYSEE ARIOSO — 3 — 17,5ke — 1.410 e

4v tprn t Le Monteil -
Silva Arioso - Silver Game
sin valk - sin valk
Team Elysee, Laukaa
ESA HOLOPAINEN (aA)
(Jukka Huuskola)(B)

N Huuskola	J	15.05	2	2140/5	25,2x	9	c c	188
E Holopainen	La	23.06	1	2120/11	19,2	5	c c	872
	T	19.07	2	2100/7	18,4	3	c c	205
	H	10.08	7	2120/2	17,5	8	c c	256
	M	13.11	3	2120/4	19,0	1	c c	77

Yht: 32 0-2-1 2022: 25 0-2-1 18,7a 18,1 1.160 e 2021: 7 0-0-0 20,8a 19,8 199 e

9 **LANGEN'S RAPIDE** **4** **18,7ake** **18,1ke** **1.359 e**

4v tprn o Three July - Maggan - Neon P.E.
Harmaa - Valkoinen
Petra Katalkin, Jyväskylä
SAKARI HONKONEN (C)
(Petra Katalkin)(C)

Te Lahtinen	J	04.10	2	2160/8	18,4	5	c c	779
	M	23.10	9	2100/4	18,7a	8	c c	586
S Honkonen	T	08.11	2	2100/6	20,4a	5	c c	533
Sa Vehviläinen	M	13.11	5	2120/3	18,8	6	c c	367
S Honkonen	M	21.11	3	2100/1	19,7a	8	c c	

Yht: 11 0-1-2 2022: 10 0-1-2 19,4a 18,4 1.570 e 2021: 1 0-0-0 21,3 50 e

10 **SKOTTKÄRRA** **5** **19,4ake** **18,4ke** **1.620 e**

5v trn t Swan in a Million - Västerbo Musical - Broadway Hall
musta - valk pun
Kari Kuusisto, Alavus
MIKA JOKIAHO (B)

O Koivunen	H	09.03	3	2120/12	18,4	7	c c	420
	H	23.03	8	2120/9	19,4a	9	c c	807
H Koivunen	F	02.04	9	2140/1	-	hpl	c c	114
M Jokiaho	Pk	18.09	5	2080/1	20,8	6	c c	
	S	11.11	1	2120/3	20,2	3	c c	192

TOTO

VK:_____1.sija:_____2.sija:_____3.sija:_____Kaksari:_____

Vaihto:_____

Väliajat: 500m_____1000m_____3. 500m_____viim. 500m_____

Vihjeet: 8-3-4-5

OHJASTAJA	LÄHDÖT	URAN STARTIT LKM/	TOTOSIJAT	V%	2022	SIJAT	2021	1.SIJ.
Ahonen Juha-Pekka (cA)	4	1435	147-167-137	10	14	3-1-1	28	5
Ahonen Kyösti (cC)	3	670	44-55-65	6	22	1-2-6	13	0
Bollström Henri (bA)	2 5 7 8	13298	1329-1315-1188	9	742	84-93-68	859	94
Hakkarainen Aatu (cC)	3	10	2-2-0	20	10	2-2-0		
Holopainen Esa (aA)	1 2 4 5 7 8	50136	5476-5113-4784	10	1023	117-104-100	1109	121
Honkonen Sakari (cC)	2	13	0-1-0	0	13	0-1-0		
Häyhänen Petri (cC)	21	1	0-0-0	0		0-0-0		
Jokiaho Mika (cB)	2	260	4-6-19	1	9	0-0-3	8	0
Juutila Matti (cA)	6	305	13-29-28	4	17	0-3-2	2	0
Kotilainen Harri (bA)	5 21	6350	847-629-617	13	118	10-13-7	247	20
Kytölä Aleksi (aB)	5 8	2457	162-186-203	6	38	2-3-4	1	0
Lahtinen Niclas (cC)	6	33	1-2-4	3	19	1-0-2	14	0
Lahtinen Tero (bA)	2 3 21	1316	80-93-113	6	196	9-18-26	297	10
Leinonen Elisa (cC)	2 6	54	2-3-3	3	29	0-3-2	18	2
Murtola Eelis (cA)	6	151	16-18-10	10	84	5-10-6	37	6
Mäkinen Siiri (cB)	6	85	10-4-7	11	57	6-4-5	8	2
Niininen Anssi (bA)	3	15593	1557-1567-1478	9	6	0-0-0	24	1
Niskanen Pertti (cA)	7	904	47-70-78	5	16	1-1-1	37	1
Nurmonen Iikka (bA)	2 4 5 7 8	7840	1165-836-771	14	421	56-42-49	816	133
Pussi Elmeri (cC)	6 33	60	1-4-8	1	50	1-4-7	10	0
Raitala Santtu (dA)	2 4 5 7 8	15007	2065-1826-1654	13	1716	375-265-209	1930	357
Rintala Esa (cC)	1	247	6-8-13	2	6	0-0-0	1	0
Rintala Mika (cA)	3	840	47-45-59	5	85	6-5-4	88	8
Ripatti Petri (cA)	7 8	2239	174-212-184	7	44	2-4-6	45	2
Ruotsalainen Jani (aA)	1 4 7 8	14825	1846-1607-1432	12	601	88-70-67	757	107
Saarela Jarmo (dA)	1 3 5 7	23847	1844-2185-2231	7	1191	84-148-129	1279	94
Särkijärvi Ari-Pekka (cC)	5	67	0-5-4	0	7	0-0-0	1	0
Takala Timo (cB)	4	214	12-11-16	5	20	1-4-3	29	5
Torvinen Jukka (dA)	4 7 8	9111	944-866-859	10	1055	128-104-102	1140	130
Tupamäki Antti (bA)	1	2596	307-255-218	11	147	19-17-17	229	20
Törmänen Jouni (cA)	5	5075	563-521-547	11	9	0-2-1	15	2
Uusitalo Taru (cC)	6	13	1-1-1	7	13	1-1-1		
Vaittinen Suvi (cA)	6	215	11-22-30	5	106	7-9-16	69	2
Varis Tuukka (eA)	2 4 6 7 8	234	31-20-25	13	203	30-18-23	31	1
Vehviläinen Pekka (aA)	2 7	17745	1167-1270-1339	6	266	21-25-26	357	27
Vehviläinen Sami (bA)	3 5 21	9777	764-781-856	7	308	27-15-29	371	31
Vehviläinen Tiia (eC)	6	145	10-15-14	6	62	5-8-5	50	2

Ohjastajastatistiikan tilanne 25.11.2022

3

Punainen–Valkoinen

Klo 18.47

Keski-Suomen Hevosjalostusliitto Ry

Jaakko -lähtö

Tasoitusajo kv 2140 m p. 3 800 € +20m/ 2 500 €

Palkinnot: 1100-550-330-220 €

Voittajalle loimi, sekä Hevosia hyviä, rahoja kuin jyviä, Hevoshistoriaa Keski-Suomessa -kirja

---

Yht: 25 5-2-1 2022: 7 2-1-0 31,3a 33,9 1.200 e 2021: 14 3-1-1 36,7a 34,2 2.480 e

1 TITIUU **2140:1** **31,3ake** **33,9ke** **3.730 e**

7v trt t Haaste-Poika -
Virinna - Viesker
Sininen - Musta
Esa Hakkarainen, Pihtipudas
AATU HAKKARAINEN (C)
(Esa Hakkarainen)(C)

Aa Hakkarainen	Px	02.07	1	2180/1	34,0x	1	c c	
	Jm	09.07	8	2160/1	34,3	1	c c	73
Es Hakkarainen	Pi	13.07	7	2100/1	34,8	2	c c	48
Aa Hakkarainen	Vi	22.07	2	2140/5	31,3a	7	c c	139
	Pi	19.08	3	2140/1	33,9x	5	c c	56

Yht: 20 2-2-3 2022: 6 1-1-0 30,6a 31,9 1.950 e 2021: 14 1-1-3 31,9a 33,7 3.630 e

2 SIRPAN SILVER **2160:1** **30,6ake** **31,9ke** **5.580 e**

6v prt r Viesker -
Kromi - Turo
Tsin harm - Tsin
Jouni Nikunlassi, Tampere
JARMO SAARELA (dA)
(Juhani Inkinen)(C)

S Raitala	S	17.01	4	2100/3	31,3a	1	c c	35
	T	01.02	8	2100/10	34,8a	7	c c	*34
J Saarela	Tk	05.03	6	2100/9	30,6a	6	c c	232
I Korpi	F	17.04	3	2160/4	33,6x	6	c c	99
J Saarela	M	05.11	1	2120/6	31,9	10	c c	559

Yht: 16 1-2-3 2022: 0 0-0-0 a 0 e 2021: 11 0-1-2 29,6a 30,6 1.466 e

3 IVARSFENOMEN* (SE) **2** **29,6aly** **30,6ke** **5.317 e**

5v rt r Hellin Faxen -
Vestpol Ida - Tekno Odin
pun valk musta - valk pun
Niininen Anssi & Leena, Jyväskylä
ANSSI NIININEN (bA)

A Niininen	J	20.09	9	2200/1	30,6	2	c c	223
	L	14.10	5	2140/12	30,1a	hlo5	c c	133
	K	30.10	2	2100/4	31,8ax	5	c c	94
	T	09.11	1	2100/10	32,8a	7	c c	124
	J	17.12	3	2180/1	33,4	9	c c	157

Yht: 37 1-3-8 2022: 22 1-2-6 30,0a 31,0 4.160 e 2021: 13 0-1-2 41,5a 36,8 1.550 e

4 LAVJUU **3** **30,0ake** **31,0ke** **5.710 e**

6v prt t Sipori -
Lavinia - Sikko
hopea viin pun musta - viin pun
Ahola Taru & Ahonen Kyösti, Keuruu
KYÖSTI AHONEN (C)

Ky Ahonen	J	19.09	10	2160/9	32,9	hlo6	c c	428
	J	04.10	10	2220/1	32,2	4	c c	487
	J	14.10	3	2200/1	31,1	3	c c	176
	M	23.10	2	2100/7	30,0a	3	c c	47
	T	01.11	6	2120/1	34,8x	8	c c	129

Yht: 52 5-0-5 2022: 14 1-0-1 35,5a 29,7 1.390 e 2021: 18 1-0-1 30,4a 29,0 1.600 e

5 JANTTER **2180:1** **30,4ake** **29,0ke** **7.170 e**

8v tprt o Erikasson -
Aneliatar - Suikun Ero
Tsin valk - Tsin
Jantteri-talli, Ylivieska-Oulainen
MIKA RINTALA (A)
(Tiina Koskinen)(B)

S Raitala	O	15.08	2	2160/5	30,3	6	c c	93
	O	12.09	5	2140/2	32,0x	9	c c	56
	T	20.09	12	2140/3	31,9x	10	c c	224
	O	17.10	9	2160/1	32,9	6	c c	64
	Kt	07.11	4	2600/4	35,5ax	8	c c	61

Yht: 95 5-3-6 2022: 30 1-2-2 27,1a 30,1 2.300 e 2021: 33 2-1-2 31,2a 30,8 3.000 e

6 MENO-MISSI **2** **27,1aly** **30,1ke** **7.330 e**

9v tprt t Risteri -
Menotuuli - Mikker
musta pun valk - musta
Katalkin Petra & Tuohikumpu Päivi, Uurainen
SAMI VEHVILÄINEN (bA)
(Petra Katalkin)(C)

Sa Vehviläinen	M	27.09	5	1600/8	27,1ax	2	c c	999
J Antti-Roiko	J	04.10	1	2140/4	m38,7x	5	c c	33
Sa Vehviläinen	M	23.10	8	2100/3	-a	hpl	c c	166
He Bollström	M	05.11	1	2140/3	32,5x	12	c c	577
Te Lahtinen	T	08.11	9	2120/1	34,6x	6	c c	239

Yht: 33 1-4-6 2022: 14 0-3-3 28,9a 30,0 3.030 e 2021: 11 0-1-2 32,0a 31,4 1.190 e

7 NIEMEN IIDA **3** **28,9aly** **30,0ke** **6.930 e**

7v rt t Frans -
Niemen Opri - Etsaus
musta valk kelt - musta valk kelt
Niemenkylän Kartano, Vihti
TERO LAHTINEN (bA)
(Anna Mononen)(B)

S Raitala	S	17.09	4	2100/8	30,6a	2	c c	133
Tim Holkko	M	27.09	5	1600/11	28,9ax	8	c c	862
	J	14.10	6	2140/2	-	hpl	c c	214
	Ku	21.10	9	2120/2	30,0	2	c c	451
Te Lahtinen	Ku	06.11	6	2100/5	32,6	9	c c	137

TOTO

VK:_____1.sija:_____2.sija:_____3.sija:_____Kaksari:_____

Vaihto:_____

Väliajat: 500m_____1000m_____3. 500m_____viim. 500m_____

Vihjeet: 1-4-6-7

Suomenhevosrodun vanhin kantaisä Jaakko on syntynyt Keuruun Palomäellä vuonna 1 864. Ori Jaakko, rek.no. Tt 118, oli vankka, 147 cm korkea hyvärakenteinen hevonen. Keuruulle sen emä myytiin kantavana Tampereen markkinoilta.

Jaakon isä oli jokin laitumella vaikuttanut ori. Ilmeeltään ja käytökseltään miellyttävä Jaakko oli juoksijahevonen, kolmen virstan, eli 3207 metrin matkan ennätys oli 6 minuuttia, 14 sekuntia. Suomalaistyyppinen kaunis Jaakko vaikutti ruununoriina aina vuoteen 1 875 saakka.

Erityisen merkittäväksi Jaakon verenperinnön jatkajaksi osoittautui ravikuningas Murto, joka esiintyy lähes kaikkien suomenhevosten sukukirjoissa. Maakuntamme on suomenhevosen alkulähteenä synnyttänyt erityisen merkittävää historiaa, suomenhevosen ja suomalaisen raviurheilun ajanlasku alkaa Jaakon ajalta Keski-Suomessa Keuruun pitäjässä.

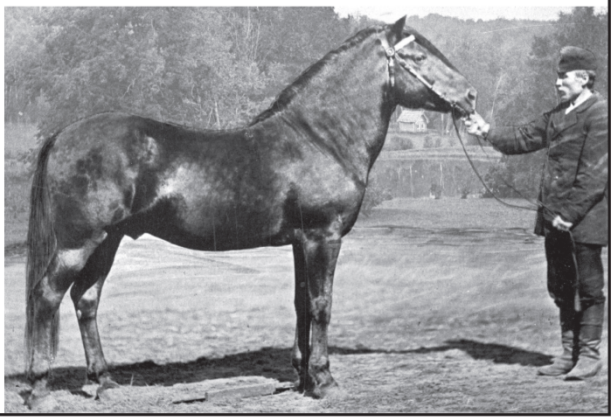

JYTAKSI

0100 6900

4
Vihreä-Valkoinen

Klo 19.10

360 Palvelut

Ryhmäajo lv 2140 m enint. 28 000 €
Palkinnot: 1200-600-360-240 €

Voittajalle loimi

1

Yht: 71 9-10-12 2022: 27 2-1-4 12,8a 16,7 6.470 e 2021: 16 1-3-1 14,9a 16,2 6.150 e

RANCH ROCKY ROAD 2140:1 12,8aly 16,2ke 23.340 e

7v prn t Pastor Stephen -
El Miss Uptown - Andover Hall
valk pun musta - pun valk sin
Team Pollari Jouko, Kuortane
IIKKA NURMONEN (bA)
(Taija Metsälä)(B)

Sa Hautamäki	S	16.10	5	2100/8	16,1a	1	¢ c	278
M Hautamäki	Y	23.10	4	2120/3	16,7	5	c c	163
Ha Torvinen	J	03.11	7	2140/3	15,7a	5	c c	384
M Markkanen	J	12.11	5	2140/2	17,5a	5	c c	214
J Ruotsalainen	M	21.11	7	2100/1	15,1a	6	c c	

2

Yht: 29 11-3-4 2022: 11 5-2-2 12,8a 14,2 14.930 e 2021: 16 6-1-2 14,5a 16,5 12.025 e

CHASING HIGHS 2 12,8aly 14,2ke 26.955 e

5v prn t Zola Boko -
Futuristic - Enjoy Lavec
sin valk - sin valk
Alman Talli, Jyväskylä
ESA HOLOPAINEN (aA)
(Anne Takapuro)(A)

N Jokela	J	20.08	9	2140/3	13,8a	1	c c J	*43
E Holopainen	J	01.09	8	2140/4	16,5a	3	c c J	*24
	S	17.09	9	2100/5	14,6a	1	c c J	*37
	M	27.09	4	1600/2	12,8a	1	c c J	26
	J	12.11	6	2140/7	17,6ax	10	c c J	48

3

Yht: 93 4-4-9 2022: 21 1-0-2 14,9a 17,2 3.300 e 2021: 23 0-1-1 14,3a 16,3 2.798 e

WASA REBEL 3 14,3ake 15,1ke 26.997 e

8v tprn r Make It Happen -
Wasa Astarte - Giant Touchdown
vihr kelt musta - vihr kelt
Matti Aho, Vaasa
JUKKA TORVINEN (dA)
(Aleksi Kytölä)(A)

A Kytölä	Kt	23.09	9	3120/4	17,3	5	c ¢	999
S Vaittinen	Ku	09.10	1	2140/3	18,4	4	c ¢	169
A Kytölä	Y	23.10	4	2120/4	-	hll	c c	999
Ju Torvinen	T	15.11	6	2100/7	16,0a	5	c c	899
J Länsimäki	S	27.11	6	2120/2			c c	

4

Yht: 57 6-7-5 2022: 24 3-2-0 11,5a 14,7 10.260 e 2021: 17 1-1-3 13,3a 15,7 8.250 e

ADRASTHEE 4 11,5aly 14,7ke 24.730 e

6v trn t Conway Hall -
Amalthee - Ganymede
sin harm valk - sin valk
Talli Jupiterin Kuut, Tampere
JANI RUOTSALAINEN (aA)
(Matti Riipinen)(C)

E Holopainen	F	31.07	2	2140/1	16,4	4	¢ ¢	87
	H	17.08	9	2140/5	14,7x	5	¢ ¢	265
	M	23.08	6	1600/5	12,6a	1	¢ ¢	*19
	Jo	07.09	7	2140/9	15,7a	10	¢ ¢	59
	La	13.09	5	2100/5	15,4a	7	¢ c	66

5

Yht: 80 10-9-10 2022: 20 1-4-3 13,8a 16,3 5.690 e 2021: 19 5-1-3 14,9a 17,7 7.370 e

RAINBOW GIANT 5 13,8aly 16,3ke 20.800 e

9v prn r Holiday Credit -
Rainbow Yvette - Coktail Jet
musta valk - musta
Takala Otteliina & Timo, Muurame
TIMO TAKALA (B)

Ti Takala	Kt	23.09	8	3160/1	17,7	2	c c	219
	J	14.10	7	2140/1	17,9a	1	c c J	69
	M	23.10	4	2100/5	17,3a	4	c c J	50
	J	03.11	8	2140/12	16,5a	3	c c J	152
	M	21.11	5	2100/10	18,2a	4	c c J	

6

Yht: 49 7-11-8 2022: 23 3-4-6 13,1a 10.000 e 2021: 21 4-7-1 15,1a 10.160 e

WHAT THE HELL 6 13,1aly 18,5ke 20.938 e

5v prn t Zola Boko -
Our Lucy - Lindy Lane
pun valk musta - pun musta
Suur-Inkeroinen Hannu & Viitamäki
Minna, Tammela-Humppila
SANTTU RAITALA (dA)
(Tapio Mäki-Tulokas)(A)

S Raitala	Tk	16.08	5	2100/5	15,4a	3	c c	73
Ha Torvinen	M	23.08	6	1600/7	13,1a	3	c c	101
	T	11.09	8	2100/10	15,7a	7	c c	283
S Raitala	T	25.10	4	2100/11	16,7a	3	c c	108
A Moilanen	F	06.11	5	2140/1	16,5ax	5	c c	53

7

Yht: 42 5-4-3 2022: 22 3-4-2 11,5a 15,2 9.910 e 2021: 7 0-0-1 14,6a 16,4 2.857 e

PEACHONTHEBEACH* (SI7 11,5aly 15,2ke 25.588 e

5v rn t Maharajah -
Pink Marble - Donato Hanover
musta valk turkoosi - musta valk turkoosi
Armas Palmroos, Jyväskylä
TUUKKA VARIS (eA)
(Armas Palmroos)(C)

N Jokela	T	11.09	8	2100/8	15,5a	6	¢ ¢	326
	S	17.09	9	2100/6	15,1a	5	¢ ¢	390
Te Lahtinen	Ku	29.09	4	2100/9	15,8a	2	c c	104
T Varis	M	13.11	6	2100/6	15,2a	1	¢ ¢	*21
Ju Torvinen	M	21.11	7	2100/5	16,2a	9	c c	

8

Yht: 33 8-5-3 2022: 13 3-1-1 14,4a 15,7 7.890 e 2021: 15 3-4-1 15,5a 15,7 12.970 e

MR REDDINGTON 8 14,4ake 15,7ke 24.260 e

5v mrn r Mr Pine Chip -
Amerique Mardi - Jailhouse Joey
Sin valk - Sin harmaa
Blacklist Group, Jämsänkoski
JUHA-PEKKA AHONEN (A)

J-P Ahonen	T	11.09	8	2100/7	14,4a	1	¢ c	33
	La	24.09	5	2100/4	14,4ax	4	¢ c	*33
	T	01.10	8	2600/12	17,2ax	8	¢ c	172
	L	15.10	4	2640/11	14,5a	2	c c	141
	Tk	18.11	7	2100/11	15,7x	10	c c	47

TOTO

VK:_____Kaksari:_____1.sija:_____2.sija:_____3.sija:_____

Vaihto:_____

Väliajat: 500m_____1000m_____3. 500m_____viim. 500m_____

Vihjeet: 2-8-7-6

SINUN JA KIINTEISTÖSI PARHAAKSI

- sisällä ja ulkona -

- **remontit ja rakennustyöt**
- **kiinteistönhoito ja pihatyöt**
- **siivoukset**
- **turvapalvelut**

360 PALVELUT

360 Palvelut Oy
Vasarakatu 19, Jyväskylä
Puh. 0443 360 360
www.360palvelut.fi

18+

ONKO IKÄÄ?

Tarkistamme iän kaikilta
alle 30-vuotiailta näyttäviltä.

Rahapelaamisen ikäraja on 18 vuotta.

VEIKKAUS

5

Valkoinen–Musta

Klo 19.30

O.K. AUTO OY
Täyden palvelun autokauppaa jo vuodesta 1964

TOTO5-2

O.K. Auto

Tasoitusajo kv 2140 m p. 1.27,0 +20m/ 1,4 s
Palkinnot: 1200-600-360-240-120 €

Voittajalle loimi

Yht: 80 5-7-13 2022: 5 0-0-0 a 28,6 150 e 2021: 20 1-1-3 27,0a 27,4 7.480 e

1 MONTSAN VIPPI 2160:1 27,0ake 26,6ke 29.930 e

9v prt r Liising -
Paipari - Hovi-Ari
sin valk - sin valk
Jouni Monto, Hattula
ESA HOLOPAINEN (aA)
(Vilja Kivinen)(C)

T Perttunen	T	11.01	8	2140/1	28,6	5	c c	213
He Bollström	T	12.04	5	2120/1	28,6	6	c c	194
S Markkula	H	20.04	7	3140/8	28,6	10	c c	999
V Kivinen	K	07.11	8	2160/2	m35,4x	10	c c	701
O-P Holopainen	La	14.11	6	2100/1	-a	hpl	c c	775

Yht: 30 7-3-4 2022: 3 0-0-1 27,2a 28,9 929 e 2021: 17 3-2-3 25,7a 27,1 31.132 e

2 TANGEN SVENN* (NO) 2 25,7ake 27,1ke 46.261 e

5v m r Norheim Svenn -
Tangen Mina - Lome Kongen
pun valk musta - pun musta
Talli Gen on Svenn , Lappajärvi
SANTTU RAITALA (dA)
(Tiina Koskinen)(B)

Ö Tjomsland	Bå	15.12	10	2180/2	27,1	4		56
U Ohlsson	Bå	29.12	3	2680/3	29,2	6		43
	Bå	25.02	2	2180/4	28,9	4		85
M Djuse	Bå	02.03	2	2140/1	27,2a	0		153
Mika Rintala	Pp	10.07	4	2120/1	40,9x	3	c c	

Yht: 49 7-6-5 2022: 13 0-3-0 a 26,6 11.930 e 2021: 17 4-2-2 30,0a 28,4 15.570 e

3 SIRILIISI 3 29,0ake 26,6ke 35.800 e

8v rn t Liising -
Sirinella - Hovi-Ari
Tsin harm - Tsin
Inkinen Juhani & Valtteri, Ruovesi
JARMO SAARELA (dA)
(Juhani Inkinen)(C)

J Saarela	S	23.04	7	2120/1	27,5	6	c c	391
	S	06.05	5	2100/6	28,4	7	c c	64
T Okkolin	T	10.06	8	2100/2	28,4	12	¢ ¢	187
J-M Paavola	S	31.10	5	2120/1	33,3x	10	c c	332
J Saarela	T	08.11	6	2120/4	30,8x	10	c c	484

Yht: 72 7-7-2 2022: 17 0-1-0 27,9a 24,6 2.560 e 2021: 13 0-0-0 26,1a 27,3 1.960 e

4 GULI MAJOR* (SE) 2180:1 25,5api 24,6ly 68.302 e

7v klm r Bork Odin -
Guli Fröken - Järvsöfaks
musta - sin
Kahilakoski Mari & Rintala Mika &
Särkijärvi Ari-Pekka, Lappajärvi
ARI-PEKKA SÄRKIJÄRVI (C)
(Tiina Koskinen)(B)

A-P Särkijärvi	Kt	22.08	4	2140/1	26,8x	6	c c	999
Mika Rintala	To	10.09	10	2100/1	-	hpl	¢ ¢	972
A-P Särkijärvi	Kj	18.09	6	2140/7	29,4a	6	c c	342
Mika Rintala	S	19.11	7	2100/1	27,9a	7	c c	999
A-P Särkijärvi	T	22.11	6	2120/2	27,7	6	c c	

Yht: 137 15-12-17 2022: 9 0-0-0 25,1a 25,8 920 e 2021: 21 0-3-3 25,6a 27,4 6.000 e

5 VIRIN VIHTORI 2 m24,4aly 25,3ke 67.155 e

11v prt o V.G. Vihtori -
Muiston Viri - Kihin-Muisto
sin kelt valk - valk
Sherwood Stable Oy, Kotka
ALEKSI KYTÖLÄ (aB)

Jan Räisänen	Ku	06.09	7	2100/4	27,2	8	c c	999
He Bollström	La	24.09	7	2120/2	25,8x	7	c c	836
	L	15.10	9	2160/1	-	hpl	c c	901
A Kytölä	Kt	07.11	5	2100/7	27,4ax	8	c c	755
	L	20.11	6	2140/5	26,8ax	6	c c	936

Yht: 103 19-14-15 2022: 20 2-2-2 26,8a 26,0 12.890 e 2021: 13 0-2-5 26,2a 27,1 7.670 e

6 I.P. VAPARI 3 25,5ake 25,8ke 59.415 e

12v vprt o Valtraus -
I.P. Vipari - Patrik
musta pun kelt valk - musta pun kelt valk
Team Vapaataival, Saarijärvi
HARRI KOTILAINEN (bA)

H Kotilainen	H	03.09	9	2640/3	-	hll	c c	400
	Y	16.09	8	2140/3	26,2x	5	c c	132
	H	12.10	8	3180/2	27,0	8	c c	146
	Y	23.10	5	2100/2	27,5ax	3	c c	93
	T	15.11	7	2120/1	28,4	4	c c	110

Yht: 137 20-22-23 2022: 2 0-0-0 a 28,0 0 e 2021: 9 0-1-3 23,6a 25,7 2.960 e

7 TEE WEE PARONI 2200:1 22,8aly 24,6ke 130.985 e

13v prt r Viesker -
Kihin Lumotin - Kihin Hiski
musta kelt - musta kelt
Pasi Haapasaari, Joutsa
HENRI BOLLSTRÖM (bA)
(Pasi Haapasaari)(C)

He Bollström	M	15.06	8	1600/4	23,6a	4	c c	147
	K	19.06	11	2100/9	25,0a	8	c c	284
N Huuskola	M	23.08	21	2140/1	32,2	kl	c c	hyv
A Moilanen	M	27.09	3	2140/1	28,0	6	c c	341
	T	25.10	5	2140/3	29,9	5	c c	166

Yht: 74 3-7-5 2022: 3 0-0-1 a 27,0 100 e 2021: 0 0-0-0 0 e

8 SOKKER 2 24,0ake 26,2ke 45.540 e

10v prt o Viesker -
Sovia - Kihin Hiski
musta pun valk - musta
Anne Korpinen Ky, Laukaa
SAMI VEHVILÄINEN (bA)
(Matti Riipinen)(C)

Sa Vehviläinen	M	08.08	6	2120/2	27,5x	8	¢ c	165
Tu Pakkanen	J	22.08	5	2160/6	29,6x	12	¢ c	999
M Riipinen	Pk	18.06	7	2120/1	30,2x	3	c c	
Sa Vehviläinen	Hs	06.07	8	2120/2	27,0	9	c c	268
P Vehviläinen	Su	14.07	7	2160/1	28,6	10	c c	343

Yht: 103 16-6-13 2022: 11 0-1-1 23,5a 26,8 4.125 e 2021: 18 2-0-2 23,5a 26,3 13.400 e

9 **VIRIN VEIJARI** **3** **23,5aly** **26,3ke** **58.285 e**

11v tprt r Cameron -
Virin Vinha - Vokker
valk pun musta - pun valk sin
Veijo Kauppinen, Leppävirta
IIKKA NURMONEN (bA)
(Veijo Kauppinen)(S)

Ha Torvinen	H	06.07	3	1620/1	23,5a	4	¢ c	366
V-P Toivanen	M	16.07	10	1609/9	25,3a	7	c c	505
Tu Pakkanen	Kj	18.08	4	2140/4	28,8a	4	c c	78
S Eerola	Ps	28.08	3	2160/2	m33,4	3	c c	
J Saarela	H	26.10	5	2120/11	26,2a	5	c c	523

Yht: 88 21-12-12 2022: 11 0-2-1 24,3a 26,9 3.240 e 2021: 15 2-2-5 22,8a 25,7 13.510 e

10 **EETI** **4** **22,8aly** **24,4ke** **70.515 e**

11v prt o Taikuri -
Edit - K.K. Kössi
vihr valk musta - vihr valk
Staalon Kojamot, Keuruu-Jämsä-Lahti-Raasepori
JOUNI TÖRMÄNEN (A)

H Huuskola	Kj	04.06	2	2140/1	m-	hpl	c c	*32
	M	14.06	1	2140/1	m-	hpl	c c	110
Jou Törmänen	J	28.06	4	1640/1	24,3a	2	c c	176
	O	18.07	5	1620/9	26,4a	8	c c	56
	L	20.11	6	2140/6	29,0a	7	c c	173

TOTO

VK:_____Kaksari:_____1.sija:_____2.sija:_____3.sija:_____

Vaihto:_____

Väliajat: 500m_____1000m_____3. 500m_____viim. 500m_____

Vihjeet: 10-9-6-5

O.K. AUTO OY

Täyden palvelun autokauppaa jo vuodesta 1964

www.okauto.fi • www.toyota.fi

6

Musta-Valkoinen

Klo 19.50

Juniorilähtö

Ryhmäajo lv 2140 m enint. 11 400 €
Palkinnot: 1100-550-330-220-(110) €

Yht: 33 4-4-3 2022: 13 1-2-1 14,9a 18,4 1.740 e 2021: 13 2-1-1 14,2a 17,6 5.250 e

1 BRAVE SCION 2140:1 14,2ake 17,3ke 10.090 e

5v trn r Mr Pine Chip - April April - Skogans Orlov
musta sin hopea - musta sin hopea
Jyrki Sojakka, Virrat
SIIRI MÄKINEN (B)
(Jyrki Sojakka)(C)

Jo Länsimäki
Si Mäkinen

S	17.09	3	2100/5	18,6	15	c c	355
Pp	25.09	5	2060/4	22,5	1	c c	
P	30.09	4	2100/8	15,9a	3	c c	127
S	16.10	4	2100/7	19,0a	9	c c	78
T	01.11	5	2100/4	-a	hpl	c c	67

Yht: 86 1-8-4 2022: 6 0-0-0 15,9a 18,8 40 e 2021: 24 0-2-3 16,7a 17,1 3.095 e

2 RAGE BREEZE 2 15,9aly 16,6ke 8.765 e

8v rt t Look De Star - Frosty Breeze - Victory Cap
Tummansininen - Musta
Eeva Naukkarinen, Laukaa
TARU UUSITALO (C)
(Eeva Naukkarinen)(C)

E Naukkarinen

Hs	06.07	7	2080/1	18,8	11	c c	999
Jm	10.07	8	2100/3	19,1ax	7	c c	661
M	26.07	4	1600/8	15,9a	10	c c	878
J	11.08	6	2160/6	19,0	13	c c	999
M	23.10	3	2100/11	18,5a	9	c c	657

Yht: 80 6-8-9 2022: 13 0-2-0 16,5a 18,1 1.680 e 2021: 18 0-2-3 15,9a 17,0 2.695 e

3 MARKUS VANE 3 15,9ake 17,0ke 11.255 e

10v tprn r Amour Ami - Olympic Light - Spotlite Lobell
musta pun valk - musta
Pienimäki Pasi & Vehviläinen Vesa, Jyväskylä
ELISA LEINONEN (C)
(Vesa Vehviläinen)(C)

V Vehviläinen
Ti Vehviläinen
M Markkanen
M Majaniemi
Ti Vehviläinen

M	04.09	5	2100/6	17,5ax	8	c c	999
J	19.09	1	2140/7	16,5a	5	c c	680
Ku	29.09	9	2100/8	17,2a	5	c c	586
Ku	09.10	6	2100/8	18,1ax	6	c c	678
M	23.10	3	2100/7	-a	hll	c c	87

Yht: 30 1-1-2 2022: 9 0-0-0 15,9a 16,9 1.000 e 2021: 7 0-0-1 16,7a 18,4 550 e

4 DAY TO REMEMBER (SE) 4 15,3aly 16,9ke 9.712 e

5v trn r Super Photo Kosmos - Tiffany Value - General Du Pommeau
pun musta valk - Pun musta valk
Jarmo Tiainen, Hankasalmi
TIIA VEHVILÄINEN (eC)
(Titta-Maria Laitinen)(C)

Ha Torvinen
Te Lahtinen
Sa Vehviläinen
Ti Vehviläinen

La	24.09	12	2100/8	16,1a	10	c c	655
T	01.10	1	2100/11	-a	k	c c	577
J	03.11	6	2140/12	17,9a	7	c c	779
M	13.11	9	2100/10	15,9a	4	c c	830
M	21.11	1	2100/4	19,2a	4	c c	

Yht: 23 3-5-2 2022: 7 2-0-1 17,8a 2.400 e 2021: 16 1-5-1 14,8a 17,3 6.350 e

5 PATE'S BOY ON EDGE 5 14,8aly 17,3ke 8.750 e

5v tprn o Edgestone Hanover - Sydney Style - Hot Shot Knick
musta kelt - musta
Mr. Taala Oy, Jyväskylä
NICLAS LAHTINEN (C)
(Tero Lahtinen)(B)

Te Lahtinen
N Lahtinen
Je Honkonen

Ku	14.02	2	1600/11	-a	hpl	c c	50
J	19.09	8	2140/10	-a	hpl	c c	95
T	11.10	3	2100/7	19,0a	5	c c	72
M	23.10	3	2100/10	17,9a	1	c c	122
T	01.11	5	2100/11	19,8a	7	c c	147

Yht: 21 3-2-1 2022: 13 1-1-1 15,1a 16,8 3.765 e 2021: 8 2-1-0 17,6a 17,9 3.550 e

6 KLARIZZA 6 15,1aly 16,8ke 7.315 e

4v tprn t Ever To Excel - Cherry Lane As - S.J.'s Photo
sin oranssi - sin
Hannu Alanko, Seinäjoki
EELIS MURTOLA (A)
(Mikko Mauno)(C)

Te Lahtinen

H	28.09	3	2620/5	18,5x	5	c c	213
L	06.10	7	2140/1	15,8a	8	c c	794
S	16.10	6	2100/5	16,3a	5	c c	262
T	25.10	6	2100/10	17,8	7	c c	708
T	08.11	3	2100/3	17,9	4	c c	504

Yht: 19 4-1-2 2022: 15 4-1-2 12,6a 15,1 8.700 e 2021: 4 0-0-0 19,1a 20,2 1.610 e

7 WELLDONE 7 12,6aly 15,1ke 10.310 e

4v tprn t Well Built - Dojana Komp - Spotlite Lobell
pun musta kulta - valk
Kyllä lähtee Talli, Pirkkala
MATTI JUUTILA (A)
(Aleksi Kytölä)(A)

He Bollström
A Kytölä
Mat Juutila

M	16.07	3	1609/6	12,6a	1	¢ ¢	156
S	21.07	3	2120/2	15,1	1	¢ ¢	33
Y	05.08	2	2120/3	21,1x	5	c c	*17
S	05.09	4	2100/5	16,8a	12	¢ ¢	57
T	15.11	2	1600/6	16,1a	5	c c	46

Yht: 68 2-8-7 2022: 22 0-2-2 16,0a 17,5 1.235 e 2021: 26 1-4-1 16,0a 17,8 3.915 e

8 DANIEL SPEED 8 16,0ake 17,5ke 7.575 e

12v prn r Northern Ensign - Golden Speed - Houston Laukko
sin valk hopea orans - sin
Titta Laitinen, Pieksämäki
ELMERI PUSSI (C)
(Titta Laitinen)(C)

I Murtola
T Ripatti
I Murtola
T Ripatti
E Pussi

M	23.10	3	2100/9	18,0a	2	c c	219
Ku	28.10	10	1600/10	16,3a	7	c c	477
Ku	06.11	10	1600/10	17,4a	10	c c	804
M	13.11	9	2100/2	16,0a	5	c c	363
M	21.11	1	2100/3	19,2a	5	c c	

Yht: 13 3-2-1 2022: 10 2-2-0 13,9a 18,1 6.600 e 2021: 3 1-0-1 19,0a 17,9 2.500 e

9 **WILIAM WAY** **9** **13,9aly** **17,9ly** **9.100 e**

3v rn o Mavens Way -
Show No Mercy - J.R. Broline
musta valk turkoosi - musta valk turkoosi
Äikäs Anneli & Sointu & Susanna,
Juupajoki-Vantaa
TUUKKA VARIS (eA)
(Jari Äikäs)(C)

T Varis	S	05.09	8	2100/3	15,1a	5	c c	128
S Raitala	Tk	07.10	8	2100/11	15,4a	10	c c	152
T Varis	K	29.10	1	2100/1	-a	hpl	c c	*28
	T	15.11	2	1600/2	13,9a	1	c c	*17
O Koivunen	S	19.11	5	2100/5	15,4a	8	c c	148

Yht: 60 3-1-6 2022: 19 1-0-0 16,9a 18,0 1.590 e 2021: 18 1-0-2 17,1a 18,8 2.200 e

10 **FLYING SIRIUS** **10** **16,9ake** **18,0ke** **6.660 e**

7v trn t All Laid Out -
Flying Check - David Raymond
vaal pun harm - vaal pun
Talli Torre ja Kläpit, Vaasa
SARA HAUTAMÄKI (C)
(Marja-Liisa Riikonen)(C)

T Uusitalo	Pk	10.09	5	2020/2	m-	hll	c c	
Sa Hautamäki	J	19.09	8	2140/3	18,9a	7	c c	931
	J	04.10	9	2160/1	18,0	4	c c	543
Han Hietanen	Ku	21.10	2	2100/7	17,2a	8	c c	491
Sa Hautamäki	J	03.11	6	2140/3	18,6a	9	c c	816

Yht: 38 3-3-4 2022: 11 0-1-2 17,7a 18,2 2.287 e 2021: 16 2-1-1 16,2a 19,3 2.675 e

11 **MISTY MOUNTAIN HOP** **11** **16,2ake** **18,0ke** **7.072 e**

6v trn r Pastor Stephen -
For You - Love You
v sin hopea valk - v sin
Amira El Jahiri, Iitti
SUVI VAITTINEN (A)
(Amira El Jahiri)(C)

A El Jahiri	M	04.09	6	2100/4	17,9a	12	c c	823
A Salo	H	14.09	5	2120/5	17,7a	9	¢ c	999
S Vaittinen	F	06.11	10	2140/7	19,3a	3	c c	682
O Halme	La	14.11	5	2100/8	18,0a	7	¢ c	437
S Vaittinen	M	21.11	1	2100/7	19,1a	3	c c	

TOTO

VK:_____Kaksari:_____1.sija:_____2.sija:_____3.sija:_____

Vaihto:_____Toto4-arvo:_____

Väliajat: 500m_____1000m_____3. 500m_____viim. 500m_____

Vihjeet: 9-7-6-1

Osaaminen kilpailukyvyksi

jamk.fi

Jyväskylän ammattikorkeakoulu

Ota yhteyttä, kun etsit työtä tai tekijää!

Olemme keskisuomalainen henkilöstöpalveluyritys.

Tarjoamme rekrytointiratkaisuja ja henkilöstövuokrausta.

SUOMEN HENKILÖSTÖASIANTUNTIJAT puh. 044 241 8131 www.henkilostoasiantuntijat.fi

7

Vaal.rusk.–Musta

Klo 20.10

FINNTACK

Finntack

Ryhmäajo lv 2140 m enint. 16 800 €

Palkinnot: 1100-550-330-220-(110) €

Voittajalle loimi

TOTO5-4
TROIKKA
DUO-1

Yht: 43 9-6-6 2022: 17 4-1-2 13,0a 6.440 e 2021: 5 0-2-0 16,3a 1.070 e

1 ENJOY'S LEON (SE) 2140:1 13,0aly 16.600 e

9v tprn r Enjoy Lavec -
Hot Martha - Gallant Baron
Tsin harm - Tsin
Marko Pulkkinen, Mikkeli
JARMO SAARELA (dA)
(Marko Pulkkinen)(C)

V Mikkanen	L	08.09	6	2140/8	16,3a	9	c c	99
J Saarela	L	06.10	7	2140/7	15,5a	7	c c	344
	J	14.10	7	2140/9	-a	hpl	c c	69
V Mikkanen	M	23.10	4	2100/2	16,7a	1	c c	*17
	M	21.11	5	2100/9	18,5a	6	c c	

Yht: 77 3-9-9 2022: 10 0-0-2 14,8a m18,3 1.010 e 2021: 5 0-0-0 16,8a 50 e

2 KING OF ALABAMA 2 13,5aly 17,7ke 11.715 e

10v tprn r Simb Chaplin -
Lady Arnette - Joie De Vie
musta valk turkoosi - musta valk turkoosi
Autio Sanna & Nyman Mikael, Mikkeli
TUUKKA VARIS (eA)
(Sanna Autio)(C)

M Salminen	La	05.08	7	2609/3	20,0a	7	c c	116
H-K Kärkkäinen	Jo	26.08	4	2160/4	m18,3	3	c c	684
K Sinkkilä	Jo	17.09	3	2140/4	m20,3a	5	c c	99
M Salminen	M	23.10	3	2100/6	18,2a	5	¢ c	350
T Ripatti	J	03.11	8	2140/5	16,8a	5	¢ c	438

Yht: 25 4-4-6 2022: 11 0-2-2 15,7a 4.068 e 2021: 13 4-2-4 16,0a 17,1 11.600 e

3 MR MIDNIGHT 3 15,7akp 17,1ke 15.718 e

5v m r Classic Photo -
Mam's Pearl - Silver Game
musta kelt - musta kelt
Kulin Esko & Parviainen Jarmo & Sari ,
Siilinjärvi
HENRI BOLLSTRÖM (bA)
(Sari Parviainen)(C)

I Nurmonen	Y	05.08	6	2100/11	17,2a	3	c c	60
M Forss	Bo	19.08	4	2140/7	16,0a	6	c c	
Vil Koivisto	O	12.09	4	2120/11	16,8a	7	c c	322
	Kj	25.09	5	2140/10	17,4a	3	c c	79
Rist Rautanen	Ku	09.10	6	2100/6	18,4a	10	c c	54

Yht: 56 4-3-5 2022: 7 0-0-0 16,9a 17,5 700 e 2021: 10 2-1-3 13,1a 17,8 4.370 e

4 INSTATAG 4 13,1aly 17,4ke 11.230 e

7v prn t Federal Flex -
Angel Of Ara - Easy Lover
sin harm valk - sin valk
Sanna Konttinen, Leppävirta
JANI RUOTSALAINEN (aA)
(Sanna Konttinen)(C)

Tu Pakkanen	Hs	06.07	7	2080/11	17,5	7	c c	151
	Su	14.07	9	2120/6	18,8	12	c c	866
	J	27.07	2	2160/6	17,6	11	c c	468
Ti Vehviläinen	Px	06.08	6	2020/2	19,4	5	c c	
He Bollström	Jo	11.11	7	2140/2	17,7a	5	c c	368

Yht: 64 4-3-6 2022: 16 0-0-0 15,2a 16,9 950 e 2021: 8 1-0-1 14,3a 1.400 e

5 WINNER'S CREDIT 5 14,3aly 16,9ke 9.465 e

11v trn r Frank The Hands -
Ida Lenson - Meadow Road
musta valk - musta
Sami Fredin, Laukaa
KATARIINA HÄMÄLÄINEN (C)

S Fredin	J	14.10	9	2140/9	17,6a	7	c c	999
Kata Hämäläinen	M	23.10	3	2100/3	18,1a	4	c c	438
	J	03.11	8	2140/1	17,1a	7	c c	498
Mi Peränen	J	12.11	4	1640/6	15,2a	8	c c	814
Kata Hämäläinen	M	13.11	9	2100/9	17,9a	10	c c	484

Yht: 32 0-3-0 2022: 2 0-0-0 17,5a 0 e 2021: 3 0-1-0 15,5 2.174 e

6 GAVROCHE DE MEAUCE 6 16,6ake 15,5ke 15.968 e

6v m r Rican Way -
Surprise de Meauce - Bassano
sin valk - sin valk
Markus Takaluoma, Lapua
ESA HOLOPAINEN (aA)
(Taija Metsälä)(B)

N Westerholm	Rs	09.11	7	2660/7	17,1	4		52
	Rs	19.11	6	2160/1	15,5	2		104
B Goop	Es	30.11	3	2660/2	18,8	0		69
M Laurila	S	11.07	6	2600/1	-	hpl	c c	873
Han Hietanen	S	11.11	5	2100/11	17,5a	9	c c	386

Yht: 44 3-7-7 2022: 13 1-1-1 16,7a 17,6 2.210 e 2021: 14 0-2-4 15,4a 18,5 8.240 e

7 CASTLE IN THE SKY 7 15,4ake 17,6ke 15.750 e

7v tprn r Comets Tail -
Staro Celine - Power To Charm
sin orans valk - sin
Pertti Niskanen, Pyhäjärvi
PERTTI NISKANEN (A)

P Niskanen	O	18.07	2	1620/4	-a	hpl	c c	219
	Kj	28.07	6	1640/11	-a	hpl	c c	361
	Kt	22.08	7	2120/6	18,9	10	c c	950
	Ro	04.09	10	3120/2	-	hpl	c c	521
	Ku	06.11	7	2100/1	17,6	2	c c	256

Yht: 28 8-7-2 2022: 17 4-3-2 13,9a 17,2 9.660 e 2021: 11 4-4-0 15,6a 18,3 6.900 e

8 MINI PEPPER 8 13,9aly 17,2ke 16.560 e

6v m r Domingo Ors -
Indy Pepper - Silver Game
vihr kelt musta - vihr kelt
Pertti Vessari, Mänttä-Vilppula
JUKKA TORVINEN (dA)
(Pertti Vessari)(C)

Mi Huttunen	T	11.09	5	2100/7	15,3a	3	c c	639
Ane Antti-Roiko	J	19.09	1	2140/6	16,1a	2	c c	55
An Veteläinen	S	03.10	4	1600/2	14,6a	4	c c	59
Si Mäkinen	L	27.10	5	2140/5	16,2a	1	c c	58
	S	11.11	9	2100/9	16,9a	3	c c	42

Yht: 35 5-8-8 2022: 9 2-2-2 15,2a 14,9 7.900 e 2021: 23 3-5-5 13,3a 18,0 7.150 e

9 MINBRISK 9 **13,3aly** **14,9ke** **15.750 e**

6v trn r Uncle Peter - Suspicious Cmf - Conway Hall
valk musta - valk musta
Hammar Juho & Rantala Jari & Ripatti Petri, Norola
PETRI RIPATTI (A)

P Ripatti	J	27.07	2	2160/3	17,1x	3	c c	42
	La	28.08	5	2100/6	-a	hpl	c c	*35
	M	27.09	6	2600/8	18,3ax	7	c c	44
	M	05.11	7	2600/9	16,2a	10	c c	484
	K	17.11	8	2100/4	18,0a	2	c c	94

Yht: 100 6-11-15 2022: 18 1-2-3 15,4a 17,4 2.225 e 2021: 23 2-4-3 15,7a 17,4 5.240 e

10 WILL DAISY BEAT 10 **15,4aly** **17,4kp** **14.955 e**

11v tprn t Don't Blink Twice - Will Madonna - Express Ride
sin valk kelt - sin
Eija Tainio, Laukaa
PEKKA VEHVILÄINEN (aA)
(Tapani Tainio)(S)

K Karhulahti	Pk	11.09	5	2080/4	18,4	5	c c	
Sa Vehviläinen	Pk	18.09	7	2080/2	18,5	5	c c	
J Suonperä	Ku	09.10	6	2100/4	17,7a	3	c c	521
V Vekola	Kt	27.10	5	2100/12	17,5a	3	c c	121
J Saarela	T	15.11	4	2120/1	17,4	5	c c	345

Yht: 18 6-3-1 2022: 11 2-1-1 12,7a 14,7 8.550 e 2021: 7 4-2-0 17,1 7.851 e

11 MUSKA* (SE) 11 **12,7aly** **14,7ke** **16.401 e**

4v rn t Super Photo Kosmos - Moneymaker Lavec - Viking Kronos
valk pun musta - pun valk sin
Ravitalli Hope Ky, Ylöjärvi
IIKKA NURMONEN (bA)
(Aripekka Pakkanen)(A)

A Teivainen	H	03.08	4	2120/5	14,7	6	¢ ¢	178
O Koivunen	Tk	16.08	5	2100/3	15,5a	4	c c J	53
Ha Torvinen	S	28.08	7	2100/12	15,5a	7	c c	102
A Teivainen	L	08.09	6	2140/4	16,8a	11	¢ ¢ J	*32
A Moilanen	T	25.10	4	2100/2	17,3a	8	c c	122

Yht: 26 7-6-3 2022: 9 1-4-1 14,4a 18,6 4.110 e 2021: 10 2-0-2 15,0a 16,5 4.340 e

12 LEX LEGACY 12 **14,4aly** **16,5ke** **13.550 e**

7v m r Please Poppy - Sweetest Kiss - Windsong's Legacy
pun valk musta - pun musta
Anu Paavola, Alaveteli
SANTTU RAITALA (dA)
(Anu Paavola)(C)

S Raitala	S	02.06	4	2120/4	18,6	9	c c	84
	O	15.08	9	2120/2	15,6a	2	c ¢	94
M Forss	To	10.09	3	2100/10	17,0a	5	c ¢	97
S Raitala	S	03.10	4	1600/7	14,4a	2	c c	130
	S	11.11	5	2100/6	16,7a	3	c c	38

TOTO

VK:_____Kaksari:_____1.sija:_____2.sija:_____3.sija:_____

Vaihto:_____Troikka:_____Toto4-arvo:_____

Väliajat: 500m_____1000m_____3. 500m_____viim. 500m_____

Vihjeet: 1-3-9-8

8

Lila-Valkoinen

Klo 20.25

Tasoitusajo lv 2140 m p. 45 000 €, pt. 20 m
Palkinnot: 1200-600-360-240-(120) €

TOTO5-5
DUO-2
TROIKKA

Yht: 106 9-12-14 2022: 28 1-4-4 14,4a 14,9 10.130 e 2021: 27 3-2-3 14,0a 15,8 11.110 e

1 MAKEMAKE — 2140:1 — 12,5aly — 12,8ly — 37.405 e

7v tprt r Pilgrims Taj - Faithful Rose - Spotlite Lobell
sin valk - sin valk
Korpinen Anne & Riipinen Matti, Laukaa
ESA HOLOPAINEN (aA)
(Matti Riipinen)(C)

S Raitala	Ku	21.10	7	2100/1	14,4a	4	c c	109
Ha Torvinen	Ku	28.10	5	2100/2	16,0	4	c c	64
Tu Pakkanen	J	03.11	4	2140/1	17,0	5	c c	245
	Jo	11.11	9	2140/2	17,0	6	c c	173
	Ku	25.11	4	2100/2			c c	

Yht: 59 16-9-2 2022: 26 13-5-2 12,5a 14,7 31.720 e 2021: 16 3-2-0 16,7a 17,8 7.900 e

2 FURIOSA — 2 — 12,5aly — 14,7ke — 42.040 e

7v tprn t Holiday Credit - Colonial Kemp - Express Ride
vihr kelt musta - vihr kelt
Färlin Virpi & Patronen Matti, Orivesi
JUKKA TORVINEN (dA)
(Matti Patronen)(C)

Ju Torvinen	S	17.09	9	2100/12	14,9a	4	c c J	64
	L	15.10	10	2140/6	15,0a	2	c c J	*29
	P	22.10	6	2100/12	14,6a	6	c c J	44
S Raitala	Ku	06.11	7	2120/8	17,2	4	c c	*36
Ju Torvinen	Tk	18.11	2	2100/6	15,0a	2	c c J	23

Yht: 56 4-8-4 2022: 20 2-2-3 12,8a 16,5 7.310 e 2021: 20 0-3-0 13,4a 15,9 7.780 e

3 GET INVOLVED (SE) — 3 — 12,8aly — 15,9ke — 36.445 e

6v mrn r Make It Happen - Pinebrake - Pine Chip
valk musta - valk musta
Kälviäinen Vesa & Luhtanen Jarmo & Ripatti Petri, Lahti
PETRI RIPATTI (A)

P Ripatti	J	04.10	7	2140/4	15,6a	3	c c	304
	La	16.10	7	2100/1	16,2a	4	c c	70
	K	29.10	9	2100/6	16,5	10	c c	858
	La	14.11	4	2100/7	15,3a	5	c c	213
	M	21.11	7	2100/10	15,1a	7	c c	

Yht: 111 12-11-11 2022: 20 4-2-2 15,0a 17,3 7.280 e 2021: 18 0-1-0 15,4a 16,1 1.900 e

4 BWT BAYERN — 4 — 12,8aly — 15,7ke — 38.514 e

9v tprn r BWT Magic - Bwt Foxeylady - Barbeque
musta valk kelt - musta valk kelt
Audio Ankkuri Oy, Jyväskylä
TERO LAHTINEN (bA)
(Juha K Jokinen)(C)

Vil Koivisto	Kt	09.09	8	2600/3	16,9a	2	c c	*32
Mi Soini	La	24.09	3	2100/7	m15,3a	1	c c	53
	La	16.10	8	2120/2	m-	hpl	c c	38
J Ruotsalainen	K	29.10	9	2100/1	-	hpl	c c	364
S Raitala	S	19.11	12	2640/2	17,3	8	c c	69

Yht: 90 7-6-7 2022: 19 2-1-2 12,2a 14,3 6.650 e 2021: 21 1-0-1 12,0a 14,0 4.677 e

5 EMILIE K.* (SE) — 5 — 12,0aly — 14,0ly — 42.488 e

8v trn t Love You - Professional - Viking Kronos
musta kulta hopea - musta kulta
Saara Puranen, Karstula
ALEKSI KYTÖLÄ (aB)

Tu Pakkanen	Pk	20.07	5	2060/2	21,9	1	c c	
Ha Torvinen	F	31.07	2	2160/6	15,7	5	¢ ¢	323
V Pohjola	Y	05.08	8	1600/5	14,3	3	¢ c	150
Ha Torvinen	Y	06.08	8	2100/3	-a	hpl	¢ c J	215
A Kytölä	Pi	19.08	4	3080/1	18,0	9	c c	501

Yht: 64 1-4-12 2022: 17 0-0-1 15,3a 17,2 220 e 2021: 18 0-0-5 14,8a 15,7 5.169 e

6 SOUZY (SE) — 6 — 12,8aly — 15,5ly — 34.052 e

7v prn t Quarcio du Chene - Pralini - Firm Tribute
Tummansininen - Musta
Taru Uusitalo, Jyväskylä
TARU UUSITALO (C)
(Ari Uusitalo)(C)

T Uusitalo	Pk	18.09	7	2120/1	17,2	6	c c	
	Y	02.10	4	2100/11	16,7a	8	c c	999
	Ku	21.10	4	2100/7	16,5a	8	c c	527
	S	31.10	4	2100/11	18,0a	10	c c	714
P Vehviläinen	J	12.11	7	2140/6	16,6a	10	c c	999

Yht: 64 7-17-6 2022: 12 0-1-2 14,9a 15,6 1.140 e 2021: 14 0-3-1 12,6a 16,1 5.900 e

7 SANTO GRIAL — 7 — 12,6aly — 15,6ke — 41.210 e

7v prn r Pastor Stephen - Eclair De Genie - Coktail Jet
sin harm valk - sin valk
Audio Ankkuri Oy, Jyväskylä
JANI RUOTSALAINEN (aA)
(Juha K Jokinen)(C)

J K Jokinen	Pk	10.09	7	2060/4	19,5	3	c c	
J Ruotsalainen	Ku	29.09	8	2100/7	15,6	4	c c	540
	La	16.10	7	2100/10	16,7a	7	c c	263
	Ku	28.10	5	2100/3	16,2	7	c c	470
Mi Soini	M	13.11	1	2100/3	m16,6a	3	c c	76

Yht: 169 28-24-9 2022: 23 1-4-1 12,1a 13,8 8.860 e 2021: 20 1-1-3 13,0a 13,3 12.801 e

8 WASA WARRIOR — 2160:1 — 10,9aly — 13,3ly — 143.172 e

11v tprn r Classic Photo - Wasa Ishtar - David Raymond
musta kelt - musta kelt
Matti Aho, Vaasa
HENRI BOLLSTRÖM (bA)
(Aleksi Kytölä)(A)

V Pohjola	Kj	28.07	10	2140/2	14,5a	2	¢ c J	89
Han Hietanen	Y	06.08	9	2100/1	15,7a	7	¢ c J	636
V-E Paavola	Kt	22.08	9	1620/3	14,2	4	¢ c	150
E Holopainen	J	01.09	7	2160/8	15,3	6	¢ c	897
A Kytölä	Kj	25.09	8	2140/7	17,0a	6	¢ c J	561

Yht: 174 59-29-16 2022: 24 3-5-4 13,4a 14,0 11.510 e 2021: 25 9-5-2 11,5a 13,5 40.710 e

9 **T.REX (DK)** **2** **10,5aly** **13,5ke** **409.827 e**

12v trn r Great Challenger - Echidna - Giant Chill
pun valk musta - pun musta
T.Rex Stable, Tammela
SANTTU RAITALA (dA)
(Tapio Mäki-Tulokas)(A)

S Raitala	T	20.09	10	2100/7	14,7a	5	c c	191
Ha Torvinen	K	30.09	6	3140/2	16,4	1	c c	46
	K	20.10	3	1600/5	13,4a	2	c c	106
	H	09.11	4	2120/4	14,3a	3	c c	62
A Moilanen	L	20.11	4	2140/3	14,7a	4	c c	88

Yht: 93 15-8-12 2022: 14 0-2-4 13,5a 14,6 5.810 e 2021: 11 1-0-0 12,8a 15,4 3.300 e

10 **VALIANT DREAM** **3** **11,3aly** **14,6ly** **103.601 e**

9v prn r Offshore Dream - Emilia's Lily - Dreamaster
valk pun musta - pun valk sin
Nicolas Isomäki, Karstula
IIKKA NURMONEN (bA)
(Valde Lindgren)(C)

J Antti-Roiko	K	08.05	6	2100/4	15,1	2	¢ c	156
	K	19.05	4	1600/3	13,6a	3	¢ c J	219
T Salojensaari	S	16.10	7	2620/2	17,9	11	c c	430
	S	31.10	8	1600/9	13,9a	4	c ¢	999
	S	11.11	8	1620/1	14,6	5	c c	560

Yht: 71 4-1-6 2022: 20 0-0-2 12,5a 14,4 4.060 e 2021: 15 0-1-1 14,6a 15,3 4.487 e

11 **BATTLE JACK** **4** **12,5aly** **14,2kp** **74.030 e**

6v prn r The Bosses Lindy - Grant Me Glory - Yankee Glide
musta valk turkoosi - musta valk turkoosi
Valta Juha & Mervi, Jämsä
TUUKKA VARIS (eA)
(Juha Valta)(C)

Ha Torvinen	S	03.10	6	2100/7	15,2a	5	c c	172
	L	15.10	8	2140/8	-a	hpl	c c	881
Ju Torvinen	T	25.10	8	2100/4	16,2a	5	c c	145
	J	03.11	4	2160/2	-	hpl	c c	465
	T	15.11	8	2100/8	14,7a	3	c c	602

TOTO

VK:_____Kaksari:_____1.sija:_____2.sija:_____3.sija:_____

Vaihto:_____Toto4-arvo:_____DUO-kerroin:_____

Väliajat: 500m_____1000m_____3. 500m_____viim. 500m_____

Vihjeet: 2-9-1-3

Onnea on paikallinen palvelu omalla kylällä

150-vuotias LähiTapiola Keski-Suomi on lähes 80 000 asiakkaansa omistama keskinäinen elämänturvayhtiö. Palvelumme pitävät huolen, että terveytesi, omaisuutesi ja taloutesi ovat turvattuja nyt ja tulevaisuudessa.

Panostamme paikalliseen palveluun lähellä sinua. Voit asioida puhelimessa, verkossa tai paikan päällä – omistaja-asiakkaana sinä päätät!

Katso toimistojen aukioloajat: **lahitapiola.fi/keski-suomi**
tai voit soittaa meille **p. 014 574 3000.**

LÄHITAPIOLA
Keski-Suomi